

Registro
Asistencias
Septiembre
2023

Distribuidora
EL TORO
“Embistiendo nuevos mercados” ®



Tener información correcta y en tiempo, es clave para poder:

- Efectuar pagos de nómina adecuadamente
- Cotejar días de vacaciones
- Validar incapacidades ante el IMSS
- Ante ausentismos identificados:
 - Preparar posibles terminaciones laborales
 - Comenzar procesos de reclutamiento para cubrir vacantes

Tu ayuda para tener registradas las asistencias diarias del personal a tu cargo es clave

El registro de Asistencias es diario

Hazlo cuando ya tengas la información correcta de tus colaboradores (asistió o no). La hora límite son las 11:59 pm cada día

En caso que tengas que corregir, tu lo puedes hacer el mismo día con la información correcta desde tu usuario

Registro Asistencias

Debe aparecer tu nombre completo

Distribuidora
EL TORO
"Embistiendo nuevos mercados" ®

SOMOS EL TORO

MAIN NAVIGATION

- Inicio
- Tablero
- Empleados
- Asistencias**
- Administración
- Nómina
- Viáticos
- Políticas y Procesos
- Beneficios
- Mi Trayectoria
- Entrevista de Salida
- Evaluaciones
- Capacitación
- ¿Necesitas ayuda?

Asistencias
Registro Empleados Asistencias 752 Registros

04/01/2023 - 04/01/2023

Actualizar Limpiar filtro Registrar Exportar XLS

Empleado: Seleccionar Empleado Puesto: Seleccionar Puesto Sucursal: Seleccionar Sucursal

718 Asistencias 34 Inasistencias

Ir al módulo de ASISTENCIAS

Ir a REGISTRAR

Acción	Asistencia	Empleado	Puesto	Sucursal	Motivo	Jefe Directo
ver Cambiar		MUÑOZ GONZALEZ LUIS ENRIQUE	ALMACENISTA	PUEBLA NORTE	Ausentismo	ABASOLO VALDEZ IDELFONSO ALBERTO
ver Cambiar		CALIXTO MARTINEZ JUAN	ALMACENISTA	PUEBLA NORTE	Presente	ABASOLO VALDEZ IDELFONSO ALBERTO
ver Cambiar		JUAREZ VILLEGAS JORGE LUIS	ALMACENISTA	PUEBLA NORTE	Presente	ABASOLO VALDEZ IDELFONSO ALBERTO
ver Cambiar		CARRASCO AGUILAR JARED JONATHAN	ALMACENISTA	PUEBLA NORTE	Presente	ABASOLO VALDEZ IDELFONSO ALBERTO
ver Cambiar		REYES JIMENEZ GERSON GILBERTO	ALMACENISTA	PUEBLA NORTE	Presente	ABASOLO VALDEZ IDELFONSO ALBERTO
ver Cambiar		LOPEZ JIMENEZ ARMANDO	ALMACENISTA	PUEBLA NORTE	Presente	ABASOLO VALDEZ IDELFONSO ALBERTO
ver Cambiar		MARTINEZ SANTOS ALFREDO	ALMACENISTA	PUEBLA NORTE	Presente	ABASOLO VALDEZ IDELFONSO ALBERTO
ver Cambiar		YAÑEZ VILLAFANE JAHAZIEL ISAI	ALMACENISTA	PUEBLA NORTE	Presente	MONDRAGON QUINTERO RUBEN
ver Cambiar		PALALIA LAUREANO JUAN JOSE	ALMACENISTA	PUEBLA NORTE	Presente	MONDRAGON QUINTERO RUBEN

Spanish

Registro Asistencias

Debe aparecer todo mi equipo, en caso que alguien falte le aviso a
Mirene Guevara de Recursos Humanos mguevara@somoseltoro.com

SOMOS
EL TORO

MAIN NAVIGATION

 Inicio

 Tablero

 Empleados

 Asistencias

 Administración

 Nómina

 Váticos

 Políticas y Procesos

 Mis Vacaciones

 Formatos y Protocolos

 Beneficios

 Mi Trayectoria

 Entrevista de Salida

 Evaluaciones

 Capacitación

 ¿Necesitas ayuda?

 Asistencias
Asistencias De Mis Colaboradores

2023-01-04

Fecha



Empleado	Asistencia	Motivo	Observaciones
PEREZ NUÑEZ LUIS MIGUEL	SI	Presente	
ROMERO BUENFIL DANIEL ALBERTO	SI	Presente	
JIMENEZ FERNANDEZ GILBERTO	SI	Presente	
BAIZABAL RAMIREZ CARLOS	SI	Presente	
LOBATO GONZALEZ ANTONIO	SI	Presente	
CHAVEZ JAIME EDUARDO	SI	Presente	

Guardar

Cancelar

Registro Asistencias

- Inicio
- Tablero
- Empleados
- Asistencias
- Administración
- Nómina
- Víáticos
- Políticas y Procesos
- Mis Vacaciones
- Formatos y Protocolos
- Beneficios
- Mi Trayectoria
- Entrevista de Salida
- Evaluaciones
- Capacitación
- ¿Necesitas ayuda?



Asistencias

Asistencias De Mis Colaboradores

2023-01-04

Fecha



Automáticamente aparecen todos como SI, PRESENTES.
Si esta bien la información, sólo da clic en GUARDAR

Empleado	Asistencia	Motivo	Observaciones
PEREZ NUÑEZ LUIS MIGUEL	SI	Presente	
ROMERO BUENFIL DANIEL ALBERTO	SI	Presente	
JIMENEZ FERNANDEZ GILBERTO	SI	Presente	
BAIZABAL RAMIREZ CARLOS	SI	Presente	
LOBATO GONZALEZ ANTONIO	SI	Presente	
CHAVEZ JAIME EDUARDO	SI	Presente	

Si todos asistieron, para
enviarlo sólo oprime
GUARDAR

Guardar

Cancelar

Registro Asistencias

1

En caso que
NO ASISTAN,
debes poner
NO y el motivo

Aquí algunos
ejemplos

3

Una vez que lo
hayas llenado
correctamente,
oprime
GUARDAR

2

Agrega información
útil, para tener más
claridad de la
situación.

Aquí algunos
ejemplos

Asistencia	Motivo	Observaciones
NO	Incapacidad	5 días de Incapacidad. Regresa el 9 de enero 2023
NO	Vacaciones	Esta de vacaciones. Regresa el 16 de enero 2023
NO	Ya es baja	Ya no labora.
SI	Retardo	Llegó tarde. Sí salió a trabajar con retardo.
NO	Ausentismo	No se presentó el día de hoy y no contesta el teléfono.
SI	Vacaciones Pagadas	
SI	Presente	

Guardar Cancelar

Estructura Preventa

A quienes debo tener
asignados como
equipo para pase de
lista

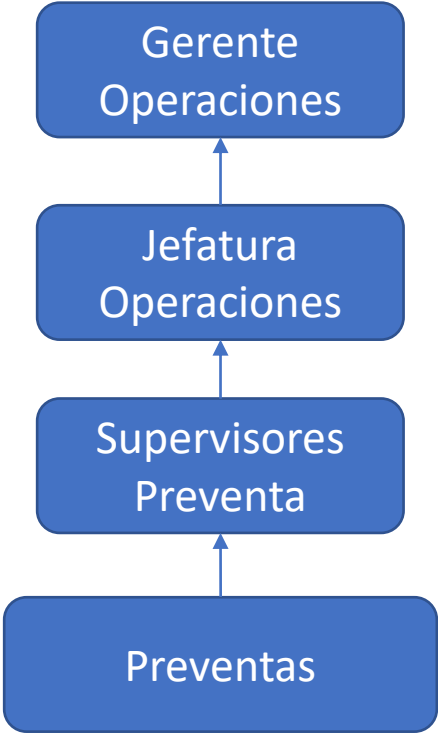

Estructura Reparto & Logística

A quienes debo tener
asignados como
equipo para pase de
lista

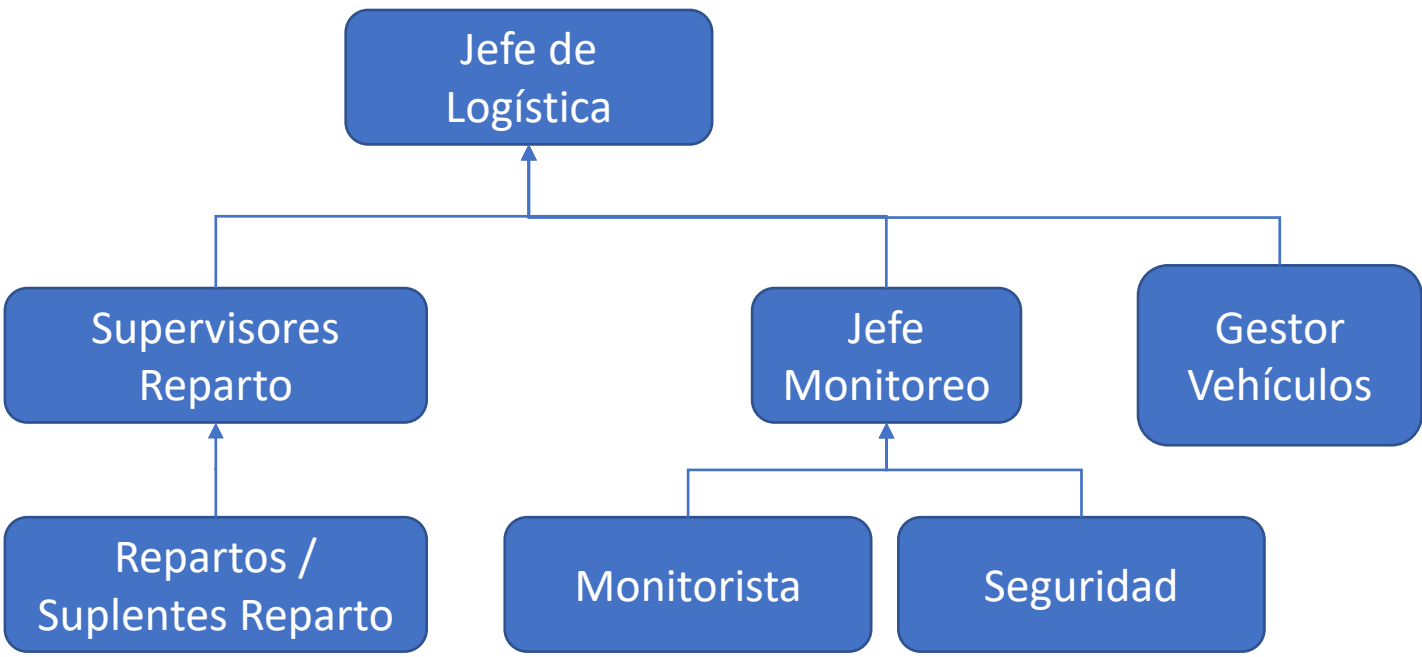

Estructura Administrativos

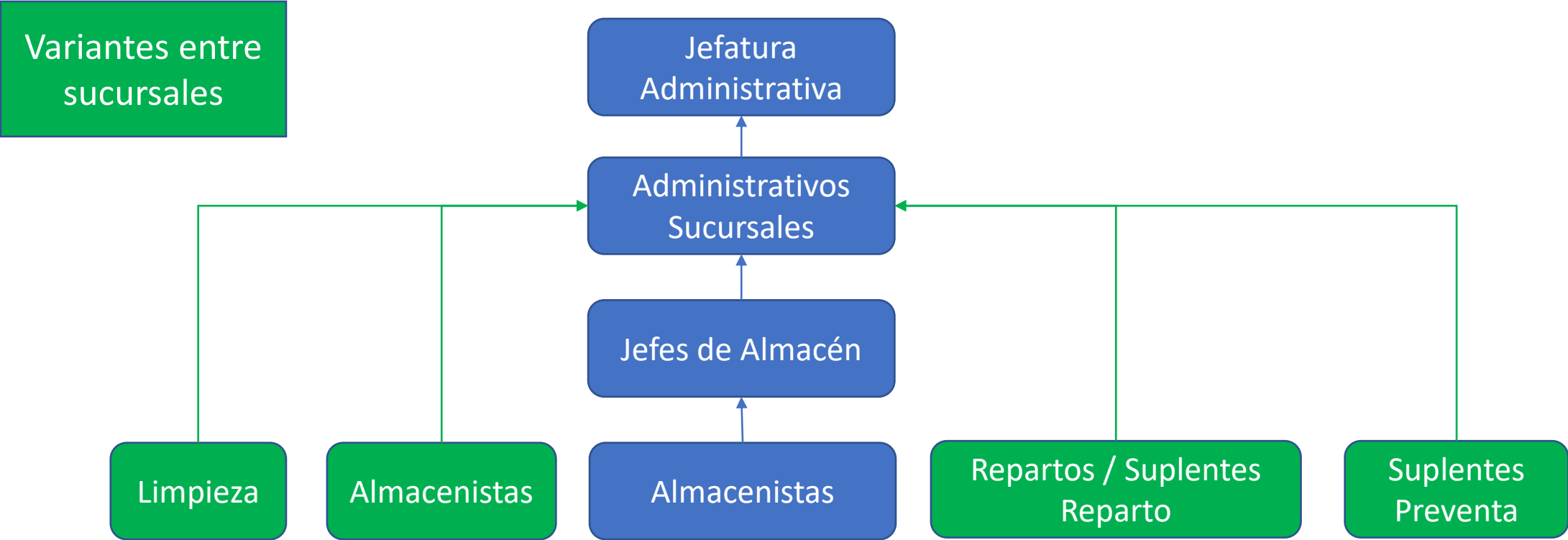

Preguntas frecuentes



Las asistencias se registran por día. Si me equivoco con lo que registré, ¿puedo corregirlo?

Sí, puedes volver a hacer el registro con la información correcta el mismo día. Se quedan los registros previos en el sistema como control.

Si me equivoco con lo que registré de un día que ya pasó, ¿cómo puedo corregirlo?

Mandarás un mail a tu contacto de nóminas copiando a tu Jefe directo para que se haga el ajuste en el sistema. Cualquier ajuste debe quedar reportado a más tardar el día siguiente.

Si no puedo acceder a mi usuario en plataforma. ¿Cómo se pasan las asistencias de mi equipo?

Debes contactar a Mirene Guevara mguevara@somoseltoro.com para que te de tus claves y contraseñas para que hagas tus registros de asistencias.

Preguntas frecuentes



Soy Supervisor y saldré de vacaciones. ¿Cómo se pasan las asistencias de mi equipo?

Debes coordinarte con tu Jefe o el Administrativo, dale tu clave para que él te apoye con las asistencias de tu equipo

Soy Jefe de Operaciones, y un Supervisor faltó por alguna razón. ¿Cómo se pasan las asistencias de su equipo?

Debes coordinarte con él para que te de su clave y tu pases asistencia de su equipo en su ausencia.

Si no puedo acceder al usuario que me dejaron para pasar lista en su ausencia, ¿qué hago?

Debes contactar a Mirene Guevara mguevara@somoseltoro.com para que te de las claves y contraseñas.

Nuestra Gente es lo más importante

Distribuidora
EL TORO
"Embistiendo nuevos mercados" ®

**Dar información clara y correcta de tu equipo es importante.
Se evitan molestias de tu colaborador por pagos erróneos.
Se agilizan procesos y se evitan retrabajos.**

**Tu eres parte clave
Gracias por tu apoyo**

