



| | |
|--|----------------------|
| Solicitud de Empleo | Fecha / / |
| | Puesto que solicita: |
| | Sueldo mensual |
| Nota: La información aquí proporcionada será tratada confidencialmente | |

DATOS PERSONALES

| | | | | | | |
|---|--|--|---|---|-------------------|-------------------------------|
| Apellido Paterno García | Apellido Materno Serrano | Nombre (s) Gabriel | Edad 33 | Estatura 1.53 | Peso 85 | Estado Civil Casado |
| Dirección Altamira #448B Fracc. Tormentas Aeropuerto | | | Código Postal 91698 | Teléfono Casa: Cel: 2295533161 | | Sexo M |
| Fecha de Nacimiento 14-08-89 | Lugar de Nacimiento Veracruz | Nacionalidad Mexicana | Vive con: Sus Padres <input type="radio"/> Su Familia <input checked="" type="radio"/> Solo <input type="radio"/> | | | |
| Número de Seguridad Social G5068927055 | Correo electrónico (e-mail) gabriel.ta2563@gmail.com | ¿Tiene licencia de manejo? SI | Registro Federal de Contribuyentes | | | |
| ¿Cómo considera su estado de salud actual? Bueno <input checked="" type="radio"/> Regular <input type="radio"/> Malo <input type="radio"/> | | ¿Padece de alguna enfermedad crónica? Si <input checked="" type="radio"/> No <input type="radio"/> ¿Cuál? | | | | |
| ¿Qué deporte practica? Ninguno | ¿Pertenece a algún club social o Deportivo? NO | | ¿Cuál es su pasatiempo favorito? Estar con mis hijos | | | |
| ¿Cuál es su meta en la vida? Darle todo lo mejor a mi familia | | | | | | |

DATOS FAMILIARES

| Nombre | Vive | Finado | Domicilio | Ocupación |
|--|-------------------------------------|--------------------------|--------------------------------|-------------------|
| Padre Doroteo García Ruiz | <input checked="" type="checkbox"/> | <input type="checkbox"/> | Porteruelos Ver. | Mecánico |
| Madre Dominga Serrano Perez | <input checked="" type="checkbox"/> | <input type="checkbox"/> | Av. 43 Lt Col. Carrizal | Amade casa |
| Esposa (o) Catalina Lara Morales | <input checked="" type="checkbox"/> | <input type="checkbox"/> | Tormentas aeropuerto | Amade casa |
| Nombre Hija (o) Gabriela García Lara | <input checked="" type="checkbox"/> | <input type="checkbox"/> | Tormentas aeropuerto | |
| Nombre Hija (o) Tania García Lara | <input checked="" type="checkbox"/> | <input type="checkbox"/> | Tormentas aeropuerto | |
| Nombre Hija (o) | <input type="checkbox"/> | <input type="checkbox"/> | | |

ESCOLARIDAD

| Nombre de la Escuela | Dirección | Fechas | | Años | Documento Recibido |
|--|---------------------------------|-----------------|-----------|----------|--------------------|
| | | De | A | | |
| Primaria Jose Vasconcelos | J. Escutia Col. Remontal | 97 | 03 | 6 | SI |
| Secundaria Miguel Alemán | Cedro Col. Miguel Alemán | 03 | 06 | 3 | SI |
| Preparatoria | | | | | |
| Profesional | | | | | |
| Estudios de Post grado | | | | | |
| Comercial u otras | | | | | |
| Estudios que efectúa en la actualidad: | | | | | |
| Escuela | Horario: | Carrera ó Curso | | | Grado |



CONOCIMIENTOS GENERALES

Idiomas que domina:

Funciones de oficina que domina:

Paquetes de cómputo que domina:

EMPLEO ACTUAL Y ANTERIORES

| Concepto | Empleo actual ó último | Empleo anterior | Empleo anterior | Empleo anterior |
|---------------------------------|------------------------|--------------------|--------------------|--------------------|
| Tiempo que prestó sus servicios | 1 año 2 meses | 1 año 3 meses | 1 año 4 meses | 3 años |
| Nombre de la Compañía | Alimentos Leconcordia | VECA | Santitas | Boing |
| Dirección | Centro de desarrollo | Carretera Medellín | Carretera Santa Fe | Carretera Medellín |
| Teléfono | 2294609302 | 9221045 | 2291374020 | 2292895981 |
| Puesto que desempeñaba | Chofer Vendedor | Chofer Repetidor | Asistente Chofer | Chofer Vendedor |
| Ultimo sueldo | 2300 Semanal | 2000 Quincenal | 700 Semanal | 2300 Semanal |
| Motivo de su separación | Cesura | Personal | Cesura | Personal |
| Nombre de su jefe inmediato | Ernesto Espinoza | Evangelina Ortiz | Sergio Carrero | Alexander Caceres |
| Puesto de su jefe inmediato | Supervisor | RH | Supervisor | Supervisor |

DATOS GENERALES

¿Cómo se entero de la vacante?

anuncio

¿Algún pariente trabaja en esta empresa?

no

¿Tiene otros ingresos?

no

Describalos:

¿Vive en casa propia?

si

¿Paga renta?

Renta mensual

¿Puede viajar?

si

Fecha en que podría presentarse a trabajar

Lo mas pronto posible

¿Posee automóvil propio?

si

Marca

Chevy

Modelo

2001

¿Tiene deudas?

no

Importe de la deuda

¿Sus gastos mensuales a cuánto ascienden?

¿Tiene crédito INFONAVIT?

¿De cuánto es el descuento semanal de su crédito de INFONAVIT?

Numero de Credito:

Manifiesto bajo protesta de decir verdad que la información contenida en el presente es la verdadera, esto es, entre otras cuestiones, mi condición física, mis aptitudes y capacidades, teniendo conocimiento de las sanciones a las cuales puedo ser sometido para el caso de declarar con falsedad

Observaciones:

Comentarios del entrevistador

Hago constar que mis respuestas son verdaderas

Firma del solicitante

[illegible]

ESTADO DE VERACRUZ
GOBIERNO DEL ESTADO
DIRECCION GENERAL DEL REGISTRO CIVIL
BOCA DEL RIO

Admin
ELABORO

 **MÉXICO INSTITUTO NACIONAL ELECTORAL**
CREDENCIAL PARA VOTAR

 **NOMBRE**
GARCIA
SERRANO
GABRIEL
DOMICILIO
AV 43 LT 4
COL VENUSTIANO CARRANZA 94297
BOCA DEL RIO, VER.

FECHA DE NACIMIENTO
14/08/1989
SEXO H

 **CLAVE DE ELECTOR** GRSRGB89081430H200
CURP GASG890814HVZRRB04 **AÑO DE REGISTRO** 2007 01
ESTADO 30 **MUNICIPIO** 029 **SECCIÓN** 0570
LOCALIDAD 0001 **EMISIÓN** 2019 **VIGENCIA** 2029

 **TELEFONOS FEDERALES** **LOCALES Y EXTRAORDINARIOS**

EDUARDO JACOBO MOLINA
SECRETARIO EJECUTIVO DEL
INSTITUTO NACIONAL ELECTORAL

IDMEX1887532044<<0570078808609
8908146H2912316MEX<01<<06041<6
GARCIA<SERRANO<<GABRIEL<<<<<<<<

gabriel.tu2563@gmail.com



SEGOB
SECRETARÍA DE GOBERNACIÓN

ESTADOS UNIDOS MEXICANOS
CONSTANCIA DE LA CLAVE ÚNICA
DE REGISTRO DE POBLACIÓN

DIRECCIÓN GENERAL DEL
REGISTRO NACIONAL DE POBLACIÓN
E IDENTIDAD



Clave:

GASG890814HVZRRB04

Nombre

GABRIEL GARCIA SERRANO



Soy México

Fecha de inscripción
09/05/1998

Folio
16460231

Entidad de registro
VERACRUZ



130028199000854

CURP Certificada: verificada con el Registro Civil

GABRIEL GARCIA SERRANO

PRESENTE

Ciudad de México, a 18 de agosto de 2022

El derecho a la identidad está consagrado en nuestra Constitución. En la Secretaría de Gobernación trabajamos todos los días para garantizar que las y los mexicanos gocen de este derecho plenamente; y de esta forma puedan acceder de manera más sencilla a trámites y servicios.

Nuestro objetivo es que el uso y adopción de la Clave Única de Registro de Población (CURP) permita a la población tener una sola llave de acceso a servicios gubernamentales, ser atendida rápidamente y poder realizar trámites desde cualquier computadora con acceso a internet dentro o fuera del país.

Nuestro compromiso es que la identidad de cada persona esté protegida y segura, por ello contamos con los máximos estándares para la protección de los datos personales. En este marco, es importante que verifiques que la información contenida en la constancia anexa sea correcta para contribuir a la construcción de un registro fiel y confiable de la identidad de la población.

Agradezco tu participación.

LIC. ADÁN AUGUSTO LÓPEZ HERNÁNDEZ

SECRETARIO DE GOBERNACIÓN



Estamos a sus órdenes para cualquier aclaración o duda sobre la conformación de su clave en **TELCURP**, marcando el **800 911 11 11**

La impresión de la constancia CURP en papel bond, a color o blanco y negro, es válida y debe ser aceptada para realizar todo trámite.

TRÁMITE GRATUITO

Los Datos Personales recabados, incorporados y tratados en la Base de Datos Nacional de la Clave Única de Registro de Población, son utilizados como elementos de apoyo en la función de la Secretaría de Gobernación, a través de la Dirección General del Registro Nacional de Población e Identidad en el registro y acreditación de la identidad de la población del país, y de los nacionales residentes en el extranjero; asignando y expidiendo la Clave Única de Registro de Población. Dicha Base de Datos, se encuentra registrada en el Sistema Persona del Instituto Nacional de Transparencia, Acceso a la Información Pública y Protección de Datos Personales (<http://persona.ifai.org.mx/persona/welcome.do>). La transferencia de los Datos Personales y el ejercicio de los derechos de acceso, rectificación, cancelación y oposición, deben realizarse conforme a la Ley General de Protección de Datos Personales en Posesión de los Sujetos Obligados, y demás normatividad aplicable. Para ver la versión integral del aviso de privacidad ingresar a <https://renapo.gob.mx/>

CÉDULA DE IDENTIFICACIÓN FISCAL

HACIENDA



GASG890814HB7
Registro Federal de Contribuyentes

GABRIEL GARCIA SERRANO
Nombre, denominación o razón
social

RGIF: 22080344467
VALIDA TU INFORMACIÓN
FISCAL

CONSTANCIA DE SITUACIÓN FISCAL

Lugar y Fecha de Emisión
CUAUHTEMOC, CIUDAD DE MEXICO A 17 DE
AGOSTO DE 2022



GASG890814HB7

Datos de Identificación del Contribuyente:

| | |
|-----------------------------------|-------------------------|
| RFC: | GASG890814HB7 |
| CURP: | GASG890814HVZRRB04 |
| Nombre (s): | GABRIEL |
| Primer Apellido: | GARCIA |
| Segundo Apellido: | SERRANO |
| Fecha inicio de operaciones: | 01 DE NOVIEMBRE DE 2009 |
| Estatus en el padrón: | ACTIVO |
| Fecha de último cambio de estado: | 30 DE AGOSTO DE 2010 |
| Nombre Comercial: | |

Datos del domicilio registrado

Código Postal: 64909
Nombre de Vialidad: LAZARO CARDENAS
Número Interior:
Nombre de la Localidad:
Nombre de la Entidad Federativa: NUEVO LEON

Tipo de Vialidad:
Número Exterior: 2800
Nombre de la Colonia: EMPLEADOS SFEO
Nombre del Municipio o Demarcación Territorial: MONTERREY
Entre Calle:

HACIENDA



Contacto
Av. Hidalgo 77 del Guerrero, CP 06300 Ciudad de México
Atención telefónica desde cualquier parte del país
MarcaSAT 55 627 22 728 y para el exterior del país
(+52) 55 627 22 728

Y Calle:

Estado del domicilio:

Estado del contribuyente en el domicilio:

Actividades Económicas:

| Orden | Actividad Económica | Porcentaje | Fecha Inicio | Fecha Fin |
|-------|------------------------|------------|--------------|-----------|
| 1 | Elaboración de botanas | 100 | 01/11/2009 | |

Régímenes:

| Régimen | Fecha Inicio | Fecha Fin |
|--|--------------|-----------|
| Régimen de Sueldos y Salarios e Ingresos Asimilados a Salarios | 01/11/2009 | |

Obligaciones:

| Descripción de la Obligación | Descripción Vencimiento | Fecha Inicio | Fecha Fin |
|---|--|--------------|-----------|
| Declaración anual de ISR. Personas Físicas. | A más tardar el 30 de abril del ejercicio siguiente. | 01/01/2014 | |

Sus datos personales son incorporados y protegidos en los sistemas del SAT, de conformidad con los Lineamientos de Protección de Datos Personales y con diversas disposiciones fiscales y legales sobre confidencialidad y protección de datos, a fin de ejercer las facultades conferidas a la autoridad fiscal.

Si desea modificar o corregir sus datos personales, puede acudir a cualquier Módulo de Servicios Tributarios y/o a través de la dirección <http://sat.gob.mx>

"La corrupción tiene consecuencias ¡denúnciala! Si conoces algún posible acto de corrupción o delito presenta una queja o denuncia a través de: www.sat.gob.mx, denuncias@sat.gob.mx, desde México: (55) 8852 2222, desde el extranjero: + 55 8852 2222, SAT móvil o www.gob.mx/sfp".

Cadena Original Sello:

Sello Digital:

||2022/08/17|GASG890814HB7|CONSTANCIA DE SITUACIÓN FISCAL|20000108888800000031||
uOX/GNbuCXsnlFdakDIF+sNdvIPCvFCeINPpKo5aD7G8RNkahdyI+XwsmPeVRRCH3Ryyv+Tbwph5ElydbE9v9
+NXvsPViMITdtkc2g37yOC/pDA3a8LKnAzkAvdI4oPgXgROrdcAYV91z+jZk5xim+FYjIPW3BqGhOrsBEMpk=





ASIGNACIÓN DE NÚMERO DE SEGURIDAD SOCIAL

ASIGNACION EXITOSA DEL N.S.S. SERIE ORDINARIA

ATENCION:

ESTE NUMERO DE SEGURIDAD SOCIAL ES UNICO, PERMANENTE E INTRANSFERIBLE, A TRAVES DEL SE CANALIZAN LAS APORTACIONES ECONOMICAS QUE REALIZA SU PATRON. PARA CUMPLIR CON EL TRAMITE ANTE EL INSTITUTO PRESENTE ESTE NUMERO DE SEGURIDAD SOCIAL.

EL ALTA EN LA CLINICA ASIGNADA SURTIRA EFECTO A PARTIR DE QUE SE TENGA UNA ACTIVIDAD LABORAL CON ALGUN PATRON.

6/11/2006

10:53

NUMERO DE SEGURIDAD SOCIAL :

65068927055

APELLIDO PATERNO :

GARCIA

APELLIDO MATERNO :

SERRANO

NOMBRE :

GABRIEL

SEXO :

MASCULINO

MES DE NACIMIENTO :

AGOSTO

AÑO DE NACIMIENTO :

1989

LUGAR DE NACIMIENTO :

VERACRUZ

CURP :

UMF :

061

Salir

Imprimir

ESTADO DE CUENTA HISTÓRICO

GARCIA SERRANO GABRIEL
 ALTIMETRO 448 B MZ 8 LT 76 NIV 03
 LOS TORRENTES AEROPUERTO
 91698 VERACRUZ

NO. SEGURIDAD SOCIAL
 R.F.C.
 CURP

65068927055
 GASG890814HB7
 GASG890814HVZRRB04

Datos y características financieras del crédito en la originación

| | | | |
|-------------------------|--------------------------|----------------------------------|---|
| Número de crédito | 3018153214 | Tipo de crédito | HIPOTECARIO LINEA 2 CREDITO INFONAVIT 20 INDIVIDUAL |
| Fecha de otorgamiento | 12 de septiembre de 2018 | Plazo | 30 AÑOS |
| | | Monto de otorgamiento pesos | \$ 370,132.27 |
| Tipo de moneda | Pesos | Tasa de interés | 12.00 % |
| Tipo de tasa de interés | FIJA | Tipo de pago | CUOTA FIJA |
| Saldo de capital | \$ 352,759.22 | Mensualidad con relación laboral | \$ 2,594.23 |
| Saldo de interés | \$ 1,549.71 | Mensualidad sin relación laboral | \$ 2,727.57 |
| Comisiones | \$ 151.36 | | |
| Saldo total del crédito | \$ 354,460.29 | Fecha de corte estado de cuenta | 1 de agosto de 2022 |

Movimientos en pesos

| Fecha | Transacción y concepto | Origen | Monto de la transacción | Comisiones | Pago de intereses | Pago a capital | Saldo capital |
|------------|------------------------|--------|-------------------------|------------|-------------------|----------------|---------------|
| 12/09/2018 | 7001 FORMAL.PRESTAMO | - | 370132.27 | 0.00 | 0.00 | 0.00 | 370132.27 |
| 13/09/2018 | 8880 APORT. PATRONAL | 0323 | 679.93 | 0.00 | -123.37 | -556.56 | 369575.71 |
| 30/09/2018 | 7011 SEGURO/COMISION | - | 92.39 | 92.39 | 0.00 | 0.00 | 369575.71 |
| 30/09/2018 | 7011 SEGURO/COMISION | - | 44.93 | 44.93 | 0.00 | 0.00 | 369575.71 |
| 30/09/2018 | 7011 SEGURO/COMISION | - | 13.26 | 13.26 | 0.00 | 0.00 | 369575.71 |
| 30/09/2018 | 7804 BONIFIC A INT | SUBS | 1653.97 | 0.00 | 0.00 | 0.00 | 369575.71 |
| 31/10/2018 | 7011 SEGURO/COMISION | - | 92.39 | 92.39 | 0.00 | 0.00 | 369575.71 |
| 31/10/2018 | 7011 SEGURO/COMISION | - | 44.93 | 44.93 | 0.00 | 0.00 | 369575.71 |
| 31/10/2018 | 7011 SEGURO/COMISION | - | 13.26 | 13.26 | 0.00 | 0.00 | 369575.71 |
| 31/10/2018 | 7804 BONIFIC A INT | SUBS | 1653.97 | 0.00 | 0.00 | 0.00 | 369575.71 |
| 07/11/2018 | 8880 APORT. PATRONAL | 0323 | 662.39 | -301.16 | -361.23 | 0.00 | 369575.71 |
| 07/11/2018 | 8880 RETENC SALARIAL | 323 | 3802.77 | 0.00 | -2983.20 | -819.57 | 368756.14 |
| 30/11/2018 | 7011 SEGURO/COMISION | - | 92.19 | 92.19 | 0.00 | 0.00 | 368756.14 |
| 30/11/2018 | 7011 SEGURO/COMISION | - | 44.93 | 44.93 | 0.00 | 0.00 | 368756.14 |
| 30/11/2018 | 7011 SEGURO/COMISION | - | 13.26 | 13.26 | 0.00 | 0.00 | 368756.14 |
| 30/11/2018 | 7804 BONIFIC A INT | SUBS | 1653.97 | 0.00 | 0.00 | 0.00 | 368756.14 |
| 31/12/2018 | 7011 SEGURO/COMISION | - | 92.19 | 92.19 | 0.00 | 0.00 | 368756.14 |



Recibos



Comisión Federal de Electricidad

LARA MORALES CAROLINA

ALTIMETRO 448 B

ALTIMETRO

TORRENTES AEROPUERTO C.P. 91808

TEJERA, VER

NO. DE SERVICIO: 847200601036**RMU:** 91808 20-06-04 LAMC-851111 180 CFE**LÍMITE DE PAGO:** 27 AGO 22**CORTE A PARTIR:** 28 AGO 22**TARIFA:** 1C NO. MEDIDOR: 766V7R**MULTIPLICADOR:** 1**PERIODO FACTURADO:** 13 JUN 22 - 11 AGO 22

CFE Suministrador de Servicios Básicos
 P.O. Box 14, Colonia Cuauhtémoc,
 Alcaldía Cuauhtémoc, Código Postal 06000,
 Ciudad de México, RFC: CFS160339CPT

TOTAL A PAGAR

\$625

(SEISCIENTOS VEINTICINCO PESOS M.N.)

Obtén tu aviso recibo más fácil y rápido



Actualiza tus datos mediante el QR y
 obtendrás este y otros beneficios



¡Escanear el código y listo!

| Categoría | Letra actual | Letra anterior | Total período | Precio (PESOS) | Subtotal (PESOS) |
|---------------|--------------|----------------|---------------|----------------|------------------|
| Energía (kWh) | 0.540 | 0.539 | 000 | | |
| Básico | | | 300 | 0.810 | 244.80 |
| Intermedio1 | | | 300 | 0.944 | 283.20 |
| Intermedio2 | | | 0 | 1.219 | 10.97 |
| Suma | | | 000 | | 538.97 |

Este gráfico refleja tu nivel de consumo. A menor sea, mayor apoyo.

| Categoría | Costos de la energía en el Mercado Eléctrico Mayorista | Costos de la energía en el Mercado Eléctrico Mayorista | Costos de la energía en el Mercado Eléctrico Mayorista | Costos de la energía en el Mercado Eléctrico Mayorista | Costos de la energía en el Mercado Eléctrico Mayorista |
|-------------------|--|--|--|--|--|
| Suministro | 71.84 | 0.00 | 0.00 | 71.84 | |
| Distribución | 0.00 | 0.00 | 854.62 | 854.62 | |
| Transmisión | 0.00 | 0.00 | 107.06 | 107.06 | |
| GENACE | 0.00 | 0.00 | 4.51 | 4.51 | |
| Energía | 0.00 | 0.00 | 436.65 | 436.65 | |
| Capacidad | 0.00 | 0.00 | 279.53 | 279.53 | |
| SOMASUE1 | 0.00 | 0.00 | 3.65 | 3.65 | |
| Energía | | | | | 538.97 |
| IVA 16% | | | | | 86.23 |
| Fac. del Pánel | | | | | 605.20 |
| Adelanto Anterior | | | | | 000.00 |
| Su Pago | | | | | -000.00 |
| Total | | | | | 625.29 |

Apoyo Gubernamental 1,258.99

Para más información de la factura de la energía en el Mercado Eléctrico Mayorista (MEM) consulte el sitio web de la CFE en: www.cfe.com.mx

(1) SECTORE: Cuentas de servicios públicos con los valores del Mercado Eléctrico Mayorista (MEM) (2) DAP: Dirección de Atención al Cliente (3) Cargos y Créditos: Cuentas de servicios públicos que se pueden incluir en el aviso recibo electrónico con el siguiente:



91808 20-06-04 LAMC-851111 180 CFE
 01 847200601036 220827 00000625 0



180C06010360367

Pagaré

CFE-contigo

**\$625**

(SEISCIENTOS VEINTICINCO PESOS M.N.)

CONSUMO HISTÓRICO

| Período | Consumo | Pagos | Pagos |
|----------------------------|---------|----------|----------|
| del 12 ABR 22 al 13 JUN 22 | 365 | \$148.00 | \$148.00 |
| del 13 JUN 22 al 12 ABR 22 | 262 | \$134.00 | \$134.00 |
| del 12 ABR 22 al 11 FEB 22 | 204 | \$125.00 | \$125.00 |
| del 11 FEB 22 al 10 DIC 21 | 362 | \$110.00 | \$110.00 |
| del 10 DIC 21 al 14 OCT 21 | 384 | \$160.00 | \$160.00 |
| del 14 OCT 21 al 12 AGO 21 | 682 | \$850.00 | \$850.00 |
| del 12 AGO 21 al 11 JUN 21 | 413 | \$640.00 | \$640.00 |
| del 11 JUN 21 al 10 ABR 21 | 427 | \$600.00 | \$600.00 |
| del 10 ABR 21 al 12 FEB 21 | 365 | \$131.00 | \$131.00 |
| del 12 FEB 21 al 14 DIC 20 | 422 | \$840.00 | \$840.00 |
| del 14 DIC 20 al 13 OCT 20 | 782 | \$748.00 | \$748.00 |

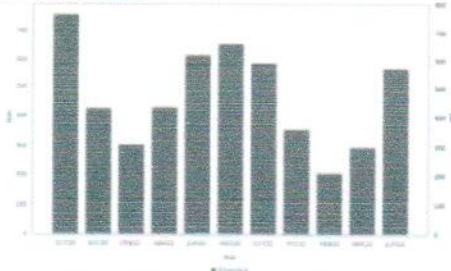

Aplicar sencillas medidas en casa, te conviene. Aquí te decimos cómo disminuir tu consumo de energía eléctrica de forma sencilla.

- Desenchufa los televisores que nadie esté utilizando; recuerda que hay equipos que consumen energía eléctrica sin estar encendidos.
- Configura tu computadora con la función de ahorro de energía eléctrica.
- Si necesitas iluminación exterior en tu casa durante la noche, instala lámparas ahorradoras y controla su funcionamiento mediante sensores de presencia.

Pensando en ti y en el bienestar de tu familia, nuestro compromiso es seguir

¡Concediéndote Contigo!



SISTEMA EDUCATIVO NACIONAL



ESTADO DE VERACRUZ
DE IGNACIO DE LA LLAVE

SECRETARÍA DE EDUCACIÓN DEL GOBIERNO DEL ESTADO
DE VERACRUZ DE IGNACIO DE LA LLAVE

LA DIRECCIÓN DE LA ESCUELA

TELESECUNDARIA

CLAVE DE CENTRO DE TRABAJO

007VU26K

CERTIFICA QUE

BARCEL GARCIA SERRANO

CON CLAVE ÚNICA DE REGISTRO DE POBLACIÓN (CURP)

040609014H/ZRR304

ACREDITÓ LA EDUCACIÓN SECUNDARIA DE ACUERDO AL PLAN DE ESTUDIOS VIGENTE,

SEGÚN CONSTANCIAS QUE OBRAN EN EL ÁREA DE CONTROL ESCOLAR.

PROMEDIO GENERAL DE
APROVECHAMIENTO

7.7

SIETE PUNTO SIETE

EL PRESENTE CERTIFICADO SE EXPIDE EN BOCA DEL RIO, VERACRUZ

A LOS SIETE DÍAS DEL MES DE JULIO DEL DOS MIL SEIS

FOLIO

01408485

JUVENTINO TORRES CRUZ

EL DIRECTOR

ESTE CERTIFICADO ES VÁLIDO EN LOS ESTADOS UNIDOS MEXICANOS Y NO REQUIERE TRÁMITES ADICIONALES DE LEGALIZACIÓN



**PASTEURIZADORA AGUASCALIENTES, S.A DE C.V.
CEDIS VERACRUZ**

Veracruz, Ver., Enero 03 2011 .

A QUIEN CORRESPONDA:

POR MEDIO DEL PRESENTE, HACEMOS DE SU CONOCIMIENTOS QUE LA
C. GABRIEL GARCIA SERRANO, LABORO PARA ESTA EMPRESA DEL 08 DE
AGOSTO DE 2007 AL 28 DE SEPTIEMBRE DE 2008, DESEMPEÑANDO EL
PUESTO AYUDANTE CHOFER.

DURANTE ESTE TIEMPO HA DEMOSTRADO SER UNA PERSONA
RESPONSABLE, HONESTA DE BUENAS COSTUMBRES Y APTA PARA LAS
FUNCIONES QUE SE LE ENCOMENDARON, MOTIVO POR EL CUAL NO
TENGO INCONVENIENTE ALGUNO EN RECOMENDARLO AMPLIAMENTE.

SE EXTIENDE EL PRESENTE A PETICION DE LA INTERESADA PARA LOS
FINES QUE ELLA CONVENGA.

ATENTAMENTE

**C.P. MA. ANTONIA VALDIVIA CAMPOS
JEFE ADMINISTRATIVO**

C.C.P. DEPTO. REC. HUMANOS
C.C.P. ARCHIVO.

URANO ESQ. PROGRESO 31 Y 32 FRACC. JARDINES DE MOCAMBO
BOCA DEL RIO, VER. TEL: 01 229 922 10 45 / 927 34 24

A QUIEN CORRESPONDA:

ASUNTO: CARTA DE RECOMENDACIÓN.

POR MEDIO DE LA PRESENTE HACEMOS CONSTAR QUE EL SR. GABRIEL GARCIA SERRANO LABORÓ EN ESTA EMPRESA EN LOS AÑOS 2013 Y 2014, DESEMPEÑÁNDOSE DE MANERA SATISFACTORIA EN EL PUESTO DE REPARTIDOR EN EL DEPARTAMENTO DE ALMACEN Y POSTERIORMENTE COMO VENDEDOR LOCAL Y FORANEO EN EL DEPTO. DE VENTAS.

CABE MENCIONAR QUE DURANTE EL TIEMPO QUE ESTUVO LABORANDO PARA NUESTRA EMPRESA, FUE UNA PERSONA RESPONSABLE Y HONESTA POR LO QUE NO TENGO NINGUN INCONVENIENTE EN RECOMENDARLO.

SE EXTIENDE LA PRESENTE CONSTANCIA PARA LOS FINES QUE AL INTERESADO CONVENGAN; EN LA CIUDAD DE BOCA DEL RIO, VER. A LOS OCHO DIAS DEL MES DE DICIEMBRE DEL AÑO DOS MIL QUINCE.

A T E N T A M E N T E

LAE. EVANGELINA ORTIZ ROMAN
DEPTO. DE ADMINISTRACION



VECA
RECUBRIMIENTOS
Y ACABADOS
S.A. de C.V.
URANO ESQ. PROGRESO 31 Y 32 FRACC. JARDINES DE MOCAMBO, C.P. 94200
BOCA DEL RIO, VER.
TEL: 01 229 922 10 45 - FAX: 01 229 927 34 24

**VERACRUZ**
GOBIERNO
DEL ESTADO

**VERA
CRUZ**
ME LLENA DE ORGULLO

**SSP**
Secretaría de
Seguridad Pública

**México**

**GABRIEL
GARCIA SERRANO**

TURP
GASG890814HVZRRB04
FECHA DE NACIMIENTO
14/08/1989
FECHA DE EMISION
20/11/2020
FECHA DE EXPIRACION
20/11/2023
IDENTIFICADOR DE CONDUCTOR
UB002R5C1



TIPO
B



30-VERACRUZ

LICENCIA PARA CONDUCIR
ESTADO DE VERACRUZ



**VERA
CRUZ**
500

**VERA
CRUZ**
ME LLENA DE ORGULLO

SEXO
M
GRUPO SANGUINEO
O+
RESTRICCIONES
NINGUNA
DONADOR DE ORGANOS
NO
ANTIGÜEDAD
13/09/2008
LUGAR

C. Hugo Gutiérrez Maldonado
Secretario de Seguridad Pública

AUTORIZA A SU TITULAR A CONDUCIR
SERVICIO DE TRANSPORTE PÚBLICO DE
CARGA Y PARTICULAR
A634872

**L<UB002R5C1<GASG890814HVZRRB04
GARCIA<<GABRIEL<S<<<<<<1120238**

OK ✓ -

15:36

GOBIERNO DE
MÉXICOBRIGADA
Correccaminos**COMPROBANTE DE VACUNACIÓN CONTRA EL VIRUS SARS-COV2**
PERSONA INTERESADA

Fecha de la vacunación Marca de vacuna:

Lote:

Dosis:

PRIMERA
SEGUNDA
UNICA11/08/21 AstraZeneca 77723
D D M M A A**GABRIEL GARCIA SERRANO**

SEXO H M

NOMBRE(S)

APELLIDO 1

APELLIDO 2

EDAD 30 años

CURP (Clave única de registro de población)

FOLIO DE REGISTRO MIVACUNA

GASG890814HVZRRB04

A30-60703051

INFORMACIÓN IMPORTANTE SOBRE TU VACUNA

Vigila tu salud después de aplicarte la vacuna, cualquier signo o síntoma que presentes dentro de los 30 días después de la vacunación, favor de reportarlo de inmediato, esto nos permitirá darte la atención que requieras y mantener actualizado el perfil de seguridad de las vacunas.



Para reportar un evento adverso y encontrar más información sobre la vacunación contra la COVID-19 visita la página <https://coronavirus.gob.mx/vacunacion-covid/> o llama al teléfono de la Unidad de Inteligencia Epidemiológica y Sanitaria al 800.0044.800 Para obtener más información sobre COVID-19 visita: vacunacovid.gob.mx

Se garantiza la protección de los datos personales en cumplimiento con la Ley General de Protección de Datos Personales en Posesión de Sujetos Obligados. Los datos personales y sensibles serán utilizados y vinculados para verificación y confirmación de la identidad dentro del marco de la planeación, implementación y aplicación de la Política Nacional de Vacunación y demás políticas sociales, así como para integrar expedientes y bases de datos necesarias para, en su caso, el otorgamiento y operación de políticas sociales del Gobierno Federal, así como las obligaciones que se deriven de estos y para mantener una base histórica con fines estadísticos y de obligaciones relativas a la transparencia, en términos de la normatividad y disposiciones aplicables. Consulte el aviso integral de privacidad en <https://mivacunasalud.gob.mx> Lo anterior se informa en cumplimiento a los artículos 26, 27 y 28 de la Ley General de Protección de Datos Personales en Posesión de Sujetos Obligados. La Política Nacional de Vacunación es de carácter público, ajeno a cualquier partido político. Queda prohibido su uso para fines distintos a los establecidos.

Este formato NO es una cita para la vacunación, en breve le contactaremos. La convocatoria a los puntos de vacunación depende de la disponibilidad de las vacunas.

A quien corresponda:

Por medio de la presente extiendo mi recomendación personal al señor: Gabriel Garcia Serrano a quien a lo largo de los 4 años que llevamos de conocernos, ha mostrado ser una persona íntegra, responsable y trabajadora.

Por todo lo anterior, le considero una persona digna de confianza y con la actitud y capacidad para afrontar cualquier responsabilidad que se deje a su cargo. Asimismo, puedo asegurar que es una persona solvente, libre de vicios y con una ética moral intachable.

Sin más por el momento, reitero mi mas sincera recomendación para los fines que considere pertinentes.

Atentamente.

Lic. Laura Lopez Aguilar.

Casa dom: 399 D

cel 229 451 3717