



Solicitud de Empleo	Fecha 01/11/22
	Puesto que solicita: <u>Prevención</u>
	Sueldo mensual

Nota: La información aquí proporcionada será tratada confidencialmente

#### DATOS PERSONALES

Apellido Paterno	Apellido Materno	Nombre (s)	Edad	Estatura	Peso	Estado Civil
García	Vicente	Zuriel	35	171	85	soltero
Dirección			Código Postal	Teléfono Casa	Sexo	
C. Luis Echaverría alvaros col. fausto Davila			93390	Cel: 9821676980	M	
Fecha de Nacimiento	Lugar de Nacimiento	Nacionalidad	Vive con:	Sus Padres	Su Familia	Solo
4/12/86	Pozarica	Mexicana		<input type="radio"/>	<input type="radio"/>	<input checked="" type="radio"/>
Número de Seguridad Social	Correo electrónico (e-mail)	¿Tiene licencia de manejo?	Registro Federal de Contribuyentes			
65048619525	kloppa144@gmail.com	Si	GAU2861204RT3			
¿Cómo considera su estado de salud actual?		¿Padece de alguna enfermedad crónica?				
Bueno <input checked="" type="radio"/> Regular <input type="radio"/> Malo <input type="radio"/>		Si <input type="radio"/> No <input checked="" type="radio"/> ¿Cuál?				
¿Qué deporte practica?		¿Pertenece a algún club social o Deportivo?		¿Cuál es su pasatiempo favorito?		
Ninguno		NO		escuchar música		
¿Cuál es su meta en la vida?						
Superarme día con día en todas las aspectos						

#### DATOS FAMILIARES

Nombre	Vive	Finado	Domicilio	Ocupación
Padre		<input checked="" type="checkbox"/>		
José García Hdez.				
Madre		<input checked="" type="checkbox"/>		
Marina Vicente Vazquez				
Esposa (o)				
Nombre Hija (o)				
Nombre Hija (o)				
Nombre Hija (o)				

#### ESCOLARIDAD

Nombre de la Escuela	Dirección	Fechas		Años	Documento Recibido
		De	A		
Primaria	Calle Tiburón			6	Certificado
Benito Juarez	col. Petromex				
Secundaria	Calle Guaymas			3	Certificado
General # 5	col. fausto Davila				
Preparatoria	Calle Mariano arista			3	Certificado
Arroyo	col. Tatin				
Profesional	Calle Luis donaldo ceposio			4	
Tec. de Pozarica	col. Arroyo del maíz				
Estudios de Post grado					
Comercial u otras					
Estudios que efectúa en la actualidad:					
Escuela	Horario:	Carrera ó Curso		Grado	
Tec. de Pozarica		ING. Industrial		9º	





## CONOCIMIENTOS GENERALES

Idiomas que domina:	Español
Funciones de oficina que domina:	PC
Paquetes de cómputo que domina:	

## EMPLEO ACTUAL Y ANTERIORES

Concepto	Empleo actual o último	Empleo anterior	Empleo anterior	Empleo anterior
Tiempo que prestó sus servicios	4 años	10 meses	1 año y 3 meses	
Nombre de la Compañía	Panadería	Comercio Kasey	ref. la cuenta	
Dirección	Cd. Lomas Verdes	Petromex	Cd. TamouliPas	
Teléfono	7821709420	7821010779	7821110784	
Puesto que desempeñaba	Vendedor	cobrador	repartidor	
Último sueldo	1200	1300	1400	
Motivo de su separación	estudio	Problema familiar	otro empleo	
Nombre de su jefe inmediato	Carmen Miranda	Gerardo Amaca	Carlos Benito Benítez	
Puesto de su jefe inmediato	Dueña	Gerente	Gerente	

## DATOS GENERALES

¿Cómo se enteró de la vacante?	anuncio Facebook	¿Posee automóvil propio?	NO	Marca	Modelo
¿Algún pariente trabaja en esta empresa?	NO	¿Tiene deudas?	NO	Importe de la deuda	
¿Tiene otros ingresos?	NO	Describalos:		¿Sus gastos mensuales a cuánto ascienden?	
				10,000	
¿Vive en casa propia?	SI	¿Tiene crédito INFONAVIT?			
¿Paga renta?	NO	¿De cuánto es el descuento semanal de su crédito de INFONAVIT?			
¿Puede viajar?	SI				
Fecha en que podría presentarse a trabajar	en el momento que me retiraran				

## Observaciones:

Comentarios del entrevistador

Manifiesto bajo protesta de decir verdad que la información contenida en el presente es la verdadera, esto es, entre otras cuestiones, mi condición física, mis aptitudes y capacidades, teniendo conocimiento de las sanciones a las cuales puedo ser sometido para el caso de declarar con falsedad

Zurisel García Vicente

Nombre y Firma del Solicitante



Distribuidora  
**EL TORO**  
"Entendiendo nuevos mercados"



## Cuestionario COVID-19

En Distribuidora El Toro S.A. de C.V. la salud de nuestros colaboradores y de nuestros prestadores de servicios es primordial, así que hemos elaborado este pequeño cuestionario con la finalidad de proteger la integridad física de todos.

1.- Edad: 35 años

2.- Genero: Hombre

3.- ¿Pertenece a algún grupo de riesgo? (> 60 años, hipertensión, diabetes, cardiopatías, patología pulmonar, enfermedad renal crónica, inmunosupresión, patología hepática.)

diabetes controlada

4.- Desde el día 01 de JULIO hasta el día hoy ¿Has tenido inicio súbito de cualquiera de los siguientes síntomas: tos, fiebre, dificultad para respirar? NO

5.- Algun familiar cercano o amistad con la que hayas convivido en los últimos 15 días ha sido diagnosticado con COVID-19 ó presentado algún síntoma de los anteriormente mencionados? (tos, fiebre, dificultad para respirar) NO

6.- De Marzo a la fecha te han diagnosticado COVID-19 con la prueba PCR? NO

El candidato manifiesta que la información brindada se realiza bajo protesta de decir verdad, so pena de ser acreedor de las sanciones que con motivo de su falsedad u omisión se pudieran generar en contra de la empresa.

Nombre y Firma del Colaborador:

Zurici Barba Vicente

Fecha de realización del Cuestionario: 01/11/22



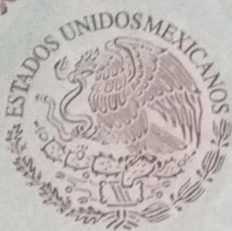

ESTADOS UNIDOS MEXICANOS  
REGISTRO CIVIL

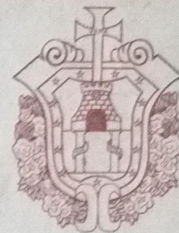

ACTA DE NACIMIENTO

EN NOMBRE DEL ESTADO DE VERACRUZ DE IGNACIO DE LA LLAVE Y COMO OFICIAL 1º. DEL REGISTRO CIVIL CERTIFICO QUE LOS DATOS CONTENIDOS EN LA PRESENTE ACTA FUERON TRANSCRITOS FIELMENTE DEL LIBRO ORIGINAL RESPECTIVO

MUNICIPIO: POZA RICA DE HIDALGO

FECHA DE REGISTRO: DIA: 19

MES: 09

AÑO: 1988

LIBRO: 10

ACTA: 02342

CURP: 0000000000000000

CRIP: 301310188023422

DATOS DEL REGISTRADO

NOMBRE: ZURIEL

PRIMER APELLIDO: GARCIA

SEGUNDO APELLIDO: VICENTE

FECHA DE NACIMIENTO: 4 DE DICIEMBRE DE 1986

HORA: 24:07

SEXO: MASCULINO

LUGAR DE NACIMIENTO: POZA RICA DE HIDALGO

MUNICIPIO DE NACIMIENTO: POZA RICA DE HIDALGO

ENTIDAD DE NACIMIENTO: VERACRUZ

MEXICO

PRESENTADO: VIVO

COMPARECIO: AMBOS PADRES

DATOS DE LOS PADRES

NOMBRE DEL PADRE: JOSE

NOMBRE DE LA MADRE: MARINA

PRIMER APELLIDO: GARCIA

PRIMER APELLIDO: VICENTE

SEGUNDO APELLIDO: HERNANDEZ

SEGUNDO APELLIDO: VAZQUEZ

EDAD: 30 NACIONALIDAD: MEXICANA

EDAD: 24 NACIONALIDAD: MEXICANA

NOTA AL CALCE:

=====



Dirección General del  
Registro Civil  
Poza Rica de Hidalgo

SE EXTIENDE LA PRESENTE CERTIFICACION EN POZA RICA DE HIDALGO, ESTADO DE VERACRUZ DE IGNACIO DE LA LLAVE A LOS 27 DIAS DEL MES DE AGOSTO DEL AÑO 2014.- DOY FE

MTRA. GRACIELA PATRICIA BERLIN MENDOZA  
OFICIAL ENCARGADO DEL REGISTRO CIVIL

ANGELICA  
ELABORO

9091917



**SEGOB**  
SECRETARÍA DE GOBERNACIÓN

  
*Soy México*

  
**ESTADOS UNIDOS MEXICANOS**  
**CONSTANCIA DE LA CLAVE ÚNICA**  
**DE REGISTRO DE POBLACIÓN**

**Clave:**  
**GAVZ861204HVZR02**

**Nombre**  
**ZURIEL GARCIA VICENTE**



**DIRECCIÓN GENERAL DEL**  
**REGISTRO NACIONAL DE POBLACIÓN**  
**E IDENTIDAD**

**Fecha de inscripción**  
**09/05/1998**

**Folio**  
**16202001**

**Entidad de registro**  
**VERACRUZ**



CURP Certificada: verificada con el Registro Civil

**ZURIEL GARCIA VICENTE****PRESENTE**

Ciudad de México, a 13 de octubre de 2022

El derecho a la identidad está consagrado en nuestra Constitución. En la Secretaría de Gobernación trabajamos todos los días para garantizar que las y los mexicanos gocen de este derecho plenamente; y de esta forma puedan acceder de manera más sencilla a trámites y servicios.

Nuestro objetivo es que el uso y adopción de la Clave Única de Registro de Población (CURP) permita a la población tener una sola llave de acceso a servicios gubernamentales, ser atendida rápidamente y poder realizar trámites desde cualquier computadora con acceso a internet dentro o fuera del país.

Nuestro compromiso es que la identidad de cada persona esté protegida y segura, por ello contamos con los máximos estándares para la protección de los datos personales. En este marco, es importante que verifiques que la información contenida en la constancia anexa sea correcta para contribuir a la construcción de un registro fiel y confiable de la identidad de la población.

Agradezco tu participación.

**LIC. ADÁN AUGUSTO LÓPEZ HERNÁNDEZ****SECRETARIO DE GOBERNACIÓN**

Estamos a sus órdenes para cualquier aclaración o duda sobre la conformación de su clave en **TELCURP**, marcando el **800 911 11 11**

**La impresión de la constancia CURP en papel bond, a color o blanco y negro, es válida y debe ser aceptada para realizar todo trámite.**

**TRÁMITE GRATUITO**

Los Datos Personales recabados, incorporados y tratados en la Base de Datos Nacional de la Clave Única de Registro de Población, son utilizados como elementos de apoyo en la función de la Secretaría de Gobernación, a través de la Dirección General del Registro Nacional de Población e Identidad en el registro y acreditación de la identidad de la población del país, y de los nacionales residentes en el extranjero; asignando y expidiendo la Clave Única de Registro de Población. Dicha Base de Datos, se encuentra registrada en el Sistema Persona del Instituto Nacional de Transparencia, Acceso a la Información Pública y Protección de Datos Personales (<http://persona.ifai.org.mx/persona/welcome.do>). La transferencia de los Datos Personales y el ejercicio de los derechos de acceso, rectificación, cancelación y oposición, deben realizarse conforme a la Ley General de Protección de Datos Personales en Posesión de los Sujetos Obligados, y demás normatividad aplicable. Para ver la versión integral del aviso de privacidad ingresar a <https://renapo.gob.mx/>



## CÉDULA DE IDENTIFICACIÓN FISCAL

HACIENDA  
SECRETARÍA DE HACIENDA Y CRÉDITO PÚBLICOSAT  
SERVICIO DE ADMINISTRACIÓN TRIBUTARIAGAVZ861204RT3  
Registro Federal de ContribuyentesZURIEL GARCIA VICENTE  
Nombre, denominación o razón  
socialIdCIF: 22110003448  
VALIDA TU INFORMACIÓN  
FISCAL

## CONSTANCIA DE SITUACIÓN FISCAL

Lugar y Fecha de Emisión  
TUXPAN , VERACRUZ DE IGNACIO DE LA LLAVE A 01  
DE NOVIEMBRE DE 2022

GAVZ861204RT3

## Datos de Identificación del Contribuyente:

RFC:	GAVZ861204RT3
CURP:	GAVZ861204HVZR02
Nombre (s):	ZURIEL
Primer Apellido:	GARCIA
Segundo Apellido:	VICENTE
Fecha inicio de operaciones:	23 DE ENERO DE 2009
Estatus en el padrón:	ACTIVO
Fecha de último cambio de estado:	23 DE ENERO DE 2009
Nombre Comercial:	

## Datos del domicilio registrado

Código Postal: 93390	Tipo de Vialidad: CALLE
Nombre de Vialidad: LUIS ECHEVERRIA ALVAREZ	Número Exterior: SN
Número Interior: 9	Nombre de la Colonia: FAUSTO DAVILA SOLIS
Nombre de la Localidad:	Nombre del Municipio o Demarcación Territorial: POZA RICA DE HIDALGO
Nombre de la Entidad Federativa: VERACRUZ DE IGNACIO DE LA LLAVE	Entre Calle: CALLEJON EL MIRADOR

HACIENDA  
SECRETARÍA DE HACIENDA Y CRÉDITO PÚBLICOSAT  
SERVICIO DE ADMINISTRACIÓN TRIBUTARIA

## Contacto

Av. Hidalgo 77, col. Guerrero, C.P. 06300, Ciudad de México.  
Atención telefónica desde cualquier parte del país:  
MarcaSAT 55 627 22 728 y para el exterior del país  
(\*52) 55 627 22 728



Y Calle: CALLE OAXACA	Correo Electrónico:
Tel. Fijo Lada:	Número:
Estado del domicilio:	Estado del contribuyente en el domicilio:

#### Regímenes:

Régimen	Fecha Inicio	Fecha Fin
Régimen de Sueldos y Salarios e Ingresos Asimilados a Salarios	01/01/2009	

Sus datos personales son incorporados y protegidos en los sistemas del SAT, de conformidad con los Lineamientos de Protección de Datos Personales y con diversas disposiciones fiscales y legales sobre confidencialidad y protección de datos, a fin de ejercer las facultades conferidas a la autoridad fiscal.

Si desea modificar o corregir sus datos personales, puede acudir a cualquier Módulo de Servicios Tributarios y/o a través de la dirección <http://sat.gob.mx>

"La corrupción tiene consecuencias ¡denúnciala! Si conoces algún posible acto de corrupción o delito presenta una queja o denuncia a través de: [www.sat.gob.mx](http://www.sat.gob.mx), [denuncias@sat.gob.mx](mailto:denuncias@sat.gob.mx), desde México: (55) 8852 2222, desde el extranjero: + 55 8852 2222, SAT móvil o [www.gob.mx/sfp](http://www.gob.mx/sfp)".

Cadena Original Sello:  
Sello Digital:

||2022/11/01|GAVZ861204RT3|CONSTANCIA DE SITUACIÓN FISCAL|20000108888800000031||  
nAadjxiG3eU7iG6ekevVinahLq9e5jahpzlDd8h6+RKvoU5xEozk/+8gC4BChCMdzN/s+ecYdy8rzdO91QMy3wyzJ  
xXw7Xc+G0c/yqWBAUw7biufHVeMi7KqRA1M4UfZeR50FvbHTssDV8bissDKirt/sFrIjU/7PrFKOxorBY=



#### Contacto

Av. Hidalgo 77, col. Guerrero, C.P. 06300, Ciudad de México.  
Atención telefónica desde cualquier parte del país:  
Marca SAT 55 627 22 728 y para el exterior del país:  
(+52) 55 627 22 728



**MARINA VICENTE VAZQUEZ**

LUIS ECHEVERRIA SN  
CALLEJON EL MIRADOR  
FAUSTO DAVILA COL PR +. C.P. 93390  
POZA RICA DE HIDALGO, VER

**TOTAL A PAGAR:**

**\$146**

(CIENTO CUARENTA Y SEIS PESOS M.N.)

**NO. DE SERVICIO : 820950502077**

**RMU : 93390 95-05-09 XAXX-010101 001 CFE**

**CORTE A PARTIR:**

**11 OCT 22**

**LÍMITE DE PAGO: 10 OCT 22**

**TARIFA: 1B NO. MEDIDOR:274FEN MULTIPLICADOR:1**

**PERIODO FACTURADO: 26 JUL 22 - 26 SEP 22**

**Obtén tu aviso recibo más fácil y rápido**



Actualiza tus datos mediante el QR y  
obtendrás éste y otros beneficios



**¡Escanea el código y listo!**

Concepto	Lectura actual		Lectura anterior		Total periodo	Precio (MXN)	Subtotal (MXN)
	Medida	Estimada	Medida	Estimada			
<b>Energía (kWh)</b>		10526		10372	154		
Básico					154	0.821	126.43
Suma					154		126.43



Este gráfico refleja tu nivel de consumo. A menor uso, mayor apoyo.

Subtotal

Costos de la energía en el Mercado Eléctrico Mayorista					Desglose del importe a pagar	
Concepto	\$	\$/kW	\$/kWh	Importe (MXN)	Concepto	Importe (MXN)
Suministro	71.94	0.00	0.00	71.94	Energía	126.43
Distribución	0.00	0.00	263.97	263.97	IVA 16%	20.23
Transmisión	0.00	0.00	27.07	27.07	Fac. del Periodo	146.66
CENACE	0.00	0.00	1.14	1.14	Adeudo Anterior	198.19
Energía	0.00	0.00	110.42	110.42	Su Pago	198.00-
Capacidad	0.00	0.00	71.46	71.46	<b>Total</b>	<b>\$146.85</b>
SCnMEM(1)	0.00	0.00	0.92	0.92		

**Apoyo Gubernamental 420.49**

(1) SCnMEM: Costos relacionados con los servicios del Mercado. (2) DAP: Derecho al Alumbrado Público. (3) Cargos o créditos: Diversos conceptos que se pueden incluir en el aviso recibo relacionados con el suministro.

Fecha, hora y lugar de impresión: 03.OCT.2022 07:01:11 hrs. BLVD LAZARO CARDENAS ESQ. BLVD. RUIZ CORTINEZ S/N COL. FLORES MAGON POZA RICA.



**CFE-contigo**



93390 95-05-09 XAXX-010101 001 CFE  
**01 820950502077 221010 000000146 1**



**\$146**

(CIENTO CUARENTA Y SEIS PESOS M.N.)



## Instituto Mexicano del Seguro Social

## Constancia de Vigencia de Derechos

Homoclave del trámite	Homoclave del formato	Fecha de publicación del formato en el DOF
IMSS-02-020	FF-IMSS-012	10 / 11 / 2015 DD MM AAAA

## Datos Generales

	NSS:	65048619525
	CURP:	GAVZ861204HVR02
	Nombre(s), primer apellido y segundo apellido:	ZURIEL GARCIA VICENTE
	Sexo:	Hombre
	Fecha de nacimiento:	04/12/1986
	Lugar de nacimiento:	VERACRUZ DE IGNACIO DE LA LLAVE

## Datos de Aseguramiento

Con derecho al servicio médico:	SI
Vigente:	22/12/2021
Delegación:	VERACRUZ NORTE
UMF:	UMF 073 POZA RICA
Turno:	MATUTINO
Consultorio:	CONSULTORIO 13
Agregado Médico:	1M1986ES

## Datos de Aseguramiento

Registro Patronal	Nombre o razón social
F7942401322	INSTITUTO TECNOLÓGICO SUPERIOR DE POZA RICA
Modalidad de Aseguramiento	Descripción de Modalidad
MODALIDAD 32	SEGURO FACULTATIVO IMSS / CFE

## Detalle de vigencia

Estado	Inicio de Vigencia	Constancia válida hasta
VIGENTE	21/12/2018	22/12/2021

## Beneficiarios

NO APLICA

De conformidad con los artículos 4 y 49-M, fracción V de la Ley Federal de Procedimiento Administrativo, los formatos para solicitar trámites y servicios deberán publicarse en el Diario Oficial de la Federación (DOF).

## Contacto

Paseo de la Reforma 476, P.B.  
Col. Juárez, Delegación  
Cuauhtémoc, C.P. 06600 México, D.F.  
Tel. 01 800 623 23 23  
<http://atencioncontactoimss.com.mx>



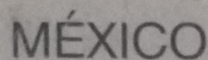

EMISIÓN 2014 VIGENCIA 2024





ELECCIONES FEDERALES

LOCALES Y EXTRAORDINARIAS

12

21 12



C004720

*Zuriel*



*Edmundo Jacobo Molina*

EDMUNDO JACOBO MOLINA  
SECRETARIO EJECUTIVO DEL  
INSTITUTO NACIONAL ELECTORAL

IDMEX1274276793<<3218070832919  
8612043H2412311MEX<01<<36814<6  
GARCIA<VICENTE<<ZURIEL<<<<<<<<





Z ZURIEL GARCIA VICENTE

NSS: 65048619525

Cerrar sesión →

- Inicio
- Mi perfil ▼
- Mi ahorro ▼
- Tramitar mi crédito ▼
- Mi crédito ▼
- Apoyos y beneficios ▼
- Contáctanos ▼
- Accesorios ▼

Inicio

Crédito

Sin crédito vigente

Fecha de último acceso: 01 - Nov - 2022 / 12:56 PM

Bienvenido ZURIEL a Mi Cuenta Infonavit







**INSTITUTO TECNOLÓGICO SUPERIOR DE POZA RICA**  
Boleta de calificaciones

Nombre del alumno: GARCIA VICENTE ZURIEL  
Ciclo escolar: 2222(Ene 22-Jun 22)  
INGENIERÍA INDUSTRIAL

Matricula: 186P1215  
Grado: 8°

Fecha: 27/05/2022  
Promedio del ciclo: 89.0

CLAVE	MATERIA	1P	2P	3P	S1	S2	S3	PROM
MAG1306	DESARROLLO DE NEGOCIOS M	96	90	90				92
MAF1305	PROYECTO DE MANUFACTURA	87	93	100				93
MAI1303	SISTEMAS DE ALMACENAMIENTO Y DISTRIBUCION	NA	82	70	71	SD	SD	74
MAF1304	SISTEMAS DE MANUFACTURA FLEXIBLE	100	100	95				98
AED1030	FORMULACIÓN Y EVALUACIÓN DE PROYECTOS	70	90	100				86
INC1026	RELACIONES INDUSTRIALES	100	80	95				91

Comentarios





ESTADOS UNIDOS MEXICANOS  
CONSTANCIA DE LA CLAVE ÚNICA  
DE REGISTRO DE POBLACIÓN

DIRECCIÓN GENERAL DEL  
REGISTRO NACIONAL DE POBLACIÓN  
E IDENTIDAD



**SEGOB**  
SECRETARÍA DE GOBERNACIÓN



**Clave:**  
**GAVH900515HVZRCR01**

**Nombre**  
**JOSE HIRAM GARCIA VICENTE**



*Soy México*

<b>Fecha de inscripción</b> 09/05/1998	<b>Folio</b> 16201809	<b>Entidad de registro</b> VERACRUZ
---	--------------------------	--



CURP Certificada: verificada con el Registro Civil

JOSE HIRAM GARCIA VICENTE

PRESENTE

Ciudad de México, a 12 de agosto de 2021

El derecho a la identidad está consagrado en nuestra Constitución. En la Secretaría de Gobernación trabajamos todos los días para garantizar que las y los mexicanos gocen de este derecho plenamente; y de esta forma puedan acceder de manera más sencilla a trámites y servicios.

Nuestro objetivo es que el uso y adopción de la Clave Única de Registro de Población (CURP) permita a la población tener una sola llave de acceso a servicios gubernamentales, ser atendida rápidamente y poder realizar trámites desde cualquier computadora con acceso a internet dentro o fuera del país.

Nuestro compromiso es que la identidad de cada persona esté protegida y segura, por ello contamos con los máximos estándares para la protección de los datos personales. En este marco, es importante que verifiques que la información contenida en la constancia anexa sea correcta para contribuir a la construcción de un registro fiel y confiable de la identidad de la población.

Agradezco tu participación.

**LIC. OLGA MA. DEL CARMEN SÁNCHEZ CORDERO DÁVILA**

SECRETARIA DE GOBERNACIÓN



Estamos a sus órdenes para cualquier aclaración o duda sobre la conformación de su clave en **TELCURP, marcando el 01 800 911 11 11**

**La impresión de la constancia CURP en papel bond, a color o blanco y negro, es válida y debe ser aceptada para realizar todo trámite.**

### TRÁMITE GRATUITO

Los Datos Personales recabados, incorporados y tratados en la Base de Datos Nacional de la Clave Única de Registro de Población, son utilizados como elementos de apoyo en la función de la Secretaría de Gobernación, a través de la Dirección General del Registro Nacional de Población e Identidad en el registro y acreditación de la identidad de la población del país, y de los nacionales residentes en el extranjero; asignando y expidiendo la Clave Única de Registro de Población. Dicha Base de Datos, se encuentra registrada en el Sistema Persona del Instituto Nacional de Transparencia, Acceso a la Información Pública y Protección de Datos Personales (<http://persona.ifai.org.mx/persona/welcome.do>). La transferencia de los Datos Personales y el ejercicio de los derechos de acceso, rectificación, cancelación y oposición, deben realizarse conforme a la Ley General de Protección de Datos Personales en Posesión de los Sujetos Obligados, y demás normatividad aplicable. Para ver la versión integral del aviso de privacidad ingresar a <https://renapo.gob.mx/>





INSTITUTO FEDERAL ELECTORAL  
REGISTRO FEDERAL DE ELECTORES  
CREDENCIAL PARA VOTAR

NOMBRE  
GARCIA  
VICENTE  
JOSE HIRAM

EDAD 22  
SEXO H

DOMICILIO  
CJON MIRADOR 9  
COL DR FAUSTO DAVILA SOLIS 93390  
POZA RICA DE HIDALGO, VER.

FOLIO 0830052121617 AÑO DE REGISTRO 2008 01

CLAVE DE ELECTOR GRVCHR90051530H700

CURP GAVH900515HVZRCR01

ESTADO 30 MUNICIPIO 132

LOCALIDAD 0001 SECCION 3218

EMISION 2012 VIGENCIA HASTA 2022

FIRMA

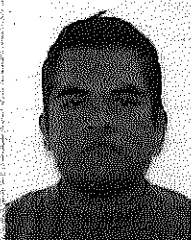

609655519723

ESTE DOCUMENTO ES INTRANSFERIBLE.  
NO ES VALIDO SI PRESENTA TACHA-  
DURAS O ENMIENDAS.  
EL TITULAR ESTA OBLIGADO A NOTI-  
FICAR EL CAMBIO DE DOMICILIO EN  
LOS 30 DIAS SIGUIENTES A QUE ESTE  
OCURRA.

EDUARDO JACOBINO MOLINA  
SECRETARIO EJECUTIVO DEL  
INSTITUTO FEDERAL ELECTORAL



ELECCIONES FEDERALES

LOCALES Y EXTRAORDINARIAS



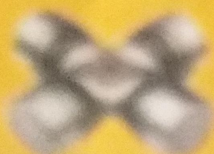

# LA CRUCETA REFACCIONES

17-JULIO-2017

## CARTA DE RECOMENDACION

A QUIEN CORRESPONDA:

POR MEDIO DE LA PRESENTE HAGO CONSTAR QUE EL SEÑOR JURIEL GARCIA VICENTE LABORO EN NUESTRA EMPRESA DE FEBRERO DE 2015 A MAYO DE 2016 MOSTRANDO CUMPLIMIENTO EN SUS HORARIOS Y OBLIGACIONES DENTRO DE LA MISMA.

SI NECESITA MAS DETALLES A CERCA DE SU DESEMPEÑO DENTRO DE LA EMPRESA CON GUSTO LE DAREMOS LA INFORMACION REQUERIDA.  
SIN MAS POR EL MOMENTO QUEDO A SUS ORDENES.

ATENTAMENTE

CARLOS ENRIQUE ROMERO BENITEZ

GERENTE GENERAL

782 1110784

lacruceta1110784@hotmail.com

Av. Central Poniente N° 1000 Col. Tomatlán Pazo Rico Ver



# Diario de Poza Rica

DIARIO DE POZA RICA, S.A. de C.V. R.F.C. DPR0707058T3 email: diariodepozarica@gorsa.net.mx  
14 Norte N° 13, 4° Piso ,Col. Obrera, Tel. (782) 82686-36 Poza Rica de Hidalgo, Ver.

---

Jueves 07 de Mayo de 2009, Poza Rica, Veracruz  
Asunto: **Carta de Recomendación**

## A QUIEN CORRESPONDA:

Por medio de la presente recomendamos al **C. Zuriel García Vicente**, como una persona dedicada, honesta y responsable en su trabajo, la cual laboró para esta Casa Editorial, como Chofer Vendedor, desempeñando un buen papel dentro de las actividades que desempeñaba.

Por lo cual, se extiende la presente para los fines que al interesado le convengan.

Atentamente

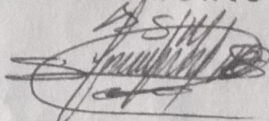

**C.P. José Antonio Salazar Macías**  
Gerente Administrativo