



Izucar.

Solicitud de Empleo	Fecha 17 / 03 / 2022
	Puesto que solicita: preventa
	Sueldo mensual 2000

Nota: La información aquí proporcionada será tratada confidencialmente

DATOS PERSONALES							
Apellido Paterno	Apellido Materno	Nombre (s)	Edad	Estatura	Peso	Estado Civil	
Carreón	Lopez	Juan Carlos	18	1.86	100k	Inf NO Union Libe	
Dirección			Código Postal	Teléfono	Sexo		
Allende y Con Hidalgo Bsta. cruz coautla Izucar			74460	Casa: Cel: 243-110-7424	H		
Fecha de Nacimiento	Lugar de Nacimiento	Nacionalidad	Vive con: Sus Padres Su Familia Solo				
28 de Diciembre 2003	Izucar Matamoros de	Mexicano	O O O				
Número de Seguridad Social	Correo electrónico (e - mail)	¿Tiene licencia de manejo?		Registro Federal de Contribuyentes			
10220371628	carloscarreónlopez4@gmail.com	O		O			
¿Cómo considera su estado de salud actual?		¿Padece de alguna enfermedad crónica?					
Bueno Regular Malo		SI No					
¿Qué deporte practica?		¿Pertenece a algún club social o Deportivo?		¿Cuál es su pasatiempo favorito?			
Futbol		NO		pasar tiempo con mi familia			
¿Cuál es su meta en la vida?							
Salir adelante y dar le una mejor calidad de vida a mi familia							

DATOS FAMILIARES				
Nombre	Vive	Finado	Domicilio	Ocupación
Padre				
Juan Carlos Carreón Gonzales	Si		Margaritas 23B Los Reyes	Trabajador de Bimbo
Madre				
Edith López Cardozo	Si		Margaritas 23B Los Reyes	Ama de casa
Esposa (o)				
Elizabeth Arriaga	Si			Ama de casa
Nombre Hija (o)				
Nombre Hija (o)				
Nombre Hija (o)				

ESCOLARIDAD					
Nombre de la Escuela	Dirección	Fechas		Años	Documento Recibido
		De	A		
Primaria					
Jose Maria Herculán Sánchez		2012	2017	6 años	Si terminada
Secundaria					
Sor Juana Inez de la Cruz Carretera Oaxaca		2017	2019	2 años	Si terminada
Preparatoria					
CBTIS					NO terminada
Profesional					
Estudios de Post grado					
Comercial u otras					
Estudios que efectúa en la actualidad:					
Escuela	Horario:	Carrera ó Curso		Grado	

FOLIO
A21 1240898



ACTA DE NACIMIENTO

CRIP 21085010400204D

EN NOMBRE DEL ESTADO LIBRE Y SOBERANO DE PUEBLA Y COMO JUEZ DEL REGISTRO
DEL ESTADO CIVIL DE IZUCAR DE MATAMOROS, IZUCAR DE MATAMOROS, PUEBLA CERTIFICO: QUE EN EL LIBRO
NUMERO 02 DE NACIMIENTOS DEL AÑO 2004, EXISTE ASENTADA EL ACTA 00204
DE FECHA 09 DE MARZO DE 2004, Y LA CUAL CONTIENE LOS SIGUIENTES DATOS:

DATOS DEL REGISTRADO

NOMBRE: JUAN CARLOS CARREON LOPEZ
HORA DE NACIMIENTO: 07:00
FECHA DE NACIMIENTO: 28 DE DICIEMBRE DE 2003
LUGAR DE NACIMIENTO: IZUCAR DE MATAMOROS IZUCAR DE MATAMOROS PUEBLA
FUE PRESENTADO: VIVO
SEXO: MASCULINO
DECLARO: AMBOS

DATOS DE LOS PADRES

NOMBRE JUAN CARLOS CARREON GONZALEZ NACIONALIDAD MEXICANA
NOMBRE EDITH LOPEZ CARDOSO NACIONALIDAD MEXICANA

NOMBRE DE LA PERSONA DISTINTA DE LOS PADRES QUE DECLARO EL NACIMIENTO

----- NACIONALIDAD -----
ESTA ACTA TIENE LAS SIGUIENTES ANOTACIONES:

DE CONFORMIDAD CON LO PRESCRITO EN LOS ARTICULOS 848 Y 849 DEL CODIGO CIVIL, SE EXPIDE LA **SELLO**
PRESENTE CERTIFICACION, EN EXTRACTO, EN IZUCAR DE MATAMOROS, IZUCAR DE MATAMOROS, PUEBLA
----- EL DIA 10 DE JULIO DE 2018
EL C. JUEZ ----- DEL REGISTRO DEL ESTADO CIVIL.

ELABORO: ANAYELYT
COTEJO: MINERVAV

LIC. RUTH TEYSSIER RAMIREZ
NOMBRE

FOLIO DE SISTEMA 9938

**SECRETARÍA GENERAL
DE GOBIERNO**

**JUZGADO DEL REGISTRO
ESTADO CIVIL DE LAS PERSONAS,
IZUCAR DE MATAMOROS, PUEBLA, CIS**
21.005.40

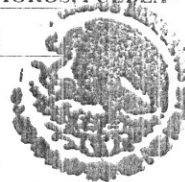



ELECCIONES

LOCALES Y EXTRAORDINARIAS

INE

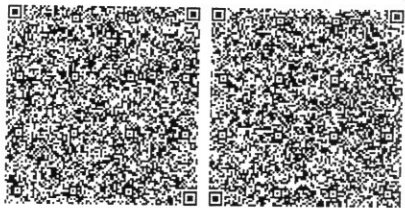

D006151

Edgardo Jacobo Medina
EDGARDO JACOBO MEDINA
SECRETARIO EJECUTIVO DEL
INSTITUTO NACIONAL ELECTORAL

IDMEX2278252466<<0746131164139
0312288H3212312MEX<00<<02828<6
CARREON<LOPEZ<<JUAN<CARLOS<<<<



MÉXICO

INSTITUTO NACIONAL ELECTORAL
CREDENCIAL PARA VOTAR

NOMBRE
CARREON
LOPEZ
JUAN CARLOS

SEXO H



DOMICILIO
C ALLENDE 1 NUM 4
RDCIAL LA ASUNCION 74470
IZUCAR DE MATAMOROS, PUE.

CLAVE DE ELECTOR CRLPJN03122821H600



CURP
CALJ031228HPLRPNA1

FECHA DE NACIMIENTO
28/12/2003

SECCIÓN
0746

AÑO DE REGISTRO
2022 00
VIGENCIA
2022 - 2032

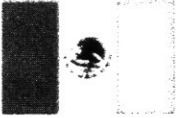
Carreón

		
ESTADOS UNIDOS MEXICANOS		
SEGOB		
	Clave: CALJ031228HPLRPNA1	
	Nombre: JUAN CARLOS CARREON LOPEZ	
Fecha de inscripción 19/01/2007	Folio 129412299	Entidad de registro PUEBLA

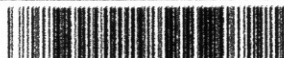

121085200400204

CURP Certificada: verificada con el Registro Civil

JUAN CARLOS CARREON LOPEZ

PRESENTE

Ciudad de México, a 02 de julio de 2020

El derecho a la identidad está consagrado en nuestra Constitución. En la Secretaría de Gobernación trabajamos todos los días para garantizar que las y los mexicanos gocen de este derecho plenamente; y de esta forma puedan acceder de manera más sencilla a trámites y servicios.

Nuestro objetivo es que el uso y adopción de la Clave Única de Registro de Población (CURP) permita a la población tener una sola llave de acceso a servicios gubernamentales, ser atendida rápidamente y poder realizar trámites desde cualquier computadora con acceso a internet dentro o fuera del país.

Nuestro compromiso es que la identidad de cada persona esté protegida y segura, por ello contamos con los máximos estándares para la protección de los datos personales. En este marco, es importante que verifiques que la información contenida en la constancia anexa sea correcta para contribuir a la construcción de un registro fiel y confiable de la identidad de la población.

Agradezco tu participación.

LIC. OLGA MA. DEL CARMEN SÁNCHEZ CORDERO DÁVILA

SECRETARÍA DE GOBERNACIÓN



Estamos a sus órdenes para cualquier aclaración o duda sobre la conformación de su clave en **TELCURP**, marcando el **01 800 911 11 11**

La impresión de la constancia CURP en papel bond, a color o blanco y negro, es válida y debe ser aceptada para realizar todo trámite.

TRÁMITE GRATUITO

Los Datos Personales recabados, incorporados y tratados en la Base de Datos Nacional de la Clave Única de Registro de Población, son utilizados como elementos de apoyo en la función de la Secretaría de Gobernación, a través de la Dirección General del Registro Nacional de Población e Identidad en el registro y acreditación de la identidad de la población del país, y de los nacionales residentes en el extranjero; asignando y expidiendo la Clave Única de Registro de Población. Dicha Base de Datos, se encuentra registrada en el Sistema Persona del Instituto Nacional de Transparencia, Acceso a la Información Pública y Protección de Datos Personales (<http://persona.ifai.org.mx/persona/welcome.do>). La transferencia de los Datos Personales y el ejercicio de los derechos de acceso, rectificación, cancelación y oposición, deben realizarse conforme a la Ley General de Protección de Datos Personales en Posesión de los Sujetos Obligados, y demás normatividad aplicable. Para ver la versión integral del aviso de privacidad ingresar a <https://renapo.gob.mx/>

CÉDULA DE IDENTIFICACIÓN FISCAL



HACIENDA
SECRETARÍA DE ECONOMÍA



SAT
SERVICIO DE ASESORIA TRIBUTARIA

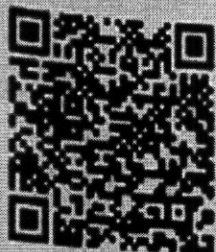

CALJ031228867
Registro Federal de Contribuyentes

JUAN CARLOS CARREON LOPEZ
Nombre, denominación o razón social

IdCIF: 22040038748
VALIDA TU INFORMACIÓN FISCAL

CONSTANCIA DE SITUACIÓN FISCAL

Lugar y Fecha de Emisión
PUEBLA, PUEBLA A 02 DE ABRIL DE 2022

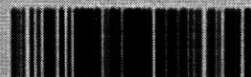

CALJ031228867

Datos de Identificación del Contribuyente:

RFC:	CALJ031228867
CURP:	CALJ031228HPLRPNA1
Nombre (s):	JUAN CARLOS
Primer Apellido:	CARREON
Segundo Apellido:	LOPEZ
Fecha inicio de operaciones:	02 DE ABRIL DE 2022
Estatus en el padrón:	ACTIVO
Fecha de último cambio de estado:	02 DE ABRIL DE 2022
Nombre Comercial:	JUAN CARLOS CARREON LOPEZ

Datos del domicilio registrado

Código Postal: 74470	Tipo de Vialidad: CERRADA (CDA) O PRIVADA (PRIV)
Nombre de Vialidad: EL MANGAL	Número Exterior: 6
Número Interior: 0	Nombre de la Colonia: SANTA CRUZ COATLA
Nombre de la Localidad: IZUCAR DE MATAMOROS	Nombre del Municipio o Demarcación Territorial: IZUCAR DE MATAMOROS
Nombre de la Entidad Federativa: PUEBLA	Entre Calle: CALLE ALLENDE

Página 11 de 21



HACIENDA
SECRETARÍA DE ECONOMÍA



SAT
SERVICIO DE ASESORIA TRIBUTARIA

Contacto
Av. Hidalgo 77, col. Guerrero, C.P. 06300, Ciudad de México
Atención telefónica desde cualquier parte del país:
MarcaSAT 55 627 22 728 y para el exterior del país:
(+52) 55 627 22 728



Comisión Federal de Electricidad®

CFE Suministrador de Servicios Básicos
Río Ródano No. 14, colonia Cuauhtémoc,
Alcaldía Cuauhtémoc, Código Postal 06500,
Ciudad de México. RFC: CSS160330CP7

RAMIREZ SOTO YAJAIRA

PUEBLA MANGAL 6 D CP. 74470
ALLENDE Y CION HIDALGO
B STA. CRUZ COATLA 041. C.P. 74470
IZUCAR DE MATAMOROS, PUE.

TOTAL A PAGAR:

\$327

(TRESCIENTOS VEINTISIETE PESOS M.N.)

NO. DE SERVICIO : 241171102046

RMU : 74470 17-11-15 XAXX-010101 010 CFE

LÍMITE DE PAGO: 25 FEB 22

CORTE A PARTIR:

26 FEB 22

TARIFA: 1A

NO. MEDIDOR: F5B2YM

MULTIPLICADOR: 1

PERIODO FACTURADO: 06 DIC 21 - 07 FEB 22



**¡PAGA CON LA APP
CFE CONTIGO!**

Reporta fallas

Localiza sucursales

Conoce tu consumo

Disponible en:



VISA

MasterCard

Concepto	Lectura actual		Lectura anterior		Total periodo	Precio (MXN)	Subtotal (MXN)
	Medida ●	Estimada ●	Medida ●	Estimada ●			
Energía (kWh)	04052		03763		289		
Básico					150	0.882	132.30
Intermedio					139	1.073	149.14
Suma					289		281.44



Este gráfico refleja tu nivel de consumo. A menor uso, mayor apoyo.

Subtotal

Costos de la energía en el Mercado Eléctrico Mayorista					Desglose del importe a pagar	
Concepto	\$	\$/kW	\$/kWh	Importe (MXN)	Concepto	Importe (MXN)
Suministro	62.78	0.00	0.00	62.78	Energía	281.44
Distribución	0.00	0.00	453.90	453.90	IVA 16%	45.03
Transmisión	0.00	0.00	50.81	50.81	Fac. del Periodo	326.47
CENACE	0.00	0.00	2.14	2.14	Adeudo Anterior	588.54
Energía	0.00	0.00	199.99	199.99	Su Pago	-588.00
Capacidad	0.00	0.00	128.03	128.03	Total	\$327.01
SCnMEM ⁽¹⁾	0.00	0.00	1.73	1.73		

Apoyo Gubernamental 617.94

(1) SCnMEM: Costos relacionados con los servicios del Mercado. (2) DAP: Derecho al Alumbrado Público. (3) Cargos o créditos: Diversos conceptos que se pueden incluir en el aviso recibo relacionados con el suministro.

Fecha, hora y lugar de impresión: 10 FEB 22 05:29:20 hrs. Calle Carretera Internacional a Puebla No. 1 Colonia Centro Izucar de Matamoros Izucar de Matamoros
Puebla Mexico CP 74400

CFE-contigo



74470 17-11-15 XAXX-010101 010 CFE
01 241171102046 220225 000000327 9



14DV04B011010422

Repartir

\$327

-98-

(TRESCIENTOS VEINTISIETE PESOS M.N.)

Instituto Mexicano del Seguro Social

Asignación de Número de Seguridad Social

Homoclave del trámite

IMSS-02-008

Homoclave del formato

FF-IMSS-013

Folio

1647456794820675816293

Fecha de solicitud del trámite

16 / 03 / 2022
DD MM AAAA

El Instituto Mexicano del Seguro Social hace constar que se asignó el siguiente:

Número de Seguridad Social:	10220371628
CURP:	CALJ031228HPLRPNA1
Nombre(s):	JUAN CARLOS
Primer apellido:	CARREON
Segundo apellido:	LOPEZ
Sexo:	Hombre
Fecha de nacimiento:	28/12/2003
Lugar de nacimiento:	PUEBLA

Este Número de Seguridad Social es único, permanente e intransferible y se asigna para el control del registro de los trabajadores o sujetos de aseguramiento y sus beneficiarios; las prestaciones en especie y en dinero se otorgarán cuando hayan cumplido con los requisitos previstos en la Ley del Seguro Social y sus Reglamentos; la individualización de los recursos en las Administradoras de Fondos para el Retiro (AFORE) y el Instituto del Fondo Nacional de la Vivienda de los Trabajadores (INFONAVIT) se efectuará durante el período en que se encuentre inscrito con un patrón.

El trabajador se registrará en la U.M.F. asignada, de acuerdo a su domicilio cuando un patrón lo inscriba en el Instituto.

Aviso de privacidad

Los datos personales recabados serán protegidos, tratados e incorporados en el sistema de datos personales denominado Catálogo Nacional de Asegurados (CANASE) con fundamento en los artículos 22 de la Ley del Seguro Social, 13 fracciones IV y V, 18,19,20 y 21 de la Ley Federal de Transparencia y Acceso a la Información Pública Gubernamental, cuya finalidad es proteger, contener, ordenar y clasificar los datos de los patrones y asegurados. El CANASE está registrado en el Listado de Sistemas de Datos Personales ante el Instituto Nacional de Transparencia, Acceso a la Información y Protección de Datos Personales (www.inai.org.mx), y será transmitido al INFONAVIT y a la CONSAR con la finalidad de que el asegurado haga valer su derecho de ejercicio de crédito de vivienda y disposición del Seguro de Retiro, además de otras prestaciones previstas en la Ley. La Unidad Administrativa responsable del Sistema de Datos Personales, es la Dirección de Incorporación y Recaudación en coordinación con la Dirección de Innovación y Desarrollo Tecnológico, ambas dependientes del IMSS; en su caso el interesado podrá ejercer los derechos de acceso y corrección en la Subdelegación de control que corresponde al domicilio del patrón o del asegurado. Lo anterior se informa en cumplimiento del decimoséptimo de los Lineamientos de Protección de Datos Personales, publicados en el Diario Oficial de la Federación el 30 de septiembre de 2005.

Aviso Importante

Ahora que cuentas con tu número de seguridad social, no olvides acudir a la AFORE de tu preferencia a registrar tu cuenta individual donde se depositarán tus aportaciones de Ahorro para el Retiro. También puedes hacerlo vía electrónica en: www.consar.gob.mx en la sección "SAR en línea". Recuerda que es un dato que solicitará tu patrón o empresa al momento de contratarte.

Cadena original: ||Invocante:portalimssdigital|Tipo de trámite:Asignación de NSS|Fecha:16 de marzo 2022, 12:53:10|Folio:1647456794820675816293|RFC:|Nombre o Razon Social:JUAN CARLOS CARREON LOPEZ|Carp:CALJ031228HPLRPNA1|Número Registro Patronal:|Número de Seguridad Social:10220371628||

Sello Digital: x3O8ekRVu8kMAPVckQXXnmrP88/Dz8x8iHuj8ja8Apj9mZrzsGn/HPqBNdOyTuXOtEsAlOQWiqZE29U7tWnOtsu3sm/ctjmWnvAHyvwOGFF7gdY4QdovfHBAygnJrkvp+qHOLobJD1IGmC8f+8Lwy8upn0BI9DL1Vg9qH3mzfrVln/lydwakizn

Secuencia Notarial: faa521d6-1e04-408f-be3b-086c077be7ea

Número de Serie: 00000000000000000001

Contacto

Paseo de la Reforma 476, P.B.
Col. Juárez, Delegación
Cuauhtémoc CP 06600 México, D.F.
Tel: 01 800 623 23 23
<http://atencion.contacto@imss.com.mx>

Carta de Recomendación Laboral

FECHA: 16/03/2022

A quien corresponda:

Por medio de la presente le envié esta carta de recomendación, para hacer buen uso de ella, al recomendar al ciudadano **JUAN CARLOS CARREON LOPEZ**, para realizar un trabajo con entera responsabilidad, siendo una persona honrada, respetuosa, trabajador y no conflictivo, por lo que espero que esta recomendación sea bien recibida por ustedes, ya que tengo varios años de conocerlo y saber que es una buena persona y de buenas costumbres.

Quedo ante ustedes por cualquier cosa.

A handwritten signature in black ink, appearing to read 'Irvin Josie Tenorio Balbuena', with a long horizontal stroke extending to the right.

Irvin Josie Tenorio Balbuena

Fecha: 16/03/2022

A QUIEN CORRESPONDA:

Me permito hacer de su conocimiento que **JUAN CARLOS CARREON LOPEZ** de 18 años de edad quien conozco hace tiempo es una excelente persona a quien me complace en recomendar es responsable y una conducta amplia moral

Ampliamente, agradeciendo de antemano la atención y facilidades que le puedan brindar, se extiende la presente para los efectos legales que al interesado convenga.

A handwritten signature in black ink, appearing to read 'Guadalupe Gomez Arriaga', with a stylized flourish above it.

ATENTAMENTE

GUADALUPE GOMEZ ARRIAGA

SISTEMA EDUCATIVO NACIONAL
SECRETARÍA DE EDUCACIÓN PÚBLICA DEL ESTADO DE PUEBLA
CERTIFICADO DE EDUCACIÓN SECUNDARIA

La Dirección de Control Escolar, CERTIFICA que JUAN CARLOS CARREON LOPEZ, con CURP CALJ031228HPLRPNA1, cursó y acreditó la Educación SECUNDARIA de acuerdo al Plan de Estudios vigente, en la Escuela SOR JUANA INES DE LA CRUZ, con Clave del Centro de Trabajo 21DES0120P, con el promedio final que se indica, según constancias que obran en el archivo de Control Escolar.

PROMEDIO FINAL:

7.3

SIETE PUNTO TRES

El presente documento de certificación se expide en IZUCAR DE MATAMOROS, PUEBLA a los nueve días del mes de julio del dos mil dieciocho.

Autoridad educativa: RENÉ RESENDIZ JACOBO, DIRECTOR DE CONTROL ESCOLAR.

No. de certificado autoridad educativa: 00001000000411172565

Sello digital autoridad educativa:

Id9cN+EsmlHYTKpgWFW1/3ywGMSByJHR3ORPdk3pp1W0GCOFqpJtaJVQTeRNEI6sNoElwOYwNYRr4xI4CLfzDnWnQLD2vMhtMWm5tzzuEBKIDHAblic+/KFr453tzNLrRxlUva7HQJhuBXrHNPT7gknBG6teTC1XHe+SN6Q+kkZz5JTtStuOKsVB0UhtExgl56TWOFM3ed+r9ubZu0RkIBW.sXFUNLvtjMe7Ht5JuQ0au9b7MvCQIMkKk+-vfiHTXSBlInIOOCWFQ6BiWWbRar2zQenX2vNhtRPvVoJNsXbp8YgljqcKH0IDheOybEGHF5542nRopkKmBVXXW0WveOA==

Fecha y hora de timbrado: 05/07/2018 07:07:43



Con fundamento en lo dispuesto por el artículo 60 de la Ley General de Educación, los certificados de estudios expedidos por instituciones del Sistema Educativo Nacional, tienen validez en la República Mexicana sin necesidad de trámites adicionales de autenticación o legalización, favoreciendo el tránsito del educando por el Sistema Educativo Nacional.

El presente certificado de estudios ha sido firmado mediante el uso de la firma electrónica avanzada, amparada por un certificado vigente a la fecha de su emisión y es válido de conformidad con lo dispuesto en el artículo 15 de la Ley de Medios Electrónicos del Estado de Puebla.

La versión electrónica del presente documento, su integridad y autoría se podrá comprobar a través de la página electrónica del Sistema de Control Escolar de Puebla (SICEP) por medio de la siguiente liga: <http://sisep.puebla.gob.mx/sicepconsulta/>. De igual manera, podrá verificar el documento electrónico por medio del código QR.



CONOCIMIENTOS GENERALES

Idiomas que domina: Español
Funciones de oficina que domina: Computadora, programas
Paquetes de cómputo que domina:

EMPLEO ACTUAL Y ANTERIORES

Concepto	Empleo actual o último	Empleo anterior	Empleo anterior	Empleo anterior
Tiempo que prestó sus servicios	<u>1 mes</u>			
Nombre de la Compañía	<u>Ferretería Tenax</u>			
Dirección				
Teléfono	<u>8118799883</u>			
Puesto que desempeñaba				
Ultimo sueldo	<u>1,000</u>			
Motivo de su separación	<u>Vacaciones.</u>			
Nombre de su jefe inmediato	<u>Daniel</u>			
Puesto de su jefe inmediato	<u>encargado</u>			

DATOS GENERALES

¿Cómo se enteró de la vacante?		¿Posee automóvil propio?	Marca	Modelo
		<u>NO</u>		
¿Algún pariente trabaja en esta empresa?		¿Tiene deudas?	Importe de la deuda	
<u>Ninguno</u>		<u>NO</u>		
¿Tiene otros ingresos?	Descríbalos:	¿Sus gastos mensuales a cuánto ascienden?		
<u>No</u>		¿Tiene crédito INFONAVIT?		
¿Vive en casa propia?		¿De cuánto es el descuento semanal de su crédito de INFONAVIT?		
¿Paga renta? <u>Si</u>	Renta mensual <u>1,2.00</u>			
¿Puede viajar? <u>Si</u>				
Fecha en que podría presentarse a trabajar				
<u>Cuando me lo Indiquen</u>				

Observaciones:

Comentarios del entrevistador

Manifiesto bajo protesta de decir verdad que la información contenida en el presente es la verdadera, esto es, entre otras cuestiones, mi condición física, mis aptitudes y capacidades, teniendo conocimiento de las sanciones a las cuales puedo ser sometido para el caso de declarar con falsedad

Nombre y Firma del Solicitante