



# Instituto Mexicano del Seguro Social

## Asignación de Número de Seguridad Social

El Instituto Mexicano del Seguro Social hace constar que se asignó el siguiente:

Número de Seguridad Social	63149568907
Primer Apellido	VIVANCO
Segundo Apellido	ARENAS
Nombre(s)	EDUARDO MARTIN
Sexo	Hombre
Fecha de nacimiento	13/02/1995
Lugar de Nacimiento	PUEBLA
C.U.R.P.	VIAE950213HPLVRD03

Este Número de Seguridad Social es único, permanente e intransferible y se asigna para el control del registro de los trabajadores o sujetos de aseguramiento y sus beneficiarios; las prestaciones en especie y en dinero se otorgarán cuando hayan cumplido con los requisitos previstos en la Ley del Seguro Social y sus Reglamentos; la individualización de los recursos en las Administradoras de Fondos para el Retiro (AFORE) y el Instituto del Fondo Nacional de la Vivienda de los Trabajadores (INFONAVIT) se efectuará durante el periodo en que se encuentre inscrito con un patrón.

El trabajador se registrará en la U.M.F. asignada, de acuerdo a su domicilio cuando un patrón lo inscriba en el Instituto.

### Aviso de privacidad

Los datos personales recabados serán protegidos, tratados e incorporados en el sistema de datos personales denominado Catálogo Nacional de Asegurados (CANASE) con fundamento en los artículos 22 de la Ley del Seguro Social, 13 fracciones IV y V, 18, 19, 20 y 21 de la Ley Federal de Transparencia y Acceso a la Información Pública Gubernamental, cuya finalidad es proteger, contener, ordenar y clasificar los datos de los patrones y asegurados. El CANASE está registrado en el Listado de Sistemas de Datos Personales ante el Instituto Federal de Acceso a la Información Pública ([www.ifai.org.mx](http://www.ifai.org.mx)), y será transmitido al INFONAVIT y a la CONSAR con la finalidad de que el asegurado haga valer su derecho de ejercicio de crédito de vivienda y disposición del Seguro de Retiro, además de otras prestaciones previstas en la Ley. La Unidad Administrativa responsable del Sistema de Datos Personales, es la Dirección de Incorporación y Recaudación en coordinación con la Dirección de Innovación y Desarrollo Tecnológico, ambas dependientes del IMSS; en su caso el interesado podrá ejercer los derechos de acceso y corrección en la Subdelegación de control que corresponde al domicilio del patrón o del asegurado. Lo anterior se informa en cumplimiento del decimoséptimo de los Lineamientos de Protección de Datos Personales, publicados en el Diario Oficial de la Federación el 30 de septiembre de 2005.

### Aviso Importante

Ahora que cuentas con tu número de seguridad social, no olvides acudir a la AFORE de tu preferencia a registrar tu cuenta individual donde se depositarán tus aportaciones de Ahorro para el Retiro. También puedes hacerlo vía electrónica en: [www.consar.gob.mx](http://www.consar.gob.mx) en la sección "SAR en línea". Recuerda que es un dato que solicitará tu patrón o empresa al momento de contratarte.

Se extiende la presente al día 28 de agosto del 2014 a las 12:58.

Folio: 14092487201093065988

### Mensaje de RENAPO:

Cadena original: |||invocante.portalimssdigital|Tipo de trámite Asignación de NSS|Fecha 28 de agosto 2014, 12:58:47|Folio 14092487201093065988|RFC: (Nombre o Razon Social EDUARDO MARTIN VIVANCO ARENAS|Cup VIAE950213HPLVRD03|Número Registro Patronal|Número de Seguridad Social 63149568907|)

Sello Digital: p2npSjCdYz4Y5NEW51o3BFEoT8ouGhuXOYRomXbFSiGXd0huGUJUNYTYqCbG+cnbuXUBIFtjA7IAHLN2GS0yi0iociXm1uXtpDRVikRgoWfXZ856hYz/+2X1dG OeZrguNBFGT ZUba5xpMTQLyuZE7C9Nd3mxPtbQc2YipemigzhPC/WZ4NY5nEEurBU5YHbexpGiquQs5lactwvnuUYcb8eRTpxmrt10csDiy4yji7ZxSrS0c20Hc6g7JA1qam Z/V0u8Aqtmx0T vANJtqvWEF00C9X0+ Njg/Be7XS7iuvY B4cySQUxyUq9q5u8uo4rSGYwqahN4/EC+u==

Secuencia Notarial: 54629986-25ab-4912-93b8-40c5cadffee1

Número de Serie: 00000000000000000001





## FACTURA

FOLIO

www.engiemexico.com

ATENCIÓN A CLIENTES

800 000 6294 / 55 9628 0351

"Este documento es una representación impresa de un CFDI"

650263B3-79A3-4DD3-ADB2-E7A6CF58B80D

SAP 1503801163

LUGAR Y FECHA DE EXPEDICIÓN

11000, 2022-10-13T11:19:45

PERIODO DE CONSUMO

De 23.08.2022 a 21.09.2022

FECHA LIMITE DE PAGO

MONTO A PAGAR

02.11.2022

832.00

IVA incluido

NOMBRE Y DIRECCIÓN DEL CLIENTE

R.F.C.

MÉTODO DE PAGO

RÉGIMEN FISCAL

XAXX010101000

PPD - Pago en parcialidades  
o diferido601 General de Ley Personas  
MoralesARTURO MELITON VIVANCO SANCHEZ  
AV 76 PONIENTE 531, 3 16 DE SEPTIEMBRE NORTE PUEBLA C.P. 11000, PUEBLA

CLAVE DEL CLIENTE

CUENTA CONTRATO

TIPO DE CLIENTE

TIPO DE DISTRIBUCIÓN

FORMA DE PAGO

RÉGIMEN FISCAL  
RECEPTORUSO DE CFDI  
RECEPTOR

410150340

5100125566

RESIDENCIAL

DOMESTICOS

99 - Por definir

616 Sin obligaciones  
fiscalesS01 Sin efectos  
fiscales

LECTURA MEDIDOR

NÚMERO MEDIDOR

CONSUMO M<sup>3</sup>

ANTERIOR

ACTUAL

CONSUMO M<sup>3</sup>TOTAL CONSUMO M<sup>3</sup>FACTOR DE  
CORRECCIÓNCONSUMO  
CORREGIDO M<sup>3</sup>DÍAS DE  
CONSUMO

3118087607

REAL

980

1.038

58.00

58.00

0.836

48.50

30.00

DESCRIPCIÓN

UNIDAD

CANTIDAD

PRECIO  
UNITARIO

DESCUENTO

IMPORTE

Adquisición de Gas Natural	23.08.2022 a 31.08.2022	GJ	0.5515	197.92		109.16
Adquisición de Gas Natural	01.09.2022 a 21.09.2022	GJ	1.2869	200.91		258.56
Volumetrico Gas Natural Res.	23.08.2022 a 21.09.2022	GJ	1.8384	100.84		185.39
Servicio Gas Natural Domestico	23.08.2022 a 21.09.2022	Servicio	1.0000	47.75		47.75
Aj. Precio Adqui. de Gas Natural	23.08.2022 a 31.08.2022	GJ	0.5515	0.56		0.31
Aj. Precio Adqui. de Gas Natural	01.09.2022 a 21.09.2022	GJ	1.2869	0.56		0.72
Intereses Cuota 20/70		Servicio	1.0000	36.51		36.51
SERV. ASIST. PLAN PREMIUM GN		Servicio	1.0000	50.00		50.00

SUBTOTAL:

688.40

Tasa IVA 16.00 %

110.15

TOTAL: SETECIENTOS NOVENTA Y OCHO PESOS 55 /100 M.N

798.55

SALDO ANTERIOR: ( SI USTED YA REALIZÓ ESTE PAGO FAVOR DE HACER CASO OMISO )

0.12-

Instalación Interna (20/70)

33.49

ESTADO CTA ACTUAL

831.92

MONTO A PAGAR

832.00

FECHA DE CORTE POR INCUMPLIMIENTO: DIA SIGUIENTE A LA FECHA LIMITE DE PAGO

Equivalencia de 1 caloría = 4.1868 Joule

Promedio del Poder Calorífico = 0.009054439 GCAL/M3

## HISTORIAL DEL CONSUMO

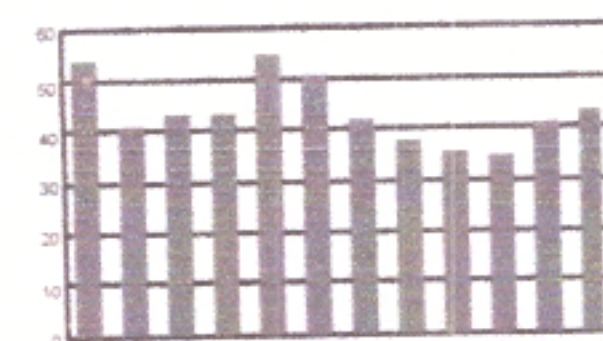
PROMEDIO MENSUAL: 43.47928 m<sup>3</sup>

## AVISOS IMPORTANTES

ENGIE comprometido con la seguridad y  
continuidad de tu servicio En caso de huracán es  
necesario:Cerrar la válvula de suministro (es la primera que  
se encuentra después del medidor).Asegurar objetos que puedan dañar la instalación  
de Gas Natural.Llamar a nuestro teléfono de emergencia, en caso  
de olor a gasContinúa con el mejor programa de asistencia que  
protege a tu familia, hogar y cuida tu economía.SERVIZ no tiene plazos forzosos, puedes solicitar  
la baja de este servicio en cualquier momento.llamando al 800 560 8738. Recuerda que en caso  
de no hacerlo, se considera la aceptación de todos  
los beneficios de SERVIZ. Sólo aplica para clientes  
residenciales.



**SEGOB**

ESTADOS UNIDOS MEXICANOS  
CONSTANCIA DE LA CLAVE ÚNICA  
DE REGISTRO DE POBLACIÓN

DIRECCIÓN GENERAL DEL  
REGISTRO NACIONAL DE POBLACIÓN  
E IDENTIFICACIÓN PERSONAL

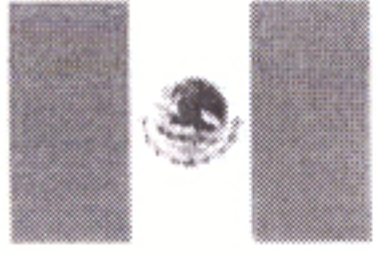

Clave:

**VIAE950213HPLVRD03**

Nombre:

**EDUARDO MARTIN VIVANCO ARENAS**



Fecha de inscripción

**23/05/2001**

Folio

**80728759**

Entidad de registro

**PUEBLA**

*Soy Mexico*



121114199501978

CURP Certificada: verificada con el Registro Civil

**EDUARDO MARTIN VIVANCO ARENAS**

PRESENTE

Ciudad de México, a 28 de febrero de 2019

El derecho a la identidad está consagrado en nuestra Constitución. En la Secretaría de Gobernación trabajamos todos los días para garantizar que las y los mexicanos gocen de este derecho plenamente; y de esta forma puedan acceder de manera más sencilla a trámites y servicios.

Nuestro objetivo es que el uso y adopción de la Clave Única de Registro de Población (CURP) permita a la población tener una sola llave de acceso a servicios gubernamentales, ser atendida rápidamente y poder realizar trámites desde cualquier computadora con acceso a internet dentro o fuera del país.

Nuestro compromiso es que la identidad de cada persona esté protegida y segura, por ello contamos con los máximos estándares para la protección de los datos personales. En este marco, es importante que verifiques que la información contenida en la constancia anexa sea correcta para contribuir a la construcción de un registro fiel y confiable de la identidad de la población.

Agradezco tu participación.

**LIC. OLGA MA. DEL CARMEN SÁNCHEZ CORDERO DÁVILA**

SECRETARIA DE GOBERNACIÓN



Estamos a sus órdenes para cualquier aclaración o duda sobre la conformación de su clave en **TELCURP**, marcando el **01 800 911 11 11**

La impresión de la constancia CURP en papel bond, a color o blanco y negro, es válida y debe ser aceptada para realizar todo trámite.

**TRÁMITE GRATUITO**

Los Datos Personales recabados, incorporados y tratados en la Base de Datos Nacional de la Clave Única de Registro de Población, son utilizados como elementos de apoyo en la función de la Secretaría de Gobernación, a través de la Dirección General del Registro Nacional de Población e Identificación Personal en el registro y acreditación de la identidad de la población del país, y de los nacionales residentes en el extranjero; asignando y expidiendo la Clave Única de Registro de Población. Dicha Base de Datos, se encuentra registrada en el Sistema Persona del Instituto Nacional de Transparencia, Acceso a la Información Pública y Protección de Datos Personales (<http://persona.ifai.org.mx/persona/welcome.do>). La transferencia de los Datos Personales y el ejercicio de los derechos de acceso, rectificación, cancelación y oposición, deben realizarse conforme a la Ley General de Protección de Datos Personales en Posesión de los Sujetos Obligados, y demás normatividad aplicable. Para ver la versión integral del aviso de privacidad ingresar a <https://renapo.gob.mx/>



<b>Solicitud de Empleo</b>	Fecha / /
	Puesto que solicita:
	Sueldo mensual
Nota: La información aquí proporcionada será tratada confidencialmente	

### DATOS PERSONALES

Apellido Paterno	Apellido Materno	Nombre (s)	Edad	Estatura	Peso	Estado Civil
Vicario	Aronas	Eduardo Martin	27	1.70	69	Unión Libre
Dirección	Código Postal	Teléfono	Sexo			
76 Poniente # 534 Colonia 76 De Sep	72230	Casa: Cel: 22-28-45-86-98	M			
Fecha de Nacimiento	Lugar de Nacimiento	Nacionalidad	Vive con:	Sus Padres	Su Familia	Solo
13/02/95	Puebla	Mexicana	<input checked="" type="radio"/>	<input type="radio"/>	<input type="radio"/>	<input type="radio"/>
Número de Seguridad Social	Correo electrónico ( e - mail )	¿Tiene licencia de manejo?	Registro Federal de Contribuyentes			
63449568902	toromark-95@hotmail.com	<input checked="" type="checkbox"/>	U+AF950913HPLURDO3			
¿Cómo considera su estado de salud actual?	¿Padece de alguna enfermedad crónica?		¿Cuál?			
Bueno <input checked="" type="radio"/> Regular <input type="radio"/> Malo <input type="radio"/> Si <input type="radio"/> No <input checked="" type="radio"/>						
¿Qué deporte practica?	¿Pertenece a algún club social o Deportivo?	¿Cuál es su pasatiempo favorito?				
		Estar con familia				
¿Cuál es su meta en la vida?						
Responsable						

### DATOS FAMILIARES

Nombre	Vive	Finado	Domicilio	Ocupación
Padre	<input checked="" type="checkbox"/>		76 Pto # 534	Chofer
Madre	<input checked="" type="checkbox"/>		76 Pto # 534	Antojitos
Esposa (o)	<input checked="" type="checkbox"/>		76 Pto # 534	Amada Casa
Nombre Hija (o)				
Nombre Hija (o)				
Nombre Hija (o)				

### ESCOLARIDAD

Nombre de la Escuela	Dirección	Fechas		Años	Documento Recibido
		De	A		
Primaria					
Horas de la Piedad	39 y 31 Oriente	2003	2009	6	Recibido
Secundaria					
Carra	Calle Llaneros Colonia Poniente Santa Fe	2009	2012	3	Recibido
Preparatoria					
Jose Maria Lafragua	Av 2 Sur 306 Centro 7200 Puebla	2012	2015	3	Recibido
Profesional					
Estudios de Post grado					
Comercial u otras					
Estudios que efectúa en la actualidad:					
Escuela	Horario:	Carrera ó Curso			Grado



## CONOCIMIENTOS GENERALES

Idiomas que domina:	
Funciones de oficina que domina:	
Paquetes de cómputo que domina:	

## EMPLEO ACTUAL Y ANTERIORES

Concepto	Empleo actual o último	Empleo anterior	Empleo anterior	Empleo anterior
Tiempo que prestó sus servicios	1 Año y 5 Meses	1 Año y 2 Meses	1 Mes	2 Años
Nombre de la Compañía	Magnacable	S.A.S	Ped. Group	Fuji Tura
Dirección	Calle 43 Sur #10569-13 Montañas Extra 18 y 20 Pda #1805		Av. J. Franco #12925 Interior 303 7.30	6 de J. Franco
Teléfono	22-23-59-28-01	22-28-61-25-06	22-22-31-06-29	22-11-24-18-52
Puesto que desempeñaba	Ad. Jr JM Utah	Agente	Operador Calidad	Operador B
Ultimo sueldo	\$ 2.500	\$ 1.500	\$ 4.200	\$ 4.300
Motivo de su separación	Problema familiar	Bajo el trabajo	temporal	Voluntad Propia
Nombre de su jefe inmediato	Antonio Vilalba	Josep Azad	Etick	Oscar
Puesto de su jefe inmediato	Supervisor	Ingeniero en Sistemas	Nominas	Recursos Humanos

## DATOS GENERALES

¿Cómo se enteró de la vacante?	¿Posee automóvil propio?	Marca	Modelo
Concedido			
¿Algún pariente trabaja en esta empresa?	¿Tiene deudas?	Importe de la deuda	
No	No		
¿Tiene otros ingresos?	Describalos:	¿Sus gastos mensuales a cuánto ascienden?	
		¿Tiene crédito INFONAVIT?	
¿Vive en casa propia?		¿De cuánto es el descuento semanal de su crédito de INFONAVIT?	
Si			
¿Paga renta?	Renta mensual		
¿Puede viajar?			
Fecha en que podría presentarse a trabajar			
Al momento			

## Observaciones:

Comentarios del entrevistador

Manifiesto bajo protesta de decir verdad que la información contenida en el presente es la verdadera, esto es, entre otras cuestiones, mi condición física, mis aptitudes y capacidades, teniendo conocimiento de las sanciones a las cuales puedo ser sometido para el caso de declarar con falsedad



Nombre y Firma del Solicitante





## Cuestionario COVID-19

---

En Distribuidora El Toro S.A. de C.V. la salud de nuestros colaboradores y de nuestros prestadores de servicios es primordial, así que hemos elaborado este pequeño cuestionario con la finalidad de proteger la integridad física de todos.

1.- Edad: 27 Años

2.- Genero: Masculino

3.- ¿Pertenece a algún grupo de riesgo? (> 60 años, hipertensión, diabetes, cardiopatías, patología pulmonar, enfermedad renal crónica, inmunosupresión, patología hepática.)

No

4.- Desde el día 01 de JULIO hasta el día hoy ¿Has tenido inicio súbito de cualquiera de los siguientes síntomas: tos, fiebre, dificultad para respirar?

No

5.- Algun familiar cercano o amistad con la que hayas convivido en los últimos 15 días ha sido diagnosticado con COVID-19 ó presentado algún síntoma de los anteriormente mencionados? (tos, fiebre, dificultad para respirar)

No

6.- De Marzo a la fecha te han diagnosticado COVID-19 con la prueba PCR?

No

**El candidato manifiesta que la información brindada se realiza bajo protesta de decir verdad, so pena de ser acreedor de las sanciones que con motivo de su falsedad u omisión se pudieran generar en contra de la empresa.**

  
Eduardo Martín Vicario Arana

Nombre y Firma del Colaborador:

Fecha de realización del Cuestionario:

18/11/22





# HOJA ESPECIAL PARA CERTIFICACIÓN

1206028

## ACTA DE NACIMIENTO



C.R.I.P. 211140295019763

EN NOMBRE DEL ESTADO LIBRE Y SOBERANO DE PUEBLA Y COMO DIRECTOR DEL REGISTRO  
DEL ESTADO CIVIL DE L ESTADO DE PUEBLA CERTIFICO: QUE EN EL LIBRO  
NUMERO 10 DE NACIMIENTOS DEL AÑO 1995, EXISTE ASENTADA EL ACTA NUMERO 1978  
DE FECHA 27 DE ABRIL DE 1995 LEVANTADA EN JUZGADO DEL REGISTRO DEL ESTADO CIVIL DE  
JUZGADO SEGUNDO, PUEBLA LA CUAL CONTIENE LOS SIGUIENTES DATOS:

### DATOS DEL REGISTRADO

NOMBRE EDUARDO MARTIN VIVANCO ARENAS  
HORA DE NACIMIENTO 23:20:00  
FECHA DE NACIMIENTO 13 DE FEBRERO DE 1995  
LUGAR DE NACIMIENTO PUEBLA PUEBLA PUEBLA  
FUE PRESENTADO VIVO  
SEXO : MASCULINO  
DECLARO AMBOS

### DATOS DE LOS PADRES

NOMBRE ARTURO MELITON VIVANCO SANCHEZ NACIONALIDAD MEXICANA  
NOMBRE SOCORRO ARENAS MEDEL NACIONALIDAD MEXICANA

NOMBRE DE LA PERSONA DISTINTA DE LOS PADRES QUE DECLARO EL NACIMIENTO  
NACIONALIDAD

ESTA ACTA TIENE LAS SIGUIENTES ANOTACIONES:

SIN NINGUNA ANOTACION MARGINAL . + + +

SELLO

DE CONFORMIDAD CON LO PRESCRITO EN LOS ARTICULOS 848 Y 849 DEL CODIGO CIVIL, SE EXPIDE LA  
PRESENTE CERTIFICACION EN EXTRACTO PUEBLA  
EL DIA 27 DE ENERO DE 2009  
EL C. DIRECTOR DEL REGISTRO DEL ESTADO CIVIL

ELABORO LourdesH  
COTEJO LourdesH

ABOG. LUIS CUBILLAS TELLECHEA  
NOMBRE

FIRMA

Costo del Servicio \$150.00

FOLIO INTELIGENTE: 1502402232

1956833





MÉXICO

INSTITUTO NACIONAL ELECTORAL  
CREDENCIAL PARA VOTAR



NOMBRE  
VIVANCO  
ARENAS  
EDUARDO MARTIN

SEXO H



DOMICILIO

COL 16 DE SEPTIEMBRE 72230  
PUEBLA, PUE.

CLAVE DE ELECTOR VVARED95021321H500

CURP  
VIAE950213HPLVRD03

FECHA DE NACIMIENTO  
13/02/1995

SECCIÓN  
1365

AÑO DE REGISTRO  
2013 02  
VIGENCIA  
2019 - 2029



REGISTRAR PRESENCIA

REGISTRAR EXTRANJERÍA

INE

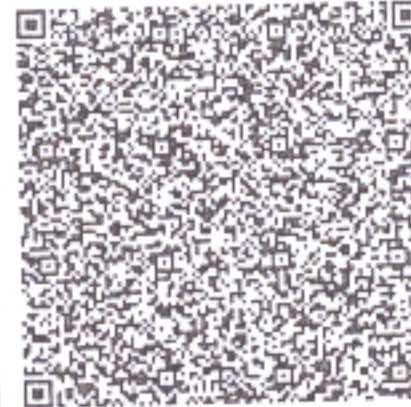
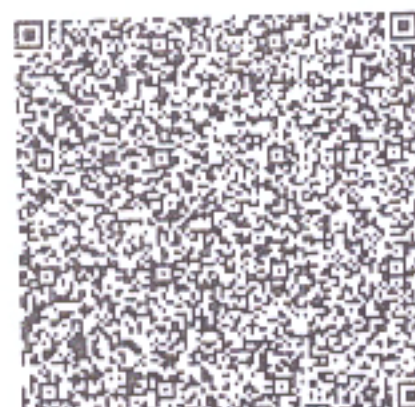

C000823

EDUARDO JACOBINO VILA  
SECRETARIO EJECUTIVO DEL  
INSTITUTO NACIONAL ELECTORAL

IDMEX2136824914<<1365095376818  
9502138H2912316MEX<02<<09349<7  
VIVANCO<ARENAS<<EDUARDO<MARTIN





ESTADOS UNIDOS MEXICANOS  
CONSTANCIA DE LA CLAVE ÚNICA  
DE REGISTRO DE POBLACIÓN

DIRECCIÓN GENERAL DEL  
REGISTRO NACIONAL DE POBLACIÓN  
E IDENTIDAD

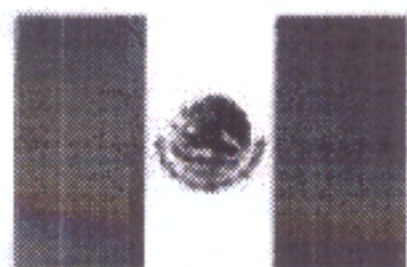

Clave:  
**TEVL971017MPLCLN06**

Nombre  
**LINDA ESMERALDA TECOCOATZI VALENCIA**



*Soy México*

Fecha de inscripción  
**29/03/2000**

Folio  
**54162140**

Entidad de registro  
**PUEBLA**



121114199703443

CURP Certificada: verificada con el Registro Civil

*espos 1*

**LINDA ESMERALDA TECOCOATZI VALENCIA**

PRESENTE

Ciudad de México, a 18 de noviembre de 2022

El derecho a la identidad está consagrado en nuestra Constitución. En la Secretaría de Gobernación trabajamos todos los días para garantizar que las y los mexicanos gocen de este derecho plenamente; y de esta forma puedan acceder de manera más sencilla a trámites y servicios.

Nuestro objetivo es que el uso y adopción de la Clave Única de Registro de Población (CURP) permita a la población tener una sola llave de acceso a servicios gubernamentales, ser atendida rápidamente y poder realizar trámites desde cualquier computadora con acceso a internet dentro o fuera del país.

Nuestro compromiso es que la identidad de cada persona esté protegida y segura, por ello contamos con los máximos estándares para la protección de los datos personales. En este marco, es importante que verifiques que la información contenida en la constancia anexa sea correcta para contribuir a la construcción de un registro fiel y confiable de la identidad de la población.

Agradezco tu participación.

**LIC. ADÁN AUGUSTO LÓPEZ HERNÁNDEZ**

SECRETARIO DE GOBERNACIÓN



Estamos a sus órdenes para cualquier aclaración o duda sobre la conformación de su clave en **TELCURP**, marcando el **800 911 11 11**

**La impresión de la constancia CURP en papel bond, a color o blanco y negro, es válida y debe ser aceptada para realizar todo trámite.**

**TRÁMITE GRATUITO**

Los Datos Personales recabados, incorporados y tratados en la Base de Datos Nacional de la Clave Única de Registro de Población, son utilizados como elementos de apoyo en la función de la Secretaría de Gobernación, a través de la Dirección General del Registro Nacional de Población e Identidad en el registro y acreditación de la identidad de la población del país, y de los nacionales residentes en el extranjero; asignando y expidiendo la Clave Única de Registro de Población. Dicha Base de Datos, se encuentra registrada en el Sistema Persona del Instituto Nacional de Transparencia, Acceso a la Información Pública y Protección de Datos Personales (<http://persona.ifai.org.mx/persona/welcome.do>). La transferencia de los Datos Personales y el ejercicio de los derechos de acceso, rectificación, cancelación y oposición, deben realizarse conforme a la Ley General de Protección de Datos Personales en Posesión de los Sujetos Obligados, y demás normatividad aplicable. Para ver la versión integral del aviso de privacidad ingresar a <https://renapo.gob.mx/>





GOBIERNO DEL ESTADO  
DE PUEBLA

SECRETARÍA DE EDUCACIÓN PÚBLICA  
DEL ESTADO DE PUEBLA



## CERTIFICADO DE ESTUDIOS

LA DIRECCIÓN DE LA ESCUELA **JOSÉ MARÍA LAFRAGUA**

CON CLAVE DE CENTRO DE TRABAJO **21EBH0099Z**

### CERTIFICA QUE

**EDUARDO MARTIN VIVANCO ARENAS**

CON CLAVE ÚNICA DE REGISTRO DE POBLACIÓN

**VIAE950213HPLVRDO3**

CURSÓ ESTUDIOS COMPLETOS DE BACHILLERATO GENERAL

SEGÚN CONSTANCIAS QUE OBRAN EN EL ARCHIVO DE CONTROL

ESCOLAR CONFORME AL PLAN DE ESTUDIOS VIGENTE.

EL PRESENTE CERTIFICADO SE EXPIDE EN: PUEBLA, PUEBLA

A LOS SIETE DÍAS DEL MES DE JULIO

DE DOS MIL QUINCE

FOLIO

Nº 53203

HORTENSIA ROSAS CASTILLO  
DIRECTOR

ESTE CERTIFICADO NO ES VÁLIDO SI PRESENTA BORRADURAS O ENMENDADURAS.



**Puebla, Puebla a 4 de Enero de 2018**  
**CONSTANCIA LABORAL**

Por medio de la presente se hace constar que el C. Eduardo Martin Vivanco Arenas laboró en nuestra empresa, del 6 de Noviembre de 2017 al 31 de Diciembre de 2017 desempeñándose como OPERADOR DE CALIDAD.

Quedo a sus órdenes para cualquier referencia que al interesado convenga

**ATENTAMENTE**

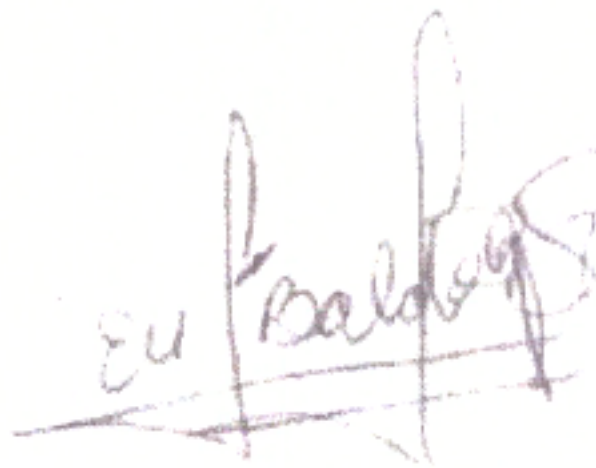

**ERICK MARTIN BALDERAS LOPEZ**  
**COORDINACIÓN DE ADMINISTRACIÓN DE PERSONAL Y NÓMINAS**

redi-Group Mexico Quality  
Servicios S de RL de CV  
Cerrada de la 17 A Oriente  
1706, Col El Angel 72500  
Puebla, Puebla, Puebla  
Tel.: 52.222.231.0629  
[www.redi-group.com](http://www.redi-group.com)  
[info@redi-group.com](mailto:info@redi-group.com)





**Fujikura Automotive México Puebla S.A. de C.V.**

A quien corresponda

P r e s e n t e:

En atención y petición del Interesado el C. Eduardo Martin Vivanco Arenas, se le extiende la presente CONSTANCIA.

Hace mención a quien le solicito el trámite y que por parte de esta empresa le comunica no haber impedimento para extender esta CONSTANCIA.

Esta empresa se muestra y tenemos de conocer al solicitante por haber laborado, **de febrero del dos mil quince a noviembre del dos mil diecisiete como operador B**, quien durante su transcurso se desempeñó en sus labores mientras permaneció en esta empresa.

Por lo tanto, no teniendo inconveniente para esta CONSTANCIA, agradece su atención.

Sin más por el momento.

Heroica Puebla de Zaragoza, a 22 de noviembre del 2017.

Atentamente

C. LIC. AURA CECILIA DELGADO MUJANGOS  
P.A.  
Coordinadora en Reclutamiento y selección  
Fujikura Automotive Mexico Puebla SA de CV.

