

CEDULA DE IDENTIFICACION FISCAL

GOMV920214RI0
Registro Federal de ContribuyentesVALENTIN GONZALEZ MENDOZA
Nombre, denominación o razón
socialidCIF: 14120551081
VALIDA TU INFORMACIÓN
FISCAL

HACIENDA

SECRETARÍA DE HACIENDA Y CREDITO PÚBLICO



SAT

SERVICIO DE ADMINISTRACIÓN TRIBUTARIA

CONSTANCIA DE SITUACIÓN FISCAL

Lugar y Fecha de Emisión
CORDOBA , VERACRUZ DE IGNACIO DE LA LLAVE A
25 DE ENERO DE 2021

GOMV920214RI0

Datos de Identificación del Contribuyente:

RFC:	GOMV920214RI0
CURP:	GOMV920214HVZNNL09
Nombre (s):	VALENTIN
Primer Apellido:	GONZALEZ
Segundo Apellido:	MENDOZA
Fecha inicio de operaciones:	01 DE ENERO DE 2015
Estatus en el padrón:	ACTIVO
Fecha de último cambio de estado:	20 DE DICIEMBRE DE 2014
Nombre Comercial:	

Datos de Ubicación:

Código Postal: 91966	Tipo de Vialidad: CARRETERA (CARR.)
Nombre de Vialidad: CARRETERA VERACRUZ EL TEJAR	Número Exterior: KM 1.5
Número Interior:	Nombre de la Colonia: GRANJAS DE LA BOTICARIA
Nombre de la Localidad: VERACRUZ	Nombre del Municipio o Demarcación Territorial: VERACRUZ

GOBIERNO DE
MÉXICO

Contacto

Av Hidalgo 77, col Guerrero, c.p. 06300, Ciudad de México.
Atención telefónica: 627 22 728 desde la Ciudad de México,
o 01 (55) 627 22 728 del resto del país.
Desde Estados Unidos y Canadá 1 877 44 88 728
denuncias@sat.gob.mx



Comisión Federal de Electricidad®

CFE Suministrador de Servicios Básicos
Río Rodano No. 14, colonia Cuauhtémoc,
Alcaldía Cuauhtémoc, Código Postal 06500,
Ciudad de México RFC CSS160330CP7

GREGORIO GONZALEZ SANCHEZ

DOM CON RIO SECO AVE FCO URBIN
A CALLE PEDRO SANCHEZ
SAN RAFAEL RIO SECO C.P. 94950
SAN RAFAEL RIO SECO, VER

NO. DE SERVICIO : 873970100648

RMU : 94950 96-12-31 GOSG-571117 001 CFE

LÍMITE DE PAGO: 16 SEP 22

CORTE A PARTIR:
17 SEP 22

TARIFA: 01 NO. MEDIDOR: L445W0 MULTIPLICADOR:

PERIODO FACTURADO: 01 JUL 22 - 31 AGO 22

TOTAL A PAGAR:
\$529

(QUINIENTOS VEINTINUEVE PESOS M.N.)



**¡PAGA CON LA APP
CFE CONTIGO!**

Reporta fallas
Localiza sucursales
Conoce tu consumo

Disponible en:



Concepto	Lectura actual		Lectura anterior		Total periodo	días fuera de verano		Total periodo	días de verano	
	Medida	Estimada	Medida	Estimada		Precio (MXN)	Subtotal (MXN)		Precio (MXN)	Subtotal (MXN)
Energía (kWh)	40017		39684			333				
Básico						150		0 917		137 55
Intermedio						130		1 118		145 34
Excedente						53		3 267		173 15
Suma					Subtotal	333		Subtotal		456 04



Este gráfico refleja tu nivel de consumo. A menor uso, mayor apoyo.

Costos de la energía en el Mercado Eléctrico Mayorista					Desglose del importe a pagar	
Concepto	\$	\$/kW	\$/kWh	Importe (MXN)	Concepto	Importe (MXN)
Suministro	71.94	0.00	0.00	71.94	Energía	456.04
Distribución	0.00	0.00	489.18	489.18	IVA 16%	72.96
Transmisión	0.00	0.00	58.54	58.54	Fac. del Periodo	529.00
CENACE	0.00	0.00	2.46	2.46	Adeudo Anterior	459.62
Energía	0.00	0.00	240.09	240.09	Su Pago	-459.00
Capacidad	0.00	0.00	153.85	153.85	Total	\$529.62
SCnMEM ⁽¹⁾	0.00	0.00	2.00	2.00		

Apoyo Gubernamental 562.02

Fecha, hora y lugar de impresión: 05 SEP 22 08:24:57 hrs. RIO YAQUI 1 UNIDAD HABITACIONAL POTREIRO ATOTZAC VERACRUZ MEXICO 94950

(1) SCnMEM: Costos relacionados con los servicios del Mercado. (2) DAP: Derecho al Alumbrado Público. (3) Cargos o créditos: Diversos conceptos que se pueden incluir en el aviso recibo relacionados con el

CFE-contigo



94950 96-12-31 GOSG-571117 001 CFE
01 873970100648 220916 000000529 7



01DJ14K033820070

Repartir

\$529

(QUINIENTOS VEINTINUEVE PESOS M.N.)



Instituto Mexicano del Seguro Social

Solicitud de registro o aviso de baja de beneficiario (SAV-002)

Homoclave del formato

SAV-002

Fecha de publicación del formato en el DOF

31 / 07 / 2015
DD MM AAAA

Clave	Clínica	Datos del asegurado	
01		NSS:	6709921271 - 3
Modalidad	UMF 061	CURP:	GOMV920214HVZNNL09
10		Nombre:	VALENTIN GONZALEZ MENDOZA

Nombre(s) primer apellido y segundo apellido del Beneficiario

IAN ALEXANDER GONZALEZ JAIME

Agregado de Identidad

15120159

Mes de nacimiento

09

Documentos que presenta para comprobar el parentesco o baja

Los datos personales recabados serán protegidos y serán incorporados y tratados en el Sistema de Datos Personales denominado Sistema de Registro de Beneficiarios, con fundamento en los artículos 84 de la Ley del Seguro Social y, 67 y 68 del Reglamento de la Ley del Seguro Social en Materia de Afiliación, Clasificación de Empresas, Recaudación y Fiscalización y cuya finalidad es contener, proteger, ordenar y clasificar los datos de los derechohabientes del Instituto (asegurados y sus beneficiarios), el cual fue registrado en el Listado de Sistemas de Datos Personales ante el Instituto Nacional de Transparencia, Acceso a la Información y Protección de Datos Personales (www.inai.org.mx). La Unidad Administrativa responsable del Sistema de Datos Personales es la Dirección de Incorporación y Recaudación del Seguro Social en coordinación con la Dirección de Innovación y Desarrollo Tecnológico del IMSS y la dirección donde el interesado podrá ejercer los derechos de acceso y corrección ante la misma es la Unidad de Medicina Familiar o la Subdelegación de control del domicilio del asegurado. Lo anterior se informa en cumplimiento del Decimoséptimo de los Lineamientos de Protección de Datos Personales, publicados en el Diario Oficial de la Federación el 30 de septiembre de 2005.

AMATLÁN DE LOS REYES VERACRUZ DE

28 DICIEMBRE 2015

CAGE690825MVZ3ML02

Firma del asegurado

Lugar y fecha

Nombre y firma del empleado

Declaro y manifiesto bajo protesta de decir verdad que los datos asentados en cada requisito son correctos y corresponden a la verdad, apercibido que de conformidad con el artículo 314 de la Ley del Seguro Social, se me reputará como fraude y se me sancionará como tal, en los términos del Código Penal Federal, el obtener, así como el propiciar la obtención, de los seguros, prestaciones y servicios que esta Ley establece, sin tener el carácter de derechohabiente, mediante cualquier engaño o aprovechamiento de error, ya sea en virtud de simulación, sustitución de personas o cualquier otro acto, lo cual podrá ser verificado por el Instituto en cualquier momento, en uso de sus facultades de comprobación como organismo fiscal autónomo.

Homoclave en el Registro Federal de Trámites y Servicios:

- ☐ IMSS-02-066-A
 ☐ IMSS-02-066-B
 ☐ IMSS-02-066-C
 ☐ IMSS-02-066-D
 ☐ IMSS-02-066-E
- ☐ IMSS-02-066-F
 ☐ IMSS-02-066-G
 ☐ IMSS-02-066-H
 ☐ IMSS-02-066-I
 ☐ IMSS-02-066-J
- ☐ IMSS-02-066-K
 ☐ IMSS-02-066-L
 ☐ IMSS-02-066-M
 ☐ IMSS-02-066-N
 ☐ IMSS-02-066-O

Cadena original:

[Invocante portalimssdigital|Tipo de trámite:CORRECCION DE DATOS|Fecha:28 de diciembre 2015, 09:54:26|Folio:145131800495135454031|Nombre o Razón Social VALENTIN GONZALEZ MENDOZA|Curp:GOMV920214HVZNNL09|Número de Seguridad Social:67099212713|]

Sello digital:

Ak5ReJfnPpHLP3uArXYZzq2rPec4PJH+ADVeJ2yg/qM4lla9X+fltuHaL8gt209cmE8b7Zwlvz36l7zj1l6Th4t8980G0P[BgJxNS+JAwktOQNdyC8tCRH2DZOT4blwDA9/hpxdBl6L2gMKWLgmaMjbcwUpumih/DJHRnmW/EyWK4dnagVjTPuKDydC6JOCdY6UQT8w+gKDdweVmZOMhGD7hECibsuJfpAwWQtoOvubx87KWHP C11mpDqK0OZDCFUBl0XY/Bz+m6yx57BRolXVtnB4fA2TEZxLluVWd+JXNA2Kwmo67pV55CMtcpbirD3iM12n3lyzc0Q==

Secuencia notarial:

b38a95c0-fee1-438d-bbc6-11a9186dbd34

Número de serie:

00000000000000000001

De conformidad con los artículos 4 y 69-M, fracción V de la Ley Federal de Procedimiento Administrativo, los formatos para solicitar trámites y servicios deberán publicarse en el Diario Oficial de la Federación (DOF)

MEXICO



COT-MER



Contacto

Paseo de la Reforma 476, PB.
Col. Juárez, Delegación
Cuauhtémoc C.P. 06600 DF.
Tel. 01 800 623 23 23
<http://atencion.contactoimss.com.mx>



ESTADOS UNIDOS MEXICANOS
REGISTRO CIVIL



ACTA DE NACIMIENTO

EN NOMBRE DEL ESTADO DE VERACRUZ DE IGNACIO DE LA LLAVE Y COMO OFICIAL 1º DEL REGISTRO CIVIL CERTIFICO QUE LOS DATOS CONTENIDOS EN LA PRESENTE ACTA FUERON TRANSCRITOS FIELMENTE DEL LIBRO ORIGINAL RESPECTIVO

MUNICIPIO AMATLAN DE LOS REYES

FECHA DE REGISTRO DIA 20

MES 04

AÑO 1992

LIBRO 01

ACTA 00240

CURP 000000000000000

GRUP 300140192002409

DATOS DEL REGISTRADO

NOMBRE VALENTIN

PRIMER APELLIDO GONZALEZ

SEGUNDO APELLIDO MENDOZA

FECHA DE NACIMIENTO 14 DE FEBRERO DE 1992

HORA 03:20

SEXO MASCULINO

LUGAR DE NACIMIENTO CORDOBA

MUNICIPIO DE NACIMIENTO CORDOBA

ENTIDAD DE NACIMIENTO VERACRUZ

PRESENTADO VIVO

COMPARECIO AMBOS PADRES

DATOS DE LOS PADRES

NOMBRE DEL PADRE GREGORIO

NOMBRE DE LA MADRE FLORINA

PRIMER APELLIDO GONZALEZ

PRIMER APELLIDO MENDOZA

SEGUNDO APELLIDO SANCHEZ

SEGUNDO APELLIDO MARINERO

EDAD 33

NACIONALIDAD MEXICANA

EDAD 31

NACIONALIDAD MEXICANA

NOTA AL CALCE:

ACTA DE MATRIMONIO NUMERO 00052 LIBRO 01 DE FECHA 04 DE JULIO DE 1987 EN EL REGISTRO CIVIL DE ESTE LUGAR.-

SE EXTIENDE LA PRESENTE CERTIFICACION EN AMATLAN DE LOS REYES, ESTADO DE VERACRUZ DE IGNACIO DE LA LLAVE A LOS 6 DIAS DEL MES DE MAYO DEL AÑO 2008

LIC. HECTOR MENDOZA LEON

OFICIAL ENCARGADO DEL REGISTRO CIVIL

ALV
ELABORO

Dirección General del
Registro Civil
AMATLAN DE LOS REYES

1344483



UNIVERSIDAD POPULAR AUTONOMA DE VERACRUZ

DIRECCION DE EDUCACION MEDIA SUPERIOR

CERTIFICADO DE BACHILLERATO

LA DIRECCION DE EDUCACION MEDIA SUPERIOR DE LA UNIVERSIDAD DE VERACRUZ CON CLAVE DE CENTRO DE TRABAJO 30EBH0415E CERTIFICA QUE
VALENTIN GONZALEZ MENDOZA
 CON CLAVE ÚNICA DE REGISTRO DE POBLACION GOMV920214HVZNNL09 CON NUMERO DE MATRÍCULA 176145375509H ACREDITO 42 ASIGNATURAS DE LAS 42 QUE SE INDICAN CONFORME AL PLAN DE ESTUDIOS DE BACHILLERATO VIGENTE EN LA MODALIDAD
MIXTA CON LAS SIGUIENTES CALIFICACIONES:



UPAV
 UNIVERSIDAD POPULAR
 AUTÓNOMA DE VERACRUZ
 ORGANISMO PÚBLICO
 DESCENTRALIZADO DEL GOBIERNO
 DEL ESTADO DE VERACRUZ
 DIRECCIÓN DE EDUCACIÓN MEDIA
 SUPERIOR

FOLIO

E 18700

CLAVE INTERNA
 DEL CENTRO DE

30UPAV138256G

LOCALIDAD

CORDOBA

MUNICIPIO

CORDOBA, VER.

ASIGNATURA		CALIFICACION	
		NUMER	LETRA
PRIMER TRIMESTRE	MATEMATICAS I	8	OCHO
	QUIMICA I	9	NUEVE
	INTRODUCCIÓN A LAS CIENCIAS SOCIALES I	10	DIEZ
	TALLER DE LECTURA Y REDACCIÓN I	9	NUEVE
	LENGUA ADICIONAL AL ESPAÑOL (INGLES) I	8	OCHO
	INFORMÁTICA I	9	NUEVE
	ÉTICA Y VALORES I	10	DIEZ
	MATEMATICAS II	8	OCHO
	QUIMICA II	9	NUEVE
	INTRODUCCIÓN A LAS CIENCIAS SOCIALES II	9	NUEVE
SEGUNDO TRIMESTRE	TALLER DE LECTURA Y REDACCIÓN II	8	OCHO
	LENGUA ADICIONAL AL ESPAÑOL (INGLES) II	8	OCHO
	INFORMÁTICA II	9	NUEVE
	ÉTICA Y VALORES II	10	DIEZ
	MATEMATICAS III	7	SIETE
	FISICA I	8	OCHO
	LENGUA ADICIONAL AL ESPAÑOL(INGLES) III	9	NUEVE
	BIOLOGIA I	8	OCHO
	METODOS DE INVESTIGACIÓN I	8	OCHO
	TALLER DE ANÁLISIS DE LA COMUNICACIÓN I	9	NUEVE
TERCER TRIMESTRE	HISTORIA UNIVERSAL	8	OCHO
	MATEMATICAS IV	8	OCHO
	FISICA II	8	OCHO
	LENGUA ADICIONAL AL ESPAÑOL(INGLES) IV	9	NUEVE
	BIOLOGIA II	9	NUEVE
	METODOS DE INVESTIGACIÓN II	8	OCHO
	TALLER DE ANÁLISIS DE LA COMUNICACIÓN II	9	NUEVE
	HISTORIA DE MÉXICO	8	OCHO
	GEOGRAFIA	7	SIETE
	LITERATURA I	8	OCHO
CUARTO TRIMESTRE	FILOSOFIA	7	SIETE
	ANTROPOLOGIA	9	NUEVE
	SOCIOLOGIA	8	OCHO
	LOGICA MATEMÁTICA	9	NUEVE
	EDUCACIÓN PARA LA SALUD	10	DIEZ
	ESTRUCTURA SOCIOECONOMICA DE MÉXICO	8	OCHO
	ECOLOGIA Y MEDIO AMBIENTE	8	OCHO
	LITERATURA II	9	NUEVE
	PEDAGOGIA	9	NUEVE
	INTRODUCCIÓN AL DERECHO	8	OCHO
QUINTO TRIMESTRE	PSICOLOGIA	9	NUEVE
	INTRODUCCIÓN A LA ADMINISTRACIÓN	8	OCHO
SEXTO TRIMESTRE			

FECHA DE INICIO DE ESTUDIOS

DIA

MES

AÑO

25

04

2015

FECHA DE TÉRMINO DE ESTUDIOS

DIA

MES

AÑO

15

10

2016

PROMEDIO

GENERAL

8.5

SE EXTIENDE EL PRESENTE CERTIFICADO DE ESTUDIOS
 DE XALAPA - ENRIQUEZ, VERACRUZ A LOS
 DE **NOVIEMBRE** DE **2016**

COMPLETO
 DIAS DEL MES

EN LA CIUDAD

JOSE LUCIANO COLORADO
GALICIA
 DIRECTOR DEL CENTRO
 DE ESTUDIOS

GUILLERMO HÉCTOR ZÚNIGA MARTINEZ
 RECTOR

EVARISTO MORALES HUERTA
 DIRECTOR DE EDUCACION
 MEDIA SUPERIOR

**SEGOB**
SECRETARÍA DE GOBERNACIÓN

ESTADOS UNIDOS MEXICANOS
CONSTANCIA DE LA CLAVE ÚNICA
DE REGISTRO DE POBLACIÓN



Clave:
GOMV920214HVZNNL09

Nombre
VALENTIN GONZALEZ MENDOZA

Soy México

Fecha de inscripción	Folio	Entidad de registro
09/05/1998	16045897	VERACRUZ



130014199200240

CURP Certificada: verificada con el Registro Civil

VALENTIN GONZALEZ MENDOZA

PRESENTE

Ciudad de México, a 13 de marzo de 2022

El derecho a la identidad está consagrado en nuestra Constitución. En la Secretaría de Gobernación trabajamos todos los días para garantizar que las y los mexicanos gocen de este derecho plenamente; y de esta forma puedan acceder de manera más sencilla a trámites y servicios.

Nuestro objetivo es que el uso y adopción de la Clave Única de Registro de Población (CURP) permita a la población tener una sola llave de acceso a servicios gubernamentales, ser atendida rápidamente y poder realizar trámites desde cualquier computadora con acceso a internet dentro o fuera del país.

Nuestro compromiso es que la identidad de cada persona esté protegida y segura, por ello contamos con los máximos estándares para la protección de los datos personales. En este marco, es importante que verifiques que la información contenida en la constancia anexa sea correcta para contribuir a la construcción de un registro fiel y confiable de la identidad de la población.

Agradezco tu participación.

LIC. ADÁN AUGUSTO LÓPEZ HERNÁNDEZ

SECRETARIO DE GOBERNACIÓN



Estamos a sus órdenes para cualquier aclaración o duda sobre la conformación de su clave en **TELCURP**, marcando el **800 911 11 11**

La impresión de la constancia CURP en papel bond, a color o blanco y negro, es válida y debe ser aceptada para realizar todo trámite.

TRÁMITE GRATUITO

Los Datos Personales recabados, incorporados y tratados en la Base de Datos Nacional de la Clave Única de Registro de Población, son utilizados como elementos de apoyo en la función de la Secretaría de Gobernación, a través de la Dirección General del Registro Nacional de Población e Identidad en el registro y acreditación de la identidad de la población del país, y de los nacionales residentes en el extranjero; asignando y expidiendo la Clave Única de Registro de Población. Dicha Base de Datos, se encuentra registrada en el Sistema Persona del Instituto Nacional de Transparencia, Acceso a la Información Pública y Protección de Datos Personales (<http://persona.ifai.org.mx/persona/welcome.do>). La transferencia de los Datos Personales y el ejercicio de los derechos de acceso, rectificación, cancelación y oposición, deben realizarse conforme a la Ley General de Protección de Datos Personales en Posesión de los Sujetos Obligados, y demás normatividad aplicable. Para ver la versión integral del aviso de privacidad ingresar a <https://renapo.gob.mx/>



ORIZABA, VER. A 08 DE SEPTIEMBRE DE 2020

A QUIEN CORRESPONDA:

SIRVA LA PRESENTE PARA HACER CONSTAR QUE EL C. VALENTIN GONZALEZ MENDOZA LABORÓ EN ESTA EMPRESA DEL 18 DE MAYO DE 2020 AL 08 DE SEPTIEMBRE DE 2020 EN EL AREA DE PRODUCCION COMO MONTACARGUISTA.

SE EXTIENDE LA PRESENTE PARA LOS INTERESES QUE A ESTA PERSONA CONVENGAN.

SIN MAS POR EL MOMENTO QUEDO A SUS ÓRDENES.

ATENTAMENTE

A handwritten signature in blue ink, consisting of a stylized 'A' followed by a horizontal line and a vertical stroke.

**L.I. ADRIANA ARIZBEHT LUNA CERON
RECURSOS HUMANOS**

C.C. ARCHIVO/MINUTARIO



ELECTRONIC DOCUMENT

COPIES + EXCHANGES

INE

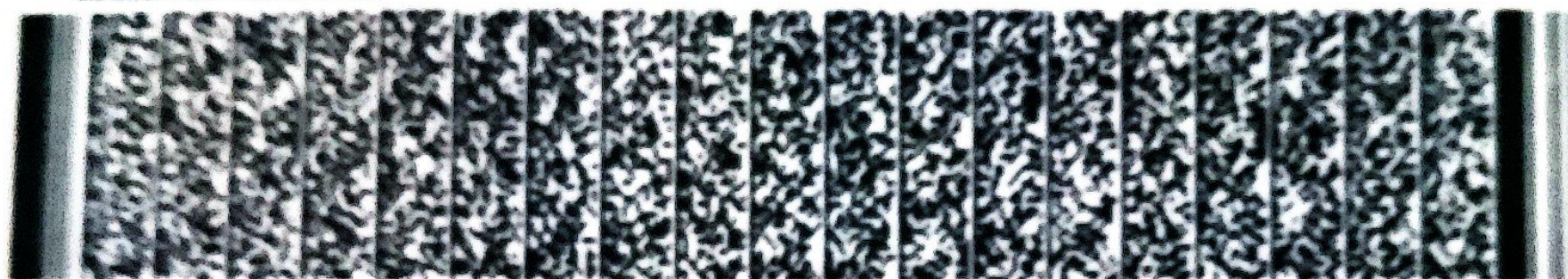

[Handwritten signature]

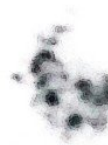

[Handwritten signature]

EDMUNDO ARBORELLA
SECRETARIO EJECUTIVO DEL
INSTITUTO NACIONAL ELECTORAL

IDMEX1258823366<<0301043621217
6005018M2412311MEX<02<<39147<0
MENDOZA<MARINERO<<FLORINA<<<<<



MEXICO

INSTITUTO NACIONAL ELECTORAL CREDENCIAL PARA VOTAR

NOMBRE
MENDOZA
MARINERO
FLORINA

FECHA DE NACIMIENTO
01/05/1960

SEXO M

DOMICILIO
AV FRANCISCO URBINA S/N
SAN RAFAEL RIO SECO 94946
AMATLAN DE LOS REYES, VER.

CLAVE DE ELECTOR MNMRFL60050130M700

CURP MEMF600501MVZNRL05

AÑO DE REGISTRO 1991 02

ESTADO 30

MUNICIPIO 014 SECCIÓN 0301

LOCALIDAD 0048

EMISIÓN 2014 VIGENCIA 2024



CEDULA DE IDENTIFICACION FISCAL

GOMV920214RI0
Registro Federal de ContribuyentesVALENTIN GONZALEZ MENDOZA
Nombre, denominación o razón
socialidCIF: 14120551081
VALIDA TU INFORMACIÓN
FISCAL

HACIENDA

SECRETARÍA DE HACIENDAS Y CREDITO PÚBLICO



CONSTANCIA DE SITUACIÓN FISCAL

Lugar y Fecha de Emisión
CORDOBA , VERACRUZ DE IGNACIO DE LA LLAVE A
25 DE ENERO DE 2021

GOMV920214RI0

Datos de Identificación del Contribuyente:

RFC:	GOMV920214RI0
CURP:	GOMV920214HVZNNL09
Nombre (s):	VALENTIN
Primer Apellido:	GONZALEZ
Segundo Apellido:	MENDOZA
Fecha inicio de operaciones:	01 DE ENERO DE 2015
Estatus en el padrón:	ACTIVO
Fecha de último cambio de estado:	20 DE DICIEMBRE DE 2014
Nombre Comercial:	

Datos de Ubicación:

Código Postal: 91966	Tipo de Vialidad: CARRETERA (CARR.)
Nombre de Vialidad: CARRETERA VERACRUZ EL TEJAR	Número Exterior: KM 1.5
Número Interior:	Nombre de la Colonia: GRANJAS DE LA BOTICARIA
Nombre de la Localidad: VERACRUZ	Nombre del Municipio o Demarcación Territorial: VERACRUZ

GOBIERNO DE
MÉXICO

Contacto

Av Hidalgo 77, col Guerrero, c.p. 06300, Ciudad de México.
Atención telefónica: 627 22 728 desde la Ciudad de México,
o 01 (55) 627 22 728 del resto del país.
Desde Estados Unidos y Canadá 1 877 44 88 728.
denuncias@sat.gob.mx

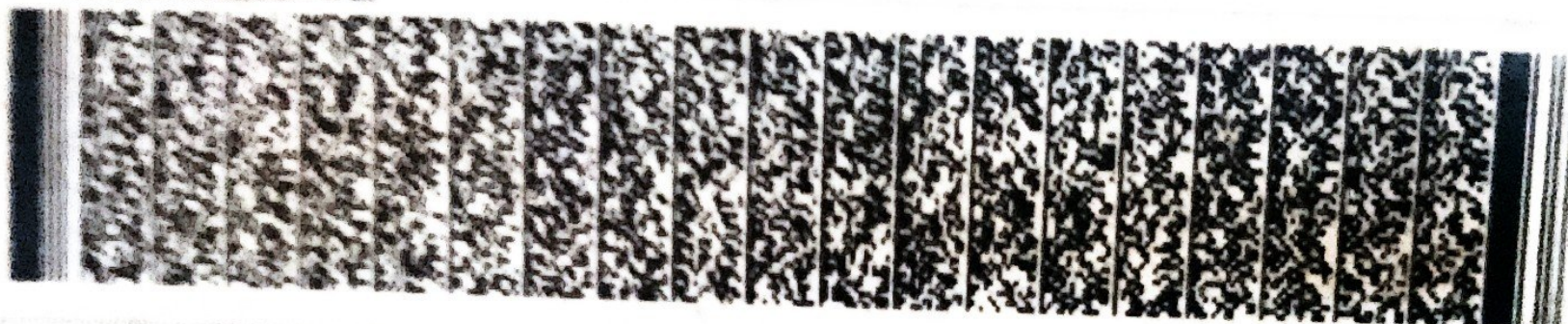

EDMUNDO JACOBO MOLINA
SECRETARIO EJECUTIVO DEL
INSTITUTO NACIONAL ELECTORAL

IDMEX1383011209<<0301086246809
9202140H2512314MEX<02<<29621<5
GONZALEZ<MENDOZA<<VALENTIN<<<<



MEXICO INSTITUTO NACIONAL ELECTORAL
CREDENCIAL PARA VOTAR



NOMBRE
GONZALEZ
MENDOZA
VALENTIN

DOMICILIO
AV FRANCISCO URBINA 213
- SAN RAFAEL RIO SECO 94940
AMATLAN DE LOS REYES, VER.

CLAVE DE ELECTOR GNMNVL92021430H900

CURP GOMV920214HVZNNL09

FECHA DE NACIMIENTO
14/02/1992

SEXO H



AÑO DE REGISTRO 2010 02

ESTADO 30

MUNICIPIO 014

SECCIÓN 0301

LOCALIDAD 0048

EMISIÓN 2015

VIGENCIA 2025

