

Instituto Mexicano del Seguro Social

Asignación de Número de Seguridad Social

Homoclave del trámite

IMSS-02-008

Homoclave del formato

FF-IMSS-013

Folio

1670350990129799985034

Fecha de solicitud del trámite

06 / 12 / 2022
DD MM AAAA

El Instituto Mexicano del Seguro Social hace constar que se recuperó el siguiente:

Número de Seguridad Social: 65118600835
CURP: SOFJ860914HVZSRL07
Nombre(s): JULIO CESAR
Primer apellido: SOSA
Segundo apellido: FRANCISCO
Sexo: Hombre
Fecha de nacimiento: 14/09/1986
Lugar de nacimiento: VERACRUZ DE IGNACIO DE LA LLAVE

Este Número de Seguridad Social es único, permanente e intransferible y se asigna para el control del registro de los trabajadores o sujetos de aseguramiento y sus beneficiarios; las prestaciones en especie y en dinero se otorgarán cuando hayan cumplido con los requisitos previstos en la Ley del Seguro Social y sus Reglamentos; la individualización de los recursos en las Administradoras de Fondos para el Retiro (AFORE) y el Instituto del Fondo Nacional de la Vivienda de los Trabajadores (INFONAVIT) se efectuará durante el periodo en que se encuentre inscrito con un patrón.

El trabajador se registrará en la U.M.F. asignada, de acuerdo a su domicilio cuando un patrón lo inscriba en el Instituto.

Aviso de privacidad

Los datos personales recabados serán protegidos, tratados e incorporados en el sistema de datos personales denominado Catálogo Nacional de Asegurados (CANASE) con fundamento en los artículos 22 de la Ley del Seguro Social, 13 fracciones IV y V, 18, 19, 20 y 21 de la Ley Federal de Transparencia y Acceso a la Información Pública Gubernamental, cuya finalidad es proteger, contener, ordenar y clasificar los datos de los patrones y asegurados. El CANASE está registrado en el Listado de Sistemas de Datos Personales ante el Instituto Nacional de Transparencia, Acceso a la Información y Protección de Datos Personales (www.inai.org.mx), y será transmitido al INFONAVIT y a la CONSAR con la finalidad de que el asegurado haga valer su derecho de ejercicio de crédito de vivienda y disposición del Seguro de Retiro, además de otras prestaciones previstas en la Ley. La Unidad Administrativa responsable del Sistema de Datos Personales, es la Dirección de Incorporación y Recaudación en coordinación con la Dirección de Innovación y Desarrollo Tecnológico, ambas dependientes del IMSS; en su caso el interesado podrá ejercer los derechos de acceso y corrección en la Subdelegación de control que corresponde al domicilio del patrón o del asegurado. Lo anterior se informa en cumplimiento del decimoséptimo de los Lineamientos de Protección de Datos Personales, publicados en el Diario Oficial de la Federación el 30 de septiembre de 2005.

Aviso Importante

Ahora que cuentas con tu número de seguridad social, no olvides acudir a la AFOR de tu preferencia a registrar tu cuenta individual donde se depositarán tus aportaciones de Ahorro para el Retiro. También puedes hacerlo vía electrónica en: www.consar.gob.mx en la sección "SAR en línea". Recuerda que es un dato que solicitará tu patrón o empresa al momento de contratarte.

Cadena original: ||Invocante:portalimssdigital|Tipo de trámite:Asignación de NSS|Fecha:06 de diciembre 2022, 12:23:10|Folio:1670350990129799985034|RFC:|Nombre o Razon Social:JULIO CESAR SOSA FRANCISCO|Curp:SOFJ860914HVZSRL07|Número Registro Patronal:|Número de Seguridad Social:65118600835||

Sello Digital: R+IOIOonSzDEk6ktA+ulk+Ko3zrvzETigblh9xd3DpmOFcxtlkLWLURBV31mtLhPB048LTS3uKZ6C1Xuoiuvu8iPAL0AsHfr YueHt1ARaz8JQzljuaAYeyJxjsorfHizMoQUixTqYvTmqoYcJtPaekqjq3pOpOcA1nxAeYdAc9TveXfTmC47oGGS8mvWs

Secuencia Notarial: 38e228c2-dc33-4346-bbae-31e6335099ba

Número de Serie: 00000000000000000001

Contacto

Paseo de la Reforma 476 P.B.
Col. Juárez, Delegación
Cuauhtémoc, C.P. 06500 México, D.F.
Tel. 01 800 623 23 23
<http://atencion.contactoimss.com.mx>

CEDULA DE IDENTIFICACION FISCAL

SHCP



Servicio de Administración Tributaria

SOFJ860914P63
Registro Federal de ContribuyentesJULIO CESAR SOSA FRANCISCO
Nombre, denominación o razón socialIdCIF: 15070652536
VALIDA TU INFORMACIÓN FISCAL

SHCP

SECRETARÍA DE HACIENDA
Y FISCALÍA PÚBLICA

Servicio de Administración Tributaria

CONSTANCIA DE SITUACIÓN FISCAL

Lugar y Fecha de Emisión
TUXPAN, VERACRUZ A 29 DE JULIO DE 2015

Datos de Identificación del Contribuyente:

RFC: SOFJ860914P63
CURP: SOFJ860914HVZSRL07
Apellido Paterno: SOSA
Apellido Materno: FRANCISCO
Nombre: JULIO CESAR
Fecha inicio de operaciones: 04 DE MARZO DE 2011
Estatus en el padrón: ACTIVO
Fecha de último cambio de estado: 21 DE FEBRERO DE 2012
Nombre Comercial:

Datos de Ubicación:

Tipo de Vialidad:
Núm. Exterior: 38
Entre calle:
Colonia: NAPOLES
Localidad:
C.P.: 03810

Vialidad: MONTECITO
Núm. Int: 27 PISO 10
y calle:
Municipio: BENITO JUAREZ
Entidad Federativa: DISTRITO FEDERAL

Actividades Económicas:

Orden	Actividad Económica	Porcentaje	Fecha Inicio	Fecha Fin
1	Otros servicios de apoyo a los negocios	100	04/03/2011	

Regímenes:

Régimen	Fecha Inicio	Fecha Fin
Régimen de Sueldos y Salarios e Ingresos Asimilados a Salarios	04/03/2011	

Sus datos personales son incorporados y protegidos en los sistemas del SAT, de conformidad con los Lineamientos de Protección de Datos Personales y con diversas disposiciones fiscales y legales sobre confidencialidad y protección de datos, a fin de ejercer las facultades conferidas a la autoridad fiscal.

Si desea modificar o corregir sus datos personales, puede acudir a cualquier Módulo de Servicios Tributarios y/o a través de la dirección <http://sat.gob.mx>

Cadena Original Sello:

||2015/07/29|SOFJ860914P63|CONSTANCIA DE SITUACIÓN FISCAL|2000001000007000112188||

Sello Digital:

DnUylUB5uy/pQVTZRQeCiLMcT1jHYRw7omuPTLIPs+MuY/YS7R6WlvyhXnbRJk58BpS2fcclxMaDey9feBi0n0u
Hc8sNNJdCgRknwe83Vsry/12qsKakq2u5l/MaVhFu9XdSrcVgspWILzsnj6Su3+6Kx2JduMp5RTX48jI2Y+l=



TELEFONOS DE MEXICO S.A.B. de C.V.
Parque Vía 198, Col. Cuauhtémoc
C.P. 06500 Ciudad de México
RFC: TME840315-KT6 21-NOV-2022 DV 4

FRANCISCO DE SOSA MARIA AGUSTINA

GALEANA 407 ESQ ZARAGOZA
COL CONST MTZ DE LA T VER
MTZ DE LA TORRE JALA , VE
C.P. 93600-CR-93601



RFC Público en General: XAXX010101000

Pag 2 de 4
RESIDENCIAL

Total a Pagar: \$ 389.00

Pagar antes de: 17-DIC-2022

Mes de Facturación: Noviembre

Teléfono: 232373 3537

Factura No.: 120422110095163

Su estado de cuenta puede ser
pagado en cualquier centro de cobro
indicado al reverso de este recibo.

Ingresa a
Claro-video
por ser cliente
Infinitum.

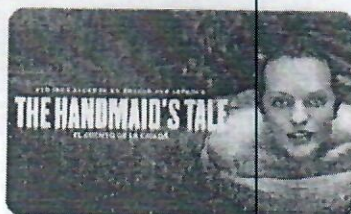

Incluye
Paramount+
en tu suscripción.

Si aún no lo tienes,
¡actívalo en clarovideo.com!

Claro video y Paramount+ son servicios proporcionados por un tercero.
Consulta términos y condiciones en telmex.com/terminoshogar
© 2022 MGM Television Entertainment Inc. and Reliance Productions
LLC. All Rights Reserved.

Resumen del Estado de Cuenta

Saldo Anterior	389.00
Cargos del Mes	+ 388.99
Su Pago Gracias 22-Nov-22	- 389.00
Cargo por Redondeo	+ 0.24
Crédito por Redondeo*	- 0.23
Saldo al Corte	\$ 389.00

(trescientos ochenta y nueve pesos 00/100 M.N.)

*La diferencia de Centavos aplicará en su próximo Estado de Cuenta.

Atención a Clientes: 800 123 2222

Paga tu recibo fácil y rápido en
telmex.com/mitelmex

Cargos del Mes

Servicios de Telecomunicaciones	328.44
IEPS 3%	6.90
IVA 16%	53.65
Total	\$ 388.99

Con un equipo MESH extiende la Cobertura WiFi por todo tu hogar.
Obtén la mejor experiencia de navegación con tecnología WiFi 6.

Compra hasta en 24 mensualidades con cargo a tu Recibo Telmex.

telmex.com/coberturawifi

Verifica disponibilidad. Consulta términos, condiciones e información transparente en telmex.com/terminoshogar



Teléfono: 232373 3537

Mes de Facturación: Noviembre

Pagar antes de: 17-DIC-2022

DV 4

Total a Pagar por Servicios de
Telecomunicaciones de
Telmex y otros Servicios

\$ 389.00



23237335370000389002



ESTADOS UNIDOS MEXICANOS
CONSTANCIA DE LA CLAVE ÚNICA
DE REGISTRO DE POBLACIÓN

DIRECCIÓN GENERAL DEL
REGISTRO NACIONAL DE POBLACIÓN
E IDENTIDAD

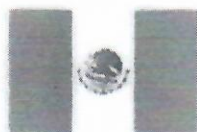

Clave:
SOFJ860914HVZSRL07

Nombre
JULIO CESAR SOSA FRANCISCO



Soy México

Fecha de inscripción
09/05/1998

Folio
16827413

Entidad de registro
VERACRUZ



130102198602861

CURP Certificada: verificada con el Registro Civil

JULIO CESAR SOSA FRANCISCO

PRESENTE

Ciudad de México, a 20 de junio de 2022

El derecho a la identidad está consagrado en nuestra Constitución. En la Secretaría de Gobernación trabajamos todos los días para garantizar que las y los mexicanos gocen de este derecho plenamente; y de esta forma puedan acceder de manera más sencilla a trámites y servicios.

Nuestro objetivo es que el uso y adopción de la Clave Única de Registro de Población (CURP) permita a la población tener una sola llave de acceso a servicios gubernamentales, ser atendida rápidamente y poder realizar trámites desde cualquier computadora con acceso a internet dentro o fuera del país.

Nuestro compromiso es que la identidad de cada persona esté protegida y segura, por ello contamos con los máximos estándares para la protección de los datos personales. En este marco, es importante que verifiques que la información contenida en la constancia anexa sea correcta para contribuir a la construcción de un registro fiel y confiable de la identidad de la población.

Agradezco tu participación.

LIC. ADÁN AUGUSTO LÓPEZ HERNÁNDEZ

SECRETARIO DE GOBERNACIÓN



Estamos a sus órdenes para cualquier aclaración o duda sobre la conformación de su clave en **TELCURP**, marcando el **800 911 11 11**

La impresión de la constancia CURP en papel bond, a color o blanco y negro, es válida y debe ser aceptada para realizar todo trámite.

TRÁMITE GRATUITO

Los Datos Personales recabados, incorporados y tratados en la Base de Datos Nacional de la Clave Única de Registro de Población, son utilizados como elementos de apoyo en la función de la Secretaría de Gobernación, a través de la Dirección General del Registro Nacional de Población e Identidad en el registro y acreditación de la identidad de la población del país, y de los nacionales residentes en el extranjero; asignando y expidiendo la Clave Única de Registro de Población. Dicha Base de Datos, se encuentra registrada en el Sistema Persona del Instituto Nacional de Transparencia, Acceso a la Información Pública y Protección de Datos Personales (<http://persona.ifai.org.mx/persona/welcome.do>). La transferencia de los Datos Personales y el ejercicio de los derechos de acceso, rectificación, cancelación y oposición, deben realizarse conforme a la Ley General de Protección de Datos Personales en Posesión de los Sujetos Obligados, y demás normatividad aplicable. Para ver la versión integral del aviso de privacidad ingresar a <https://renapo.gob.mx/>



Solicitud de Empleo	Fecha <u>05/12/2022</u>
	Puesto que solicita: <u>Ventas</u>
	Sueldo mensual <u>8.000 mil</u>
Nota: La información aquí proporcionada será tratada confidencialmente	

DATOS PERSONALES

Apellido Paterno <u>Sosa</u>	Apellido Materno <u>Francisco</u>	Nombre (s) <u>Julio Cesar</u>	Edad <u>36</u>	Estatura <u>1.63</u>	Peso <u>64</u>	Estado Civil <u>soltero</u>
Dirección <u>Galeana # 407 Col. Constitución</u>			Código Postal <u>93600</u>	Teléfono Casa: <u>236-230-0918</u> Cel: <u></u>	Sexo <u>M</u>	
Fecha de Nacimiento <u>14-Sep-1986</u>	Lugar de Nacimiento <u>Martinez de la Cruz</u>	Nacionalidad <u>Mexicana</u>	Vive con: Sus Padres <input type="radio"/> Su Familia <input checked="" type="radio"/> Solo <input type="radio"/>			
Número de Seguridad Social <u>6511-86-0083-5</u>	Correo electrónico (e-mail) <u>1M1986SF</u>	¿Tiene licencia de manejo? <u>Si</u>	Registro Federal de Contribuyentes <u>50PS860914P63</u>			
¿Cómo considera su estado de salud actual? Bueno <input checked="" type="radio"/> Regular <input type="radio"/> Malo <input type="radio"/>		¿Padece de alguna enfermedad crónica? Si <input type="radio"/> No <input checked="" type="radio"/>		¿Cuál? <u>Ninguna</u>		
¿Qué deporte practica? <u>Fútbol</u>		¿Pertenece a algún club social o Deportivo? <u>No</u>		¿Cuál es su pasatiempo favorito? <u>Video Juego</u>		
¿Cuál es su meta en la vida?						

DATOS FAMILIARES

Nombre	Vive	Finado	Domicilio	Ocupación
Padre <u>Salvador Sosa Garcia</u>	<input checked="" type="checkbox"/>	<input type="checkbox"/>	<u>Galeana y Zaragoza #407</u>	<u>Comerciante</u>
Madre <u>Maria Agustina Francisco Gomez</u>	<input checked="" type="checkbox"/>	<input type="checkbox"/>	<u>Galeana y Zaragoza #407</u>	<u>Comerciante</u>
Esposa (o)	<input type="checkbox"/>	<input type="checkbox"/>		
Nombre Hija (o) <u>Maria Fernanda Sosa Nuñez</u>	<input checked="" type="checkbox"/>	<input type="checkbox"/>	<u>Galeana y Zaragoza #407</u>	<u>Estudiana</u>
Nombre Hija (o) <u>Cesar Alexander Sosa Nuñez</u>	<input checked="" type="checkbox"/>	<input type="checkbox"/>	<u>Galeana y Zaragoza #407</u>	<u>Estudioso</u>
Nombre Hija (o)	<input type="checkbox"/>	<input type="checkbox"/>		

ESCOLARIDAD

Nombre de la Escuela	Dirección	Fechas		Años	Documento Recibido
		De	A		
Primaria					
Secundaria					
Preparatoria	<u>Ploza Verde Lomas</u>	<u>2001</u>	<u>2004</u>	<u>3</u>	<u>Cert. Grado</u>
Profesional					
Estudios de Post grado					
Comercial u otras					
Estudios que efectúa en la actualidad:					
Escuela	Horario:	Carrera ó Curso			Grado



CONOCIMIENTOS GENERALES

Idiomas que domina:	ESPAÑOL
Funciones de oficina que domina:	
Paquetes de cómputo que domina:	

EMPLEO ACTUAL Y ANTERIORES

Concepto	Empleo actual o último	Empleo anterior	Empleo anterior	Empleo anterior
Tiempo que prestó sus servicios	6 meses			
Nombre de la Compañía	Pepsico			
Dirección	Kil Carretera federal Alaparcayun			
Teléfono	324-11-22			
Puesto que desempeñaba	Ventas			
Último sueldo	Sueldo base			
Motivo de su separación	Poco sueldo			
Nombre de su jefe inmediato	Sant Andrade Rubio			
Puesto de su jefe inmediato				

DATOS GENERALES

¿Cómo se enteró de la vacante?	Por redes Sociales	¿Posee automóvil propio?	Marca	Modelo
		Moto	Vento	2019
¿Algún pariente trabaja en esta empresa?	Si	¿Tiene deudas?	Importe de la deuda	
		NO	N/A	
¿Tiene otros ingresos?	NO	Describalos:	¿Sus gastos mensuales a cuánto ascienden?	
		NO	3000	
¿Vive en casa propia? Si			¿Tiene crédito INFONAVIT?	
			NO	
¿Paga renta? NO	Renta mensual		¿De cuánto es el descuento semanal de su crédito de INFONAVIT?	
¿Puede viajar? Si				
Fecha en que podría presentarse a trabajar				
Inmediata				

Observaciones:

Comentarios del entrevistador

Manifiesto bajo protesta de decir verdad que la información contenida en el presente es la verdadera, esto es, entre otras cuestiones, mi condición física, mis aptitudes y capacidades, teniendo conocimiento de las sanciones a las cuales puedo ser sometido para el caso de declarar con falsedad

Julio Cesar Sosa Francisco

Nombre y Firma del Solicitante

Distribuidora
EL TORO
"Estableciendo nuevos mercados"



Cuestionario COVID-19

En Distribuidora El Toro S.A. de C.V. la salud de nuestros colaboradores y de nuestros prestadores de servicios es primordial, así que hemos elaborado este pequeño cuestionario con la finalidad de proteger la integridad física de todos.

1.- Edad:

36 años

2.- Genero:

Masculino

3.- ¿Pertenece a algún grupo de riesgo? (> 60 años, hipertensión, diabetes, cardiopatías, patología pulmonar, enfermedad renal crónica, inmunosupresión, patología hepática.)

NO

4.- Desde el día 01 de JULIO hasta el día hoy ¿Has tenido inicio súbito de cualquiera de los siguientes síntomas: tos, fiebre, dificultad para respirar?

NO

5.-Algun familiar cercano o amistad con la que hayas convivido en los últimos 15 días ha sido diagnosticado con COVID-19 ó presentado algún síntoma de los anteriormente mencionados?(tos, fiebre, dificultad para respirar)

NO

6.-De Marzo a la fecha te han diagnosticado COVID-19 con la prueba PCR?

NO

El candidato manifiesta que la información brindada se realiza bajo protesta de decir verdad, so pena de ser acreedor de las sanciones que con motivo de su falsedad u omisión se pudieran generar en contra de la empresa.

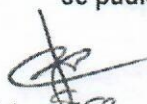
Julio César Sosa Francisco

Nombre y Firma del Colaborador:

Fecha de realización del Cuestionario:



ESTADOS UNIDOS MEXICANOS
REGISTRO CIVIL



EXTRACTO DE
ACTA DE NACIMIENTO

EN NOMBRE DEL ESTADO DE VERACRUZ DE IGNACIO DE LA LLAVE Y COMO OFICIAL 1º. DEL REGISTRO CIVIL
CERTIFICO QUE LOS DATOS CONTENIDOS EN LA PRESENTE ACTA FUERON TRANSCRITOS
FIELMENTE DEL LIBRO ORIGINAL RESPECTIVO

MUNICIPIO: MARTINEZ DE LA TORRE

FECHA DE REGISTRO: DIA: 15

MES: 12

AÑO: 1986

LIBRO: 12

ACTA: 02861

CURP: 000000000000000

CRIP: 301020186028615

DATOS DEL REGISTRADO

NOMBRE: JULIO CESAR

PRIMER APELLIDO: SOSA

SEGUNDO APELLIDO: FRANCISCO

FECHA DE NACIMIENTO: 14 DE SEPTIEMBRE DE 1986

HORA: 05:30

SEXO: MASCULINO

LUGAR DE NACIMIENTO: MARTINEZ DE LA TORRE

MUNICIPIO DE NACIMIENTO: MARTINEZ DE LA TORRE

ENTIDAD DE NACIMIENTO: VERACRUZ

MEXICO

PRESENTADO: VIVO

COMPARECIO: AMBOS PADRES

DATOS DE LOS PADRES

NOMBRE DEL PADRE: SALVADOR

NOMBRE DE LA MADRE: MARIA AGUSTINA

PRIMER APELLIDO: SOSA

PRIMER APELLIDO: FRANCISCO

SEGUNDO APELLIDO: GARCIA

SEGUNDO APELLIDO: GOMEZ

EDAD: 27 NACIONALIDAD: MEXICANA

EDAD: 25 NACIONALIDAD: MEXICANA

NOTA AL CALCE:

////////////////////
////////////////////
////////////////////



SE EXTIENDE LA PRESENTE CERTIFICACION EN MARTINEZ DE LA TORRE, ESTADO DE VERACRUZ
DE IGNACIO DE LA LLAVE A LOS 9 DIAS DEL MES DE MAYO DEL AÑO 2016 - DOY FE

LIC. JOSE LUIS MARTINEZ HERRERA
OFICIAL ENCARGADO DEL REGISTRO CIVIL

AGH.
ELABORO

A 0659859

ESTADOS UNIDOS MEXICANOS
CONSTANCIA DE LA CLAVE ÚNICA
DE REGISTRO DE POBLACIÓN

DIRECCIÓN GENERAL DEL
REGISTRO NACIONAL DE POBLACIÓN
E IDENTIFICACIÓN PERSONAL

SEGOB

Clave:
SOGS590202HVZSRL09

Nombre:
SALVADOR SOSA GARCIA



Fecha de inscripción
05/04/2000

Folio
54469174

Entidad de registro
VERACRUZ

Soy México



130069197800860

CURP Certificada: verificada con el Registro Civil

"Año del Centenario de la Promulgación de la Constitución Política de
los Estados Unidos Mexicanos"

SALVADOR SOSA GARCIA

PRESENTE

Ciudad de México, a 27 de octubre de 2017

Desde 2014, el derecho a la identidad está consagrado en nuestra Constitución. En la Secretaría de Gobernación trabajamos todos los días para garantizar que los mexicanos gocen de este derecho plenamente; y de esta forma puedan acceder de manera más sencilla a trámites y servicios.

En ese sentido, nuestro objetivo es que el uso y adopción de la Clave Única de Registro de Población (CURP) permita a la población tener una sola llave de acceso a servicios gubernamentales, ser atendida rápidamente y poder realizar trámites desde cualquier computadora con acceso a internet dentro o fuera del país.

Nuestro compromiso es que la identidad de cada persona esté protegida y segura, por ello contamos con los máximos estándares para la protección de los datos personales. En este marco, es importante que verifiques que la información contenida en la constancia anexa sea correcta para contribuir a la construcción de un registro fiel y confiable de la identidad de la población.

Agradezco tu participación.

MIGUEL ÁNGEL OSORIO CHONG

SECRETARIO DE GOBERNACIÓN



Estamos a sus órdenes para cualquier aclaración o duda sobre la conformación de su clave en **TELCURP**, marcando el 01 800 911 11 11

La impresión de la constancia CURP en papel bond, a color o blanco y negro, es válida y debe ser aceptada para realizar todo trámite.

TRÁMITE GRATUITO

Los Datos Personales recabados, incorporados y tratados en la Base de Datos Nacional de la Clave Única de Registro de Población, son utilizados como elementos de apoyo en la función de la Secretaría de Gobernación, a través de la Dirección General del Registro Nacional de Población e Identificación Personal en el registro y acreditación de la identidad de la población del país, y de los nacionales residentes en el extranjero; asignando y expidiendo la Clave Única de Registro de Población. Dicha Base de Datos, se encuentra registrada en el Sistema Persona del Instituto Nacional de Transparencia, Acceso a la Información Pública y Protección de Datos Personales (<http://persona.ifai.org.mx/persona/welcome.do>). La transferencia de los Datos Personales y el ejercicio de los derechos de acceso, rectificación, cancelación y oposición, deben realizarse conforme a la Ley General de Protección de Datos Personales en Posesión de los Sujetos Obligados, y demás normatividad aplicable. Para ver la versión integral del aviso de privacidad ingresar a <https://renapo.gob.mx/>



SECRET

IDMEX2387472494<<2305061186621
5902028H3212312MEX<03<<18171<6
SOSA<GARCIA<<SALVADOR<<<<<<<<<



MÉXICO INSTITUTO NACIONAL ELECTORAL
CREDENCIAL PARA VOTAR



NOMBRE
SOSA
GARCIA
SALVADOR

SEXO H



DOMICILIO
C HERMENEGILDO GALEANA 407
COL CONSTITUCION 93607
MARTINEZ DE LA TORRE, VER.

CLAVE DE ELECTOR SSGRSL59020230H700

CURP
50GS590202HVZSRL09

FECHA DE NACIMIENTO
02/02/1959

AÑO DE REGISTRO

1991 03

FECHA DE NACIMIENTO	SECCIÓN
02/02/1959	2305

VIGENCIA
2022 - 2032

LOS ESTUDIOS QUE AMPARA ESTE DOCUMENTO SE BASAN EN EL CURRÍCULO DE BACHILLERATO GENERAL DERIVADO DEL ACUERDO 71 DE LA SECRETARÍA DE EDUCACIÓN PÚBLICA, DE FECHA 28 DE MAYO DE 1982. SE CONSTITUYEN CON UN TRONCO COMUN OBLIGATORIO, UN ÁREA PROPEDEUTICA Y UN ÁREA DE CAPACITACIÓN PARA EL TRABAJO SELECCIONADAS POR EL ALUMNO. ASÍ COMO 3 SEMESTRES DE ACTIVIDADES PARAESCOLARES Y 2 DE ORIENTACIÓN EDUCATIVA. LOS SISTEMAS ABIERTOS Y LAS ESCUELAS NOCTURNAS ESTÁN EXENTAS DE CAPACITACIÓN PARA EL TRABAJO Y ACTIVIDADES PARAESCOLARES.

ÁREAS PROPEDEUTICAS OPCIONALES:

V SEMESTRE	VI SEMESTRE
CIENCIAS DE LA SALUD	BIOLOGICA AGROPECUARIA
BOTANICA	ZOOLOGIA
QUIMICA IV	BIOQUIMICA
BIOLOGIA II	FISIOLOGIA GENERAL
HUMANIDADES Y ARTE	
TEORIA DE LA COMUNICACION	TEORIA DE LA EDUCACION
ANTROPOLOGIA	ARTE
SOCIOLOGIA	

V SEMESTRE	VI SEMESTRE
ECONOMICO-ADMINISTRATIVAS	
ECONOMIA I	ECONOMIA II
ADMINISTRACION I	ADMINISTRACION II
CONTABILIDAD I	CONTABILIDAD II
TECNICA	
MATEMATICAS V	MATEMATICAS VI
FISICA IV	FISICA V
QUIMICA IV	DIBUJO TECNICO

ÁREA PARA CERTIFICACION DE FIRMAS

COTEJO
 NOMBRE Idalia Cortes
 FECHA 11-SEP-2006
 FIRMA [Firma]

Vo. Bo.
 Certificación de firmas y cargos
 Coordinación de Bachillerato Estatal
 Zona N° 11
S.E.V. L.A.E. Clara E. Viveros Huesca
 Xalapa, Ver. a 11 de SEPTIEMBRE de 2006.

NOTA:

ESCALA DE CALIFICACION: 2 A 10 MINIMA APROBATORIA 6

EL TRONCO COMUN, EL ÁREA PROPEDEUTICA Y EL ÁREA DE CAPACITACIÓN SE CALCULA SOBRE LAS ASIGNATURAS DEL TRONCO COMUN, DEL ÁREA PROPEDEUTICA Y DE LA CAPACITACIÓN PARA EL TRABAJO, ANOTANDO ENTEROS Y DECIMAS

LAS ASIGNATURAS ACREDITADAS POR RECONOCIMIENTO, REVALIDACION, EQUIVALENCIA Y CONVALIDACION DE ESTUDIOS NO SE CONSIDERAN EN EL CALCULO.

A: MATERIA ACREDITADA; NA: MATERIA NO ACREDITADA

AR: MATERIA ACREDITADA POR REVALIDACION DE ESTUDIOS DE LA D.G.E.C.E.

AE: MATERIA ACREDITADA POR DICTAMEN DE EQUIVALENCIA DE ESTUDIOS DE LA D.G.E.C.E.

AC: MATERIA ACREDITADA POR DICTAMEN DE CONVALIDACION DE ESTUDIOS DE LA D.G.E.C.E.

6511-86-0083-5 1M1986SF

Fotografía

No. DE FOLIO: _____

IDENTIFICACIÓN:

NOMBRE: SOSA FRANCISCO

JULIO CESAR

No. SEG. SOCIAL: 6511-86-0083-5 1M1986SF

UNIDAD MÉDICA: 28 HORARIO: M

CONSULTORIO No. 7

DATOS GENERALES:

Seg. Salud Familia

CURP: 000000000000000000 EDAD: 24

DOMICILIO: HERMENEGILDO GALEANA 407
CALLE Y NÚMERO

CONSTITUCION COL.

COLONIA / LOCALIDAD DELEGACIÓN / MUNICIPIO

MARTINEZ DE LA TORRE, VER

ENTIDAD FEDERATIVA

LUGAR Y FECHA DE NACIMIENTO:

CIUDAD / POBLACIÓN

DELEGACIÓN / MUNICIPIO

ENTIDAD FEDERATIVA

14

09

1986

DÍA

MES

AÑO

Martínez de la torre, Ver. a 05 de diciembre de 2023

A quien corresponda

Sirva la presente para saludarle y a la vez informarle que, desde el año 2018 hasta el presente, conozco de vista, trato y comunicación al ciudadano Julio Cesar Sosa Francisco. El cual ha demostrado durante este tiempo ser una excelente persona respetuosa, servicial, colaboradora y muy responsable.

Recomiendo para cualquier actividad, responsabilidad y tarea que le sea asignada.

Sin otra particular a que hacer referencia, hago extensiva estas palabras de recomendación y quedo de usted.

Atentamente

Cristian Alexis Sosa Flores

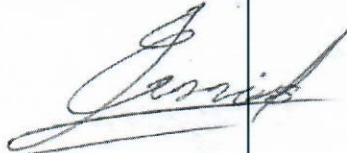
A handwritten signature in black ink, appearing to read 'Cristian', with a stylized flourish at the end.

Martínez de la Torre Ver. a, 5 de Diciembre del 2022

A QUIEN CORRESPONDA
PRESENTE

El motivo de la presente es para informarle y confirmarle que tengo el gusto de conocer al C. JULIO CESAR SOSA FRANCISCO desde hace de 15 años hasta hoy.

Con toda seguridad puedo compartirle que desde que lo conozco ha demostrado ser una persona con una ética y moral impecable. Puedo asegurarle que se trata de una persona respetuosa, amable, servicial, colaboradora y muy responsable, por lo que extendiendo a usted esta carta para recomendarlo ampliamente para cualquier actividad, responsabilidad o tarea que a usted le convenga asignarle.

Sin nada más que agregar por el momento, quedo a sus órdenes.

Atentamente

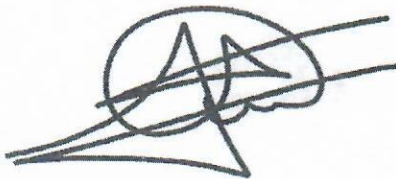

Lic. Julio Cesar Aguilar Palestina

Ced. Prof. 9634465

Dirección: MORELOS 402 COL CENTRO MTZ DE LA TORRE VER

Teléfono: 2321560368

Correo electrónico: j_mperi@hotmail.com



PEPSICO



Carretera Federal a perote, San Pedro
Xoloco, 73870 Teziutlán, Puebla

Por medio de la presente hago constar que el C. Julio Cesar Sosa Francisco presto sus servicios en esta empresa en el puesto de ventas en el periodo comprendido del 30/05/2015 al 21/01/2018.

Se extiende la presente a solicitud del interesado para lo fines convenientes.

Atentamente

Lic. Blanca Aracely Rojas Torres
Gerente de Recursos Humanos