



## Constancia de presentación de movimientos afiliatorios IMSS DESDE SU EMPRESA

En términos del Artículo 6 del Reglamento de la Ley del Seguro Social en Materia de Afiliación, Clasificación de Empresas, Recaudación y Fiscalización, el Instituto Mexicano del Seguro Social extiende la presente Constancia de presentación de movimientos afiliatorios del Patrón o Sujeto Obligado con Nombre o Razón Social COMERCIALIZADORA SALMA S.A. DE C.V. con Registro Patronal Z3011895102.

Número de folio 368779757  
Número de lote 140340535  
RFC del patrón CSA071128JF1  
Registro Patronal Z3011895102  
Razón Social COMERCIALIZADORA SALMA S.A. DE C.V.  
Fecha y hora de recepción del lote 2015-02-25 17:07  
Serial del certificado 00000100000202818079  
Huella Digital  
D97106BFF0773BAB7495F5E8303CCFEE524EBBE8

Movimientos recibidos por el IMSS				Operados				Rechazados			
Bajas	Modif.	Reing.	Total	Bajas	Modif.	Reing.	Total	Bajas	Modif.	Reing.	Total
0	0	1	1	0	0	1	1	0	0	0	0

### Relación de movimientos operados

Tipo Mov.	NSS	Nombre Asegurado	Sal. Base	Ext.	UMF	Tipo Sal.	Fec-Mov	Tipo Trab.	C. Baja
8	48129416912	HERNANDEZ HERNANDEZ LORENA	\$ 92.24	0	000	2	20/02/2015	1	0

Sello Digital

842DEE9B944880026E26F3C36A7C6DD91C8C8327 | 474430201

## CÉDULA DE IDENTIFICACIÓN FISCAL



**HACIENDA**  
SECRETARÍA DE HACIENDA Y CREDITO PÚBLICO



**SAT**  
SERVICIO DE ADMINISTRACIÓN TRIBUTARIA



HEHL940914UM0  
Registro Federal de Contribuyentes

LORENA HERNANDEZ  
HERNANDEZ  
Nombre, denominación o razón  
social

IdCIF: 17010017806  
VALIDA TU INFORMACIÓN  
FISCAL

## CONSTANCIA DE SITUACIÓN FISCAL

Lugar y Fecha de Emisión  
**PUEBLA , PUEBLA A 13 DE DICIEMBRE DE 2022**



HEHL940914UM0

### Datos de Identificación del Contribuyente:

RFC:	HEHL940914UM0
CURP:	HEHL940914MPLRRR06
Nombre (s):	LORENA
Primer Apellido:	HERNANDEZ
Segundo Apellido:	HERNANDEZ
Fecha inicio de operaciones:	14 DE MARZO DE 2013
Estatus en el padrón:	ACTIVO
Fecha de último cambio de estado:	14 DE MARZO DE 2013
Nombre Comercial:	LORENA HERNANDEZ HERNANDEZ

### Datos del domicilio registrado

Código Postal: 72492	Tipo de Vialidad: BOULEVARD (BLVD.)
Nombre de Vialidad: INDEPENDENCIA	Número Exterior: 12103
Número Interior: 18	Nombre de la Colonia: SAN MIGUEL MAYORAZGO 1A SECCION
Nombre de la Localidad: PUEBLA	Nombre del Municipio o Demarcación Territorial: PUEBLA
Nombre de la Entidad Federativa: PUEBLA	Entre Calle: CALLE LIBERTA



**HACIENDA**  
SECRETARÍA DE HACIENDA Y CREDITO PÚBLICO



**SAT**  
SERVICIO DE ADMINISTRACIÓN TRIBUTARIA

#### Contacto

Av. Holoigo 77, col. Guerrero, CP 06300, Ciudad de México.  
Atención telefónica desde cualquier parte del país.  
MarcaSAT 55 627 22 728 y para el exterior del país  
(+52) 55 627 22 728

**HERNANDEZ LOPEZ ROXANA**

AND SAN PABLO 3 E7 402  
PORFIRIO DIAZ Y LIBERTAD  
BARRIO DE SANTA CATARINA, C.P. 72595  
AMPLIACION STA CATAR, PUE.

**TOTAL A PAGAR:**

**\$122**

(CIENTO VEINTIDOS PESOS M.N.)

**Obtén tu aviso recibo más fácil y rápido**

Actualiza tus datos mediante el QR y  
obtendrás éste y otros beneficios

**NO. DE SERVICIO : 220220800571**  
RMU : 72595 22-08-01 HELR-810921 075 CFE

**LÍMITE DE PAGO: 06 ENR 23**

**CORTE A PARTIR:**  
**07 ENR 23**

**TARIFA: 01 NO. MEDIDOR: TIKEM**

**PERÍODO FACTURADO: 18 OCT 22 - 19 DIC 22**



**¡Escanea el código y listo!**

Concepto	Lectura actual	Lectura anterior	Total periodo	Precio	Subtotal
	Módulo • Límite •	Módulo • Límite •			
Energía (kWh)	00132	00019	113		
Básico			113	0.933	105.42
Suma			113		105.42



Este gráfico refleja tu nivel de consumo. A menor uso, mayor apoyo.

**Subtotal**

Costos de la energía en el Mercado Eléctrico Mayorista					Desglose del importe a pagar	
Concepto	\$	\$kW	\$kWh	Importe \$MVA	Concepto	Importe \$MVA
Suministro	62.78	0.00	0.00	62.78	Energía	105.43
Distribución	0.00	0.00	177.48	177.48	IVA 16%	16.87
Transmisión	0.00	0.00	19.87	19.87	Fac. del Periodo	122.30
CENACE	0.00	0.00	0.84	0.84	Adeudo Anterior	54.34
Energía	0.00	0.00	84.30	84.30	Su Pago	-54.00
Capacidad	0.00	0.00	53.90	53.90	<b>Total</b>	<b>\$122.64</b>
SCRMEM*	0.00	0.00	0.68	0.68		

**Apoyo Gubernamental 294.42**

(1) SCRMEM: Costos relacionados con los servicios del Mercado. (2) DAP: Derecho al Alumbrado Público. (3) Cargos o créditos: Diversos conceptos que se pueden incluir en el aviso recibo relacionados con el suministro.



Fecha, hora y lugar de impresión: 21 DIC 22 09:52:53 hrs. 14 Sur No 4516 Col. Jardines de San Manuel Puebla Puebla México CP 72570



72595 22-08-01 HELR-810921 075 CFE  
01 220220800571 230100 000000122 7



28DV08B442827980

Reporte

**CFE-contigo**



**\$122**

(CIENTO VEINTIDOS PESOS M.N.)





**ESTADOS UNIDOS MEXICANOS**  
**CONSTANCIA DE LA CLAVE ÚNICA**  
**DE REGISTRO DE POBLACIÓN**

DIRECCIÓN GENERAL DEL  
REGISTRO NACIONAL DE POBLACIÓN  
E IDENTIDAD



*Soy México*

Clave:

**HEHL940914MPLRRR06**

Nombre

**LORENA HERNANDEZ HERNANDEZ**



Fecha de inscripción  
**27/11/2000**

Folio  
**77007457**

Entidad de registro  
**PUEBLA**



121114199503169

CURP Certificada: verificada con el Registro Civil

**LORENA HERNANDEZ HERNANDEZ**

**PRESENTE**

Ciudad de México, a 13 de diciembre de 2022

El derecho a la identidad está consagrado en nuestra Constitución. En la Secretaría de Gobernación trabajamos todos los días para garantizar que las y los mexicanos gocen de este derecho plenamente; y de esta forma puedan acceder de manera más sencilla a trámites y servicios.

Nuestro objetivo es que el uso y adopción de la Clave Única de Registro de Población (CURP) permita a la población tener una sola llave de acceso a servicios gubernamentales, ser atendida rápidamente y poder realizar trámites desde cualquier computadora con acceso a Internet dentro o fuera del país.

Nuestro compromiso es que la identidad de cada persona esté protegida y segura, por ello contamos con los máximos estándares para la protección de los datos personales. En este marco, es importante que verifiques que la información contenida en la constancia anexa sea correcta para contribuir a la construcción de un registro fiel y confiable de la identidad de la población.

Agradecemos tu participación.

**LIC. ADÁN AUGUSTO LÓPEZ HERNÁNDEZ**

**SECRETARIO DE GOBERNACIÓN**

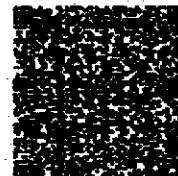

Estamos a sus órdenes para cualquier aclaración o duda sobre la conformación de su clave en TELCURP, marcando el 800 911 11 11

La impresión de la constancia CURP en papel bond, a color o blanco y negro, es válida y debe ser aceptada para realizar todo trámite.

**TRÁMITE GRATUITO**

Los Datos Personales recabados, incorporados y tratados en la Base de Datos Nacional de la Clave Única de Registro de Población, son utilizados como elementos de apoyo en la función de la Secretaría de Gobernación, a través de la Dirección General del Registro Nacional de Población e Identidad en el registro y acreditación de la identidad de la población del país, y de los nacionales residentes en el extranjero; asignando y expidiendo la Clave Única de Registro de Población. Dicha Base de Datos, se encuentra registrada en el Sistema Persona del Instituto Nacional de Transparencia, Acceso a la Información Pública y Protección de Datos Personales (<http://persona.iftai.org.mx/persona/welcome.do>). La transferencia de los Datos Personales y el ejercicio de los derechos de acceso, rectificación, cancelación y oposición, deben realizarse conforme a la Ley General de Protección de Datos Personales en Posesión de los Sujetos Obligados, y demás normatividad aplicable. Para ver la versión integral del aviso de privacidad ingresar a <https://renapo.gob.mx/>



<b>Solicitud de Empleo</b>	Fecha	/ /
	Puesto que solicita:	Vendedora
	Sueldo mensual	10000

Nota: La información aquí proporcionada será tratada confidencialmente

#### DATOS PERSONALES

Apellido Paterno	Apellido Materno	Nombre (s)	Edad	Estatura	Peso	Estado Civil
Hernandez	Hernandez	Lorena	28	1.70	68	Casada
Dirección			Código Postal	Teléfono	Sexo	
3er andador de San Patricio Santa Catarina			72595	Casa: Cel: 22-21-34-84-35	F	
Fecha de Nacimiento	Lugar de Nacimiento	Nacionalidad	Vive con:	Sus Padres	Su Familia	Solo
14/09/1994	Puebla	Mexicana				
Número de Seguridad Social	Correo electrónico (e-mail)	¿Tiene licencia de manejo?	Registro Federal de Contribuyentes			
48129416912	lh527395@gmail.com	No	HEHL940914040			
¿Cómo considera su estado de salud actual?		¿Padece de alguna enfermedad crónica?				
Bueno <input checked="" type="radio"/> Regular <input type="radio"/> Malo <input type="radio"/>		Si <input type="radio"/> No <input checked="" type="radio"/> ¿Cuál?				
¿Qué deporte practica?		¿Pertenece a algún club social o Deportivo?		¿Cuál es su pasatiempo favorito?		
Fútbol				Pasar tiempo con mis hijos		
¿Cuál es su meta en la vida?						
Superarme.						

#### DATOS FAMILIARES

Nombre	Vive	Finado	Domicilio	Ocupación
Padre				
Maria del Carmen Hdez Bravo	✓		Bulevard Independencia 12103	Empleado
Madre				
Mª del Carmen Hdez Bravo	✓		" "	Empleada
Esposa (o)				
Jose Florez Zago	✓		San Patricio Santa Catarina	Empleado
Nombre Hija (o)				
America Mireya Herrera Hdez	✓		" "	
Nombre Hija (o)				
Alexandra Rojas Hdez	✓		" "	
Nombre Hija (o)				

#### ESCOLARIDAD

Nombre de la Escuela	Dirección	Fechas		Años	Documento Recibido
		De	A		
Primaria					
Leona Vicario	S Poniente	2002	2007	6	Certificado
Secundaria					
Jorge Murad Naflof	Club de Golf	2007	2010	3	Certificado
Preparatoria					
Profesional					
Estudios de Post grado					
Comercial u otras					
Estudios que efectúa en la actualidad:					
Escuela	Horario:	Carrera ó Curso		Grado	





## CONOCIMIENTOS GENERALES

Idiomas que domina:	Ninguno
Funciones de oficina que domina:	Computadora
Paquetes de cómputo que domina:	Office Word.

## EMPLEO ACTUAL Y ANTERIORES

Concepto	Empleo actual o último	Empleo anterior	Empleo anterior	Empleo anterior
Tiempo que prestó sus servicios	Nueva España	Salma Comercializadora		
Nombre de la Compañía	6 años	2 años		
Dirección	5 de Mayo Portales	San Felipe		
Teléfono	2-32-30-12			
Puesto que desempeñaba	Agente Vendedor	Vendedora de lala		
Ultimo sueldo	4000	2500 - 3000		
Motivo de su separación	Renuncia Voluntaria	Renuncia Voluntaria		
Nombre de su jefe inmediato	Erick Jimenez	Ornel Lazcano		
Puesto de su jefe inmediato	Erick Jimenez			

## DATOS GENERALES

¿Cómo se enteró de la vacante?	Redes Sociales	¿Posee automóvil propio?	No	Marca		Modelo	
¿Algún pariente trabaja en esta empresa?	No	¿Tiene deudas?	No	Importe de la deuda			
¿Tiene otros ingresos?	No	Describalos:		¿Sus gastos mensuales a cuánto ascienden?	9000		
¿Vive en casa propia?	No			¿Tiene crédito INFONAVIT?			
¿Paga renta?	Si	Renta mensual	1800	¿De cuánto es el descuento semanal de su crédito de INFONAVIT?			
¿Puede viajar?	Si						
Fecha en que podría presentarse a trabajar							
Inmediatamente.							

### Observaciones:

Comentarios del entrevistador

Manifiesto bajo protesta de decir verdad que la información contenida en el presente es la verdadera, esto es, entre otras cuestiones, mi condición física, mis aptitudes y capacidades, teniendo conocimiento de las sanciones a las cuales puedo ser sometido para el caso de declarar con falsedad

Nombre y Firma del Solicitante

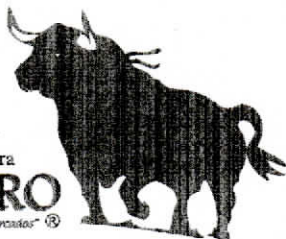

## Cuestionario COVID-19

---

En Distribuidora El Toro S.A. de C.V. la salud de nuestros colaboradores y de nuestros prestadores de servicios es primordial, así que hemos elaborado este pequeño cuestionario con la finalidad de proteger la integridad física de todos.

1.- Edad: 28 años

2.- Genero: Femenino

3.- ¿Pertenece a algún grupo de riesgo? (> 60 años, hipertensión, diabetes, cardiopatías, patología pulmonar, enfermedad renal crónica, inmunosupresión, patología hepática.)

No

4.- Desde el día 01 de JULIO hasta el día hoy ¿Has tenido inicio súbito de cualquiera de los siguientes síntomas: tos, fiebre, dificultad para respirar? No

5.- Algun familiar cercano o amistad con la que hayas convivido en los últimos 15 días ha sido diagnosticado con COVID-19 ó presentado algún síntoma de los anteriormente mencionados? (tos, fiebre, dificultad para respirar) No

6.- De Marzo a la fecha te han diagnosticado COVID-19 con la prueba PCR? No

El candidato manifiesta que la información brindada se realiza bajo protesta de decir verdad, so pena de ser acreedor de las sanciones que con motivo de su falsedad u omisión se pudieran generar en contra de la empresa.

Nombre y Firma del Colaborador:

Fecha de realización del Cuestionario:



# ACTA DE NACIMIENTO

No. DE FOLIO 183684



EN NOMBRE DEL ESTADO LIBRE Y SOBERANO DE PUEBLA Y COM JUEZ DEL REGISTRO  
DEL ESTADO CIVIL DE 1 ESTADO DE PUEBLA CERTIFICO: QUE EN EL LIBRO  
NUMERO 00016 DE NACIMIENTOS DEL AÑO 1995, EXISTE ASENTADA EL ACTA NUMERO 3,169  
DE FECHA 26 DE JUNIO LEVANTADA, POR EL JUEZ LIC. MARIA LUISA SAID ELIAS  
LA CUAL CONTIENE LOS SIGUIENTES DATOS: JUZGADO CUARTO

## ACTA DE NACIMIENTO

NOMBRE LORENA HERNANDEZ HERNANDEZ  
FECHA DE NACIMIENTO 14 DE SEPTIEMBRE DE 1994 HOR 17:51: CRIP 211142195031555  
LUGAR DE NACIMIENTO PUEBLA PUEBLA PUEBLA  
FUE PRESENTADO VIVO X MUERTO SEXO MASCULINO FEMENINO X  
DECLARO EL PADRE LA MADRE AMBOS X PERSONA DISTINTA

### PADRES

NOMBRE HECTOR HERNANDEZ MARTINEZ NACIONALIDAD MEXICANA  
NOMBRE MARIA DEL CARMEN HERNANDEZ BRAVO NACIONALIDAD MEXICANA

### ABUELOS PATERNOS Y MATERNOS

NOMBRE DELFINO HERNANDEZ SANCHEZ NACIONALIDAD MEXICANA  
NOMBRE ALICIA MARTINEZ GOMEZ NACIONALIDAD MEXICANA  
NOMBRE ERNESTO HERNANDEZ BAEZ NACIONALIDAD MEXICANA  
NOMBRE MARTHA BRAVO PEREZ NACIONALIDAD MEXICANA

### TESTIGOS DEL ACTO

NOMBRE CRISTINA SANCHEZ JUAREZ Y GUISELA GALARZA GOMEZ  
DE 40 Y 29 AÑOS, DE NACIONALIDAD MEXICANA Y MEXICANA  
PARENTESCO NINGUNO Y NINGUNO

NOMBRE DE LA PERSONA DISTINTA DE LOS PADRES QUE DECLARO EL NACIMIENTO  
NACIONALIDAD

ESTA ACTA TIENE LAS SIGUIENTES ANOTACIONES:  
SIN NINGUNA ANOTACION EN EL LIBRO ORIGINAL

DE CONFORMIDAD CON LO PRESCRITO EN LOS ARTICULOS 848 Y 849 DEL CODIGO CIVIL, SE EXPIDE LA  
PRESENTE CERTIFICACION, EN EXTRACTO, EN PUEBLA  
EL DIA 06 DE AGOSTO DE 2006  
EL C. JUEZ DEL REGISTRO DEL ESTADO CIVIL  
ELABORO: EDUARDO  
COTEO: EDUARDO

LIC. DENISE SAAD PEREZ  
NOMBRE

FIRMA 06 386547  
JUZGADO CUARTO DEL  
REGISTRO DEL ESTADO







ESTADOS UNIDOS MEXICANOS  
CONSTANCIA DE LA CLAVE ÚNICA  
DE REGISTRO DE POBLACIÓN

DIRECCIÓN GENERAL DEL  
REGISTRO NACIONAL DE POBLACIÓN  
E IDENTIDAD



Clave:  
**ZAFV890814HPLGLT01**

Nombre  
**JOSE VITTORIO ZAGO FLORES**



*Soy México*

Fecha de inscripción  
**04/06/1998**

Folio  
**21627236**

Entidad de registro  
**PUEBLA**



121114198900842

CURP Certificada: verificada con el Registro Civil

**JOSE VITTORIO ZAGO FLORES**

PRESENTE

Ciudad de México, a 13 de enero de 2023

El derecho a la identidad está consagrado en nuestra Constitución. En la Secretaría de Gobernación trabajamos todos los días para garantizar que las y los mexicanos gocen de este derecho plenamente; y de esta forma puedan acceder de manera más sencilla a trámites y servicios.

Nuestro objetivo es que el uso y adopción de la Clave Única de Registro de Población (CURP) permita a la población tener una sola llave de acceso a servicios gubernamentales, ser atendida rápidamente y poder realizar trámites desde cualquier computadora con acceso a internet dentro o fuera del país.

Nuestro compromiso es que la identidad de cada persona esté protegida y segura, por ello contamos con los máximos estándares para la protección de los datos personales. En este marco, es importante que verifiques que la información contenida en la constancia anexa sea correcta para contribuir a la construcción de un registro fiel y confiable de la identidad de la población.

Agradezco tu participación.

**LIC. ADÁN AUGUSTO LÓPEZ HERNÁNDEZ**

SECRETARIO DE GOBERNACIÓN



Estamos a sus órdenes para cualquier aclaración o duda sobre la conformación de su clave en **TELCURP**, marcando el **800 911 11 11**

La impresión de la constancia CURP en papel bond, a color o blanco y negro, es válida y debe ser aceptada para realizar todo trámite.

**TRÁMITE GRATUITO**

Los Datos Personales recabados, incorporados y tratados en la Base de Datos Nacional de la Clave Única de Registro de Población, son utilizados como elementos de apoyo en la función de la Secretaría de Gobernación, a través de la Dirección General del Registro Nacional de Población e Identidad en el registro y acreditación de la identidad de la población del país, y de los nacionales residentes en el extranjero; asignando y expidiendo la Clave Única de Registro de Población. Dicha Base de Datos, se encuentra registrada en el Sistema Persona del Instituto Nacional de Transparencia, Acceso a la Información Pública y Protección de Datos Personales (<http://persona.ifai.org.mx/persona/welcome.do>). La transferencia de los Datos Personales y el ejercicio de los derechos de acceso, rectificación, cancelación y oposición, deben realizarse conforme a la Ley General de Protección de Datos Personales en Posesión de los Sujetos Obligados, y demás normatividad aplicable. Para ver la versión integral del aviso de privacidad ingresar a <https://renapo.gob.mx/>

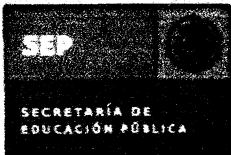

# SISTEMA EDUCATIVO NACIONAL

SECRETARÍA DE EDUCACIÓN PÚBLICA DEL ESTADO DE PUEBLA

LA DIRECCIÓN DE LA ESCUELA

JORGE FERNÁNDEZ HERNÁNDEZ

CLAVE ÚNICA DE CENTRO DE TRABAJO 21DES0088X

CERTIFICA QUE

LÓPEZ HERNÁNDEZ HERNÁNDEZ

CON CLAVE ÚNICA DE REGISTRO DE POBLACIÓN (CURP) HEHL940914MPLRRR06

ACREDITA LA EDUCACIÓN SECUNDARIA DE ACUERDO AL PLAN DE ESTUDIOS VIGENTE.

SISTEMA  
EDUCATIVO NACIONAL  
PUEBLA

SEGÚN CONSTANCIAS QUE OBRAN EN EL ARCHIVO DE CONTROL ESCOLAR.

PROMEDIO GENERAL DE  
APROVECHAMIENTO

9.1

NUEVE PUNTO UNO

EL PRESENTE DOCUMENTO DE CERTIFICACIÓN SE EXPIDE EN PUEBLA, PUEBLA

A LOS NUEVE DÍAS DEL MES DE JULIO DEL DOS MIL DIEZ

FOLIO

A 3576995

VICTOR MANUEL MONTIEL PEREZ  
EL DIRECTOR

ESTE DOCUMENTO DE CERTIFICACIÓN ES VÁLIDO EN LOS ESTADOS UNIDOS MEXICANOS Y NO REQUIERE TRÁMITES ADICIONALES DE LEGALIZACIÓN

CUD4010

# Carta de Recomendación Personal

Por medio de la presente me complazco en recomendar  
a quien tengo el honor de conocer en el entorno desde hace

Durante este periodo siempre ha mostrado ser una persona

Extiendo la presente para los efectos que mejor le convengan.

Para cualquier referencia o información adicional, quedo a sus disposición.

ATENTAMENTE

---

# Carta de Recomendación Personal

A QUIEN CORRESPONDA

Por medio de la presente me complazco en recomendar a la sra. Lorena Hernández  
a quien tengo el honor de conocer en el entorno laboral desde hace 2 años

Durante este periodo siempre ha mostrado ser una persona  
Trabajadora, Responsable, Limpia e íntegra

Extiendo la presente para los efectos que mejor le convengan.

Para cualquier referencia o información adicional, quedo a sus disposición.

ATENTAMENTE

Roxana Hdez López   
CEL - 22-26-80-0358



# Carta de Recomendación Personal

A QUIEN CORRESPONDA

Por medio de la presente me complazco en recomendar a la sra. Lorena Hdz Hdz  
a quien tengo el honor de conocer en el entorno Personal desde hace 9 años

Durante este periodo siempre ha mostrado ser una persona responsable, puntual, organizada y con gran capacidad de aprendizaje.

Extiendo la presente para los efectos que mejor le convengan.

Para cualquier referencia o información adicional, quedo a sus disposición.

al telefono 2228229465

ATENTAMENTE



José Toma Gonzalez