



## Cuestionario COVID-19

En Distribuidora El Toro S.A. de C.V. la salud de nuestros colaboradores y de nuestros prestadores de servicios es primordial, así que hemos elaborado este pequeño cuestionario con la finalidad de proteger la integridad física de todos.

1.- Edad: 32 años

2.- Genero: Masculino

3.- ¿Pertenece a algún grupo de riesgo? (> 60 años, hipertensión, diabetes, cardiopatías, patología pulmonar, enfermedad renal crónica, inmunosupresión, patología hepática.) NO

4.- Desde el día 01 de JULIO hasta el día hoy ¿Has tenido inicio súbito de cualquiera de los siguientes síntomas: tos, fiebre, dificultad para respirar?

tos

5.- Algun familiar cercano o amistad con la que hayas convivido en los últimos 15 días ha sido diagnosticado con COVID-19 ó presentado algún síntoma de los anteriormente mencionados?( tos, fiebre, dificultad para respirar)

NO

6.-De Marzo a la fecha te han diagnosticado COVID-19 con la prueba PCR?

NO

**El candidato manifiesta que la información brindada se realiza bajo protesta de decir verdad, so pena de ser acreedor de las sanciones que con motivo de su falsedad u omisión se pudieran generar en contra de la empresa.**

Juan Jose Soto Sanchez

Nombre y Firma del Colaborador:

Fecha de realización del Cuestionario:

<b>Solicitud de Empleo</b>	Fecha <b>8 / 02 / 2023</b>
	Puesto que solicita:
	Sueldo mensual
Nota: La información aquí proporcionada será tratada confidencialmente	

**DATOS PERSONALES**

Apellido Paterno <b>Soto</b>	Apellido Materno <b>Sanchez</b>	Nombre (s) <b>Juan Jose</b>	Edad <b>32</b>	Estatura <b>1.60</b>	Peso <b>70 kg</b>	Estado Civil <b>Casado</b>
Dirección <b>C Alabastro 214 Pedregal San Antonio</b>			Código Postal <b>29014</b>	Teléfono Casa: Cel: <b>961 5936189</b>		Sexo <b>M</b>
Fecha de Nacimiento <b>26-04-1990</b>	Lugar de Nacimiento <b>Tuxtla Gutierrez</b>	Nacionalidad <b>Mexicano</b>	Vive con: Sus Padres <input type="radio"/> Su Familia <input checked="" type="radio"/> Solo <input type="radio"/>			
Numero de Seguridad Social <b>71089008545</b>	Correo electrónico ( e - mail ) <b>412.soto@gmail.com</b>	¿Tiene licencia de manejo? <b>SI</b>	Registro Federal de Contribuyentes <b>5053900426747</b>			
¿Cómo considera su estado de salud actual? Bueno <input checked="" type="radio"/> Regular <input type="radio"/> Malo <input type="radio"/>		¿Padece de alguna enfermedad crónica? Si <input type="radio"/> No <input checked="" type="radio"/> ¿Cuál?				
¿Qué deporte practica? <b>NO</b>	¿Pertenece a algún club social o Deportivo? <b>NO</b>	¿Cuál es su pasatiempo favorito? <b>Salir a pasear y ver película</b>				
¿Cuál es su meta en la vida?						

**DATOS FAMILIARES**

Nombre	Vive	Finado	Domicilio	Ocupación
Padre <b>Jaimie Soto Morales</b>	<input checked="" type="checkbox"/>		<b>Tuxtla, Chiapas</b>	<b>Electricista</b>
Madre <b>Karalampia Sanchez Ruiz</b>	<input checked="" type="checkbox"/>		<b>Chiapa de Corzo</b>	<b>Estilista</b>
Esposa (o) <b>Ofelia Velazquez Herrera</b>	<input checked="" type="checkbox"/>		<b>Pedregal San Antonio</b>	<b>Psicologa</b>
Nombre Hija (o)				
Nombre Hija (o)				
Nombre Hija (o)				

**ESCOLARIDAD**

Nombre de la Escuela	Dirección	Fechas		Años	Documento Recibido
		De	A		
Primaria <b>Francisco Gonzalez Bocanegra</b>	<b>Infonavit el Rosario</b>	<b>1996</b>	<b>2002</b>	<b>6</b>	<b>Certificado</b>
Secundaria <b>Valentin Gomez Farias</b>	<b>24 de Junio</b>	<b>2002</b>	<b>2005</b>	<b>3</b>	<b>Certificado</b>
Preparatoria <b>Preparatoria del Estado No.1</b>	<b>fracc. Electricista</b>	<b>2005</b>	<b>2008</b>	<b>3</b>	<b>Certificado</b>
Profesional <b>UPSUM</b>		<b>2018</b>	<b>2020</b>	<b>3</b>	<b>Certificado</b>
Estudios de Post grado					
Comercial u otras					
Estudios que efectúa en la actualidad:					
Escuela	Horario:	Carrera ó Curso			Grado



No. DE CONTROL I-CO- 063

ESTADOS UNIDOS MEXICANOS  
REGISTRO CIVIL

LB09828602

05/08/2009

\$78.00

BOLETA

FECHA

DERECHOS

DE ACUERDO A LA INFORMACION CONTENIDA EN EL BANCO DE DATOS CENTRAL DEL REGISTRO CIVIL DEL ESTADO DE CHIAPAS, SE EXTIENDE LA PRESENTE:

## ACTA DE NACIMIENTO.

OFICIALIA	2	LIBRO:	8	ACTA:	1490	FOJA:	40265	FECHA DE REGISTRO:	10-Julio-1990
TUXTLA GUTIERREZ, TUXTLA GUTIERREZ, CHIAPAS									
LUGAR DE REGISTRO									

NOMBRE: JUAN JOSE SOTO SANCHEZ

SEXO: MASCULINO

LUGAR DE NACIMIENTO: TUXTLA GUTIERREZ, TUXTLA GUTIERREZ, CHIAPAS, MEXICO

FECHA DE NACIMIENTO: 26 de Abril de 1990

HORA: 07:55

PRESENTADO: VIVO

COMPARECE: AMBOS

NO. CERTIFICADO: NO HUBO

C.R.P.: 071010290014901

C.U.R.P.

SOSJ90042611CSTNN05

## PADRES.

PADRE: JAIME SOTO MORALES

NACIONALIDAD: MEXICANA

EDAD: 27 AÑOS

MADRE: CARALAMPIA SANCHEZ RUIZ

NACIONALIDAD: MEXICANA

EDAD: 23 AÑOS

## ABUELOS.

ABUELO PATERNO: CLAUDIO SOTO AGUILERA

NACIONALIDAD: MEXICANA

ABUELA PATERNA: GUDELIA MORALES DE SOTO

NACIONALIDAD: MEXICANA

ABUELO MATERNO: TRINIDAD SANCHEZ LOPEZ

NACIONALIDAD: MEXICANA

ABUELA MATERNA: CELSA RUIZ RUIZ

NACIONALIDAD: MEXICANA

## PERSONA DISTINTA DE LOS PADRES QUE PRESENTA AL REGISTRADO.

NOMBRE: \_\_\_\_\_

PARENTESCO: \_\_\_\_\_

EDAD: \_\_\_\_\_ AÑOS

SE EXTIENDE ESTA CERTIFICACION, CON FUNDAMENTO EN LOS ARTICULOS 34,35,36,37,40 Y 45 DEL CODIGO CIVIL EN EL ESTADO, EN TUXTLA GUTIERREZ, CHIAPAS, A LOS 6 DIA(S) DEL MES DE AGOSTO DEL AÑO 2009.

EL OFICIAL 2 DEL REGISTRO CIVIL DE TUXTLA  
GUTIERREZ, CHIAPAS.  
C. TAREN MANDUJANO LOPEZOFICIALIA 02 DEL REGISTRO  
TUXTLA GUTIERREZ

1178804



MÉXICO

INSTITUTO NACIONAL ELECTORAL  
CREDENCIAL PARA VOTAR



NOMBRE  
SOTO  
SANCHEZ  
JUAN JOSE

DOMICILIO  
AV CIPRES 715  
FRACC PARQUE MADERO 29040  
TUXTLA GUTIERREZ, CHIS.

CLAVE DE ELECTOR STSNJN90042607H800

CURP SOSJ900426HCSTNN05

AÑO DE REGISTRO 2008 04

ESTADO 07

MUNICIPIO 102

SECCIÓN 1665

LOCALIDAD 0001

EMISIÓN 2019

VIGENCIA 2029

FECHA DE NACIMIENTO

26/04/1990

SEXO H



CLAVE UNIS 1665 04

CLAVES Y EXTENSIONES



*Edmundo Pineda Molina*

EDMUNDO PINEDA MOLINA  
SECRETARIO SUBSISTIVO DEL  
INSTITUTO NACIONAL ELECTORAL

IDMEX1920363378<<1665080824858  
9004263H2912316MEX<04<<23864<4  
SOTO<SANCHEZ<<JUAN<JOSE<<<<<<<

**SEGOB**

ESTADOS UNIDOS MEXICANOS



Clave:

**SOSJ900426HCSTNN05**

Nombre:

**JUAN JOSE SOTO SANCHEZ**



Fecha de inscripción

**07/05/1998**

Folio

**15632423**

Entidad de registro

**CHIAPAS**



107101199001490

CURP Certificada: verificada con el Registro Civil

**JUAN JOSE SOTO SANCHEZ**

**PRESENTE**

Ciudad de México, a 11 de febrero de 2020

El derecho a la identidad está consagrado en nuestra Constitución. En la Secretaría de Gobernación trabajamos todos los días para garantizar que las y los mexicanos gocen de este derecho plenamente; y de esta forma puedan acceder de manera más sencilla a trámites y servicios.

Nuestro objetivo es que el uso y adopción de la Clave Única de Registro de Población (CURP) permita a la población tener una sola llave de acceso a servicios gubernamentales, ser atendida rápidamente y poder realizar trámites desde cualquier computadora con acceso a internet dentro o fuera del país.

Nuestro compromiso es que la identidad de cada persona esté protegida y segura, por ello contamos con los máximos estándares para la protección de los datos personales. En este marco, es importante que verifiques que la información contenida en la constancia anexa sea correcta para contribuir a la construcción de un registro fiel y confiable de la identidad de la población.

Agradezco tu participación.

**LIC. OLGA MA. DEL CARMEN SÁNCHEZ CORDERO DÁVILA**

SECRETARIA DE GOBERNACIÓN



Estamos a sus órdenes para cualquier aclaración o duda sobre la conformación de su clave en **TELCURP**, marcando el **01 800 911 11 11**

**La impresión de la constancia CURP en papel bond, a color o blanco y negro, es válida y debe ser aceptada para realizar todo trámite.**

### **TRÁMITE GRATUITO**

Los Datos Personales recabados, incorporados y tratados en la Base de Datos Nacional de la Clave Única de Registro de Población, son utilizados como elementos de apoyo en la función de la Secretaría de Gobernación, a través de la Dirección General del Registro Nacional de Población e Identidad en el registro y acreditación de la identidad de la población del país, y de los nacionales residentes en el extranjero; asignando y expidiendo la Clave Única de Registro de Población. Dicha Base de Datos, se encuentra registrada en el Sistema Persona del Instituto Nacional de Transparencia, Acceso a la Información Pública y Protección de Datos Personales (<http://persona.ifai.org.mx/persona/welcome.do>). La transferencia de los Datos Personales y el ejercicio de los derechos de acceso, rectificación, cancelación y oposición, deben realizarse conforme a la Ley General de Protección de Datos Personales en Posesión de los Sujetos Obligados, y demás normatividad aplicable. Para ver la versión integral del aviso de privacidad ingresar a <https://renapo.gob.mx/>

# CÉDULA DE IDENTIFICACIÓN FISCAL



HACIENDA

SECRETARÍA DE HACIENDA Y FISCALÍA



SAT

SERVICIO DE ADMINISTRACIÓN TRIBUTARIA



SOSJ900426T47

Registro Federal de Contribuyentes

JUAN JOSE SOTO SANCHEZ  
Nombre, denominación o razón social

IdCIF: 15040083402  
VALIDA TU INFORMACIÓN FISCAL

## CONSTANCIA DE SITUACIÓN FISCAL

Lugar y Fecha de Emisión

MORELIA , MICHOACAN DE OCAMPO A 11 DE ENERO DE 2023



SOSJ900426T47

### Datos de Identificación del Contribuyente:

RFC:	SOSJ900426T47
CURP:	SOSJ900426HCSTNN05
Nombre (s):	JUAN JOSE
Primer Apellido:	SOTO
Segundo Apellido:	SANCHEZ
Fecha inicio de operaciones:	01 DE MAYO DE 2008
Estatus en el padrón:	ACTIVO
Fecha de último cambio de estado:	30 DE ENERO DE 2010
Nombre Comercial:	

### Datos del domicilio registrado

Código Postal:58270	Tipo de Vialidad:
Nombre de Vialidad: CAMELINAS	Número Exterior: 3527
Número Interior:902	Nombre de la Colonia: LAS AMERICAS
Nombre de la Localidad: MORELIA	Nombre del Municipio o Demarcación Territorial: MORELIA
Nombre de la Entidad Federativa: MICHOACAN DE OCAMPO	Entre Calle:



HACIENDA

SECRETARÍA DE HACIENDA Y FISCALÍA



SAT

SERVICIO DE ADMINISTRACIÓN TRIBUTARIA

#### Contacto

Av. Hidalgo 77, col. Guerrero, C.P. 06300, Ciudad de México  
Atención telefónica desde cualquier parte del país:  
MarcaSAT 55 627 22 728 y para el exterior del país  
(+52) 55 627 22 728

## Instituto Mexicano del Seguro Social

## Asignación de Número de Seguridad Social

Homoclave del trámite	Folio
IMSS-02-008	1656956817214723162808
Homoclave del formato	Fecha de solicitud del trámite
FF-IMSS-013	04 / 07 / 2022 DD MM AAAA

El Instituto Mexicano del Seguro Social hace constar que se recuperó el siguiente:

Número de Seguridad Social:	71089008545
CURP:	SOSJ900426HCSTNN05
Nombre(s):	JUAN JOSE
Primer apellido:	SOTO
Segundo apellido:	SANCHEZ
Sexo:	Hombre
Fecha de nacimiento:	26/04/1990
Lugar de nacimiento:	CHIAPAS

Este Número de Seguridad Social es único, permanente e intransferible y se asigna para el control del registro de los trabajadores o sujetos de aseguramiento y sus beneficiarios, las prestaciones en especie y en dinero se otorgarán cuando hayan cumplido con los requisitos previstos en la Ley del Seguro Social y sus Reglamentos; la individualización de los recursos en las Administradoras de Fondos para el Retiro (AFORE) y el Instituto del Fondo Nacional de la Vivienda de los Trabajadores (INFONAVIT) se efectuará durante el período en que se encuentre inscrito con un patrón.

El trabajador se registrará en la U.M.F. asignada, de acuerdo a su domicilio cuando un patrón lo inscriba en el Instituto.

## Aviso de privacidad

Los datos personales recabados serán protegidos, tratados e incorporados en el sistema de datos personales denominado Catálogo Nacional de Asegurados (CANASE) con fundamento en los artículos 22 de la Ley del Seguro Social, 13 fracciones IV y V, 18, 19, 20 y 21 de la Ley Federal de Transparencia y Acceso a la Información Pública Gubernamental, cuya finalidad es proteger, contener, ordenar y clasificar los datos de los patrones y asegurados. El CANASE está registrado en el Listado de Sistemas de Datos Personales ante el Instituto Nacional de Transparencia, Acceso a la Información y Protección de Datos Personales ([www.inai.org.mx](http://www.inai.org.mx)), y será transmitido al INFONAVIT y a la CONSAR con la finalidad de que el asegurado haga valer su derecho de ejercicio de crédito de vivienda y disposición del Seguro de Retiro, además de otras prestaciones previstas en la Ley. La Unidad Administrativa responsable del Sistema de Datos Personales, es la Dirección de Incorporación y Recaudación en coordinación con la Dirección de Innovación y Desarrollo Tecnológico, ambas dependientes del IMSS; en su caso el interesado podrá ejercer los derechos de acceso y corrección en la Subdelegación de control que corresponde al domicilio del patrón o del asegurado. Lo anterior se informa en cumplimiento del decimoséptimo de los Lineamientos de Protección de Datos Personales, publicados en el Diario Oficial de la Federación el 30 de septiembre de 2005.

## Aviso Importante

Ahora que cuentas con tu número de seguridad social, no olvides acudir a la AFOR de tu preferencia a registrar tu cuenta individual donde se depositarán tus aportaciones de Ahorro para el Retiro. También puedes hacerlo vía electrónica en: [www.consar.gob.mx](http://www.consar.gob.mx) en la sección "SAR en línea". Recuerda que es un dato que solicitará tu patrón o empresa al momento de contratarte.

**Cadena original:** |||Invocante:portalimssdigital|Tipo de trámite:Localización de NSS|Fecha:04 de julio 2022, 12:46:57|Folio:1656956817214723162808|RFC:|Nombre o Razon Social:JUAN JOSE SOTO SANCHEZ|Curp:SOSJ900426HCSTNN05|Número Registro Patronal:|Número de Seguridad Social:71089008545||

**Sello Digital:** isYi9cPCkmdFE5WY4cDqXGKx/SQvISP69ZjvPYULjS4uhABCC/jenI71pKQqd5G5qMFJpwjTbrBnRulYR87D3dQqp+lkr3iwbcbEt6P74qgWp6jSVeHJ7+Z+mc+ZZZHVDGNrLvWjFDS8DBcmTOx73ySqWJNzdPjUc/G/FirjJBzmQ+ltHOLCnTzkoN

**Secuencia Notarial:** 7f3888de-227d-4bd9-83a7-95f51d0c2279

**Número de Serie:** 00000000000000000001

## Contacto

Paseo de la Reforma 476, P.B.  
Col. Juárez, Delegación  
Cuauhtémoc C.P. 06600 México, D.F.  
Tel. 01 800 623 23 23  
<http://atencion.contactoimss.com.mx>



Comisión Federal de Electricidad®

CFE Suministrador de Servicios Básicos  
Río Ródano No. 14, colonia Cuauhtémoc,  
Alcaldía Cuauhtémoc, Código Postal 06500,  
Ciudad de México. RFC: CSS160330CP7

## VELAZQUEZ M MIGUEL

C ALABASTRO 214 M5 L8 CP.00000  
C LUTITA Y C CALCITA  
PEDREGAL SAN ANTONIO C.P. 29014  
TUXTLA GTEZ, CHIS, CHIS.

**NO. DE SERVICIO:** 671060612848

**RMU:** 29014 06-07-01 XAXX-010101 001 CFE

**LÍMITE DE PAGO:** 30 ENE 23

**CORTE A PARTIR:** 31 ENE 23

**TARIFA:** 1B **NO. MEDIDOR:** 59A38W  
**MULTIPLICADOR:** 1

**PERIODO FACTURADO:** 10 NOV 22 - 11 ENE 23

TOTAL A PAGAR:

**\$377**

(TRESCIENTOS SETENTA Y SIETE PESOS M.N.)

Obtén tu aviso recibo más fácil y rápido



Concepto	Lectura actual	Lectura anterior	Total periodo	Precio (MXN)	Subtotal (MXN)
	Medida <input checked="" type="checkbox"/> Estimada <input type="checkbox"/>	Medida <input checked="" type="checkbox"/> Estimada <input type="checkbox"/>			
<b>Energía (kWh)</b>	30,919	30,608	311		
Básico			150	0.939	140.85
Intermedio			161	1.146	184.50
Suma			311		325.35



Este gráfico refleja tu nivel de consumo. A menor uso, mayor apoyo.

Subtotal

Costos de la energía en el Mercado Eléctrico Mayorista					Desglose del importe a pagar	
Concepto	\$	\$/kW	\$/kWh	Importe (MXN)	Concepto	Importe (MXN)
Suministro	117.02	0.00	0.00	117.02	Energía	325.36
Distribución	0.00	0.00	398.20	398.20	IVA 16%	52.06
Transmisión	0.00	0.00	54.67	54.67	<b>Total</b>	<b>377.42</b>
CENACE	0.00	0.00	2.30	2.30		
Energía	0.00	0.00	228.59	228.59		
Capacidad	0.00	0.00	142.75	142.75		
SCnMEM(1)	0.00	0.00	1.87	1.87		

**Apoyo Gubernamental 620.04**

Fuente, fecha y lugar de impresión: 30/01/2023 09:45:02 hrs. 1a. Norte Oriente No. 400 Col. Centro Tuxtla Gutiérrez Tuxtla Gutiérrez Chiapas México 29000

(1) SCnMEM: Costos relacionados con los servicios del Mercado. (2) DAP: Derecho al Alumbrado Público. (3) Cargos o créditos: Diversos conceptos que se pueden incluir en el aviso recibo relacionados con el suministro.



CFE contigo



29014 06-07-01 XAXX-010101 001 CFE  
01 671060612848 230130 000000377 9



15DK04G017215910

Repartir

-1-

**\$377**

(TRESCIENTOS SETENTA Y SIETE PESOS M.N.)



# UNIVERSIDAD PRIVADA DEL SUR DE MEXICO

CLAVE:07PSU0054J

LICENCIATURAS MIXTAS  
PLAN CUATRIMESTRAL

DERECHO  
PSU-54/2008 - 23 JUL/2008

CONTADURIA PUBLICA  
PSU-53/2008 - 23 JUL/2008

INFORMATICA ADMINISTRATIVA  
PSU-52/2008 - 23 JUL/2008

ADMINISTRACION DE EMPRESAS  
PSU-51/2008 - 23 JUL/2008

DISEÑO GRAFICO  
PSU-128/2007 - 06 JUL/2007

GASTRONOMIA  
PSU-49/2008 - 23 JUL/2008

MARKETING  
PSU-93/2005 - 5 AGO/2005

ADMINISTRACION DE EMPRESAS  
TURISTICAS  
PSU-83/2005 - 5 AGO/2005

INGENIERIA EN SISTEMAS  
COMPUTACIONALES  
PSU-84/2005 - 5 AGO/2005

CIENCIAS POLITICAS  
PSU-85/2005 - 5 AGO/2005

PSICOLOGIA  
PSU-305/2007 - 22 AGO/2007

CIENCIAS DE LA COMUNICACION  
PSU-157/2007 - 6 JUL/2007

LICENCIATURAS MIXTAS  
PLAN SEMESTRAL

DERECHO  
PSU-69/98 - 28 OCT/98

CONTADURIA PUBLICA  
PSU-66/98 - 28 OCT/98

INFORMATICA ADMINISTRATIVA  
PSU-68/98 - 28 OCT/98

ADMINISTRACION DE EMPRESAS  
PSU-67/98 - 28 OCT/98

ARQUITECTURA  
PSU-133/2007 - 06 JUL/2007

EDUCACION FISICA Y DEPORTE  
PSU-55/2008 - 23 JUL/2008

LICENCIATURAS ESCOLARIZADO  
PLAN SEMESTRAL

DERECHO  
PSU-65/98 - 23 OCT/98

CONTADURIA PUBLICA  
PSU-66/98 - 23 OCT/98

ADMINISTRACION DE EMPRESAS  
PSU-67/98 - 23 OCT/98

INFORMATICA ADMINISTRATIVA  
PSU-68/98 - 23 OCT/98

ODONTOLOGIA  
PSU-61/2008 - 06 AGO/08

LICENCIATURAS ESCOLARIZADA  
PLAN CUATRIMESTRAL

DERECHO  
PSU-48/2008 - 23 JUL/2008

CONTADURIA PUBLICA  
PSU-50/2008 - 23 JUL/2008

INFORMATICA ADMINISTRATIVA  
PSU-48/2008 - 23 JUL/2008

ADMINISTRACION DE EMPRESAS  
PSU-47/2008 - 23 JUL/2008

MAESTRIAS ESCOLARIZADA  
PLAN CUATRIMESTRAL

ADMINISTRACION  
PSU-94/2005 02/AGOSTO/05

ADMINISTRACION PUBLICA  
PSU-153/2007 06 JUL/07

DERECHO EMPRESARIAL  
PSU-92/2005 02/AGOSTO/05

PUBLICIDAD  
PSU-98/2005 - 07/AGOSTO/05

DERECHO CIVIL  
PSU-97/2005 - 02/AGOSTO/05

EVALUACION EDUCATIVA  
PSU-154/2007 - 06 JUL/07

MAESTRIAS MIXTA  
PLAN CUATRIMESTRAL

TELecomunicaciones  
PSU-56/2008 - 23 JUL/08

PEDAGOGIA  
PSU-154/2007 - 06 JUL/07

DOCTORADOS  
PLAN CUATRIMESTRAL

EDUCACION  
PSU-158/2007 - 06 JUL/07

ADMINISTRACION  
PSU-152/2007 - 06 JUL/07

**ASUNTO:** CONSTANCIA DE TERMINACIÓN  
DE ESTUDIOS

## A QUIEN CORRESPONDA:

LA SUSCRITA, DIRECTORA ACADÉMICA DE LA UNIVERSIDAD PRIVADA DEL SUR DE MÉXICO, INCORPORADA A LA SECRETARÍA DE EDUCACIÓN DEL ESTADO DE CHIAPAS CON CLAVE 07PSU0054J, HACE CONSTAR QUE:

EL (LA) **C. SOTO SÁNCHEZ JUAN JOSÉ**, CON NÚMERO DE CONTROL **410818013**, CURSÓ DEL 1° AL 9° CUATRIMESTRE, ACREDITANDO SATISFACTORIAMENTE EL 100% DE CRÉDITOS DE LA LICENCIATURA EN **CONTADURÍA PÚBLICA**, EN EL PERIODO ESCOLAR QUE COMPRENDE **ENERO 2018 – DICIEMBRE 2020**; SEGÚN OBRA EN LOS EXPEDIENTES DE ESTA UNIVERSIDAD.

A PETICIÓN DE LA PARTE INTERESADA, SE EXTIENDE LA PRESENTE EN LA CIUDAD DE TUXTLA GUTIÉRREZ, CHIAPAS; A LOS CUATRO DÍAS DEL MES DE JUNIO DEL AÑO DOS MIL VEINTIUNO.

**ATENTAMENTE**

CC EXPEDIENTE  
ALG/ALG/07



**MTRA. ANA LIDIA GÓMEZ MANDUJANO**

INCORPORADA A LA  
SECRETARÍA DE EDUCACIÓN  
TUXTLA GUTIÉRREZ, CHIAPAS

**DIRECTORA ACADÉMICA**

# Compartamos *Servicios*

**Tuxtla Gutiérrez, Chiapas 03 de Mayo de 2021**

**A Quien Corresponda  
Presente.**

Reciba un cordial y respetuoso saludo. A través de estas líneas deseo hacer de su conocimiento que el (la) C. JUAN JOSE SOTO SANCHEZ, quien laboró bajo mi cargo durante 1 año, es un ciudadano con una conducta intachable. Ha demostrado ser una excelente persona y un gran trabajador, comprometido, responsable y fiel cumplidor de sus tareas. Siempre ha manifestado preocupación por mejorar, capacitarse y actualizar sus conocimientos.

Durante estos años se ha desempeñado como: PROMOTOR DE SOLUCIONES FINANCIERAS en COMPARTAMOS BANCO, encargado de la gestión de créditos grupales. Es por ello que, le sugiero considere esta recomendación, con la confianza de que estará siempre a la altura de sus compromisos y responsabilidades.

Se extiende la presente para los fines que al interesado convengan, sin más por el momento, quedo a sus órdenes para cualquier aclaración al respecto.

**Atentamente**



**FRANCISCO MARTIN ZULETA CISNEROS  
COORDINADOR SOLUCIONES FINANCIERAS  
TEL. 9611111716**



**SEGOB**

SECRETARÍA DE GOBERNACIÓN

**ESTADOS UNIDOS MEXICANOS**  
**CONSTANCIA DE LA CLAVE ÚNICA**  
**DE REGISTRO DE POBLACIÓN**

DIRECCIÓN GENERAL DEL  
REGISTRO NACIONAL DE POBLACIÓN  
E IDENTIDAD

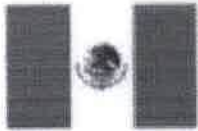

**Clave:**

**SOSK880626MCSTNR03**

**Nombre**

**KARLA IVONNE SOTO SANCHEZ**



*Soy México*

**Fecha de inscripción**

**07/05/1996**

**Folio**

**15632424**

**Entidad de registro**

**CHIAPAS**



107101199001767

CURP Certificada, verificada con el Registro Civil

**KARLA IVONNE SOTO SANCHEZ**

**PRESENTE**

Ciudad de México, a 06 de diciembre de 2021

El derecho a la identidad está consagrado en nuestra Constitución. En la Secretaría de Gobernación trabajamos todos los días para garantizar que las y los mexicanos gocen de este derecho plenamente; y de esta forma puedan acceder de manera más sencilla a trámites y servicios.

Nuestro objetivo es que el uso y adopción de la Clave Única de Registro de Población (CURP) permita a la población tener una sola llave de acceso a servicios gubernamentales, ser atendida rápidamente y poder realizar trámites desde cualquier computadora con acceso a internet dentro o fuera del país.

Nuestro compromiso es que la identidad de cada persona esté protegida y segura, por ello contamos con los máximos estándares para la protección de los datos personales. En este marco, es importante que verifiques que la información contenida en la constancia anexa sea correcta para contribuir a la construcción de un registro fiel y confiable de la identidad de la población.

Agradezco su participación.

**LIC. ADÁN AUGUSTO LÓPEZ HERNÁNDEZ**

**SECRETARIO DE GOBERNACIÓN**

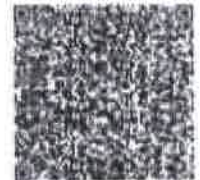

Estamos a sus órdenes para cualquier aclaración o duda sobre la conformación de su clave en **TELCURP**, marcando el **020 911 11 11**

La impresión de la constancia CURP en papel bond, a color o blanco y negro, es válida y debe ser aceptada para realizar todo trámite.

**TRÁMITE GRATUITO**

Los Datos Personales recibidos, incorporados y tratados en la Base de Datos Nacional de la Clave Única de Registro de Población, son utilizados como elementos de apoyo en la función de la Secretaría de Gobernación, a través de la Dirección General del Registro Nacional de Población e Identidad en el registro y acreditación de la identidad de la población del país, y de los nacionales residentes en el extranjero; asignando y expidiendo la Clave Única de Registro de Población. Dicha Base de Datos, se encuentra registrada en el Sistema Persona del Instituto Nacional de Transparencia, Acceso a la Información Pública y Protección de Datos Personales (<http://personas.iftai.org.mx/persona/welcome.do>). La transferencia de los Datos Personales y el ejercicio de los derechos de acceso, rectificación, cancelación y oposición, deben realizarse conforme a la Ley General de Protección de Datos Personales en Posesión de los Sujetos Obligados, y demás normatividad aplicable. Para ver la versión integral del aviso de privacidad ingresar a <https://trenapo.gob.mx/>