

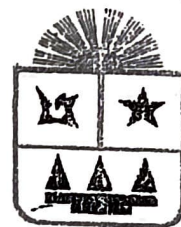

ESTADOS UNIDOS MEXICANOS
REGISTRO CIVIL

EN NOMBRE DEL ESTADO LIBRE Y SOBERANO DE QUINTANA ROO, COMO OFICIAL DEL
REGISTRO CIVIL, CERTIFICO Y HAGO CONSTAR QUE EN LOS ARCHIVOS QUE OBRAN EN ESTA
OFICIALÍA DEL REGISTRO CIVIL, SE ENCUENTRA ASENTADA UNA ACTA DE NACIMIENTO EN LA
CUAL SE CONTIENEN LOS SIGUIENTES DATOS:



ACTA DE NACIMIENTO

| | | | | |
|------------------------|-----------|----------|----------|--------------------|
| OFICIALÍA | LIBRO No. | TOMO No. | ACTA No. | LOCALIDAD |
| 03 | 01 | --- | 00197 | CHUNHUB |
| MUNICIPIO O DELEGACIÓN | | | | ENTIDAD FEDERATIVA |
| FELIPE CARRILLO PUERTO | | | | QUINTANA ROO |
| | | | | FECHA DE REGISTRO |
| | | | | 18 / 05 / 02 |

DATOS DEL REGISTRADO

| | | | |
|--|---|---------------------------------------|---------------------------------|
| NOMBRE: | ELVIS | SANTIAGO | MORALES |
| | <small>NOMBRE(S)</small> | <small>PRIMER APELLIDO</small> | <small>SEGUNDO APELLIDO</small> |
| FECHA DE NACIMIENTO: | 03 DE AGOSTO DE 1991 | | HORA DE NACIMIENTO: 15:00 |
| LUGAR DE NACIMIENTO: | CHUNHUB | FELIPE CARRILLO PUERTO | |
| | <small>LOCALIDAD</small> | <small>MUNICIPIO O DELEGACIÓN</small> | |
| | QUINTANA ROO | MEXICO | |
| | <small>ENTIDAD FEDERATIVA</small> | <small>PAIS</small> | |
| CRIP: | 230020302001971 | | |
| CURP: | --- | | |
| REGISTRADO: VIVO <input checked="" type="checkbox"/> MUERTO <input type="checkbox"/> | SEXO: FEMENINO <input type="checkbox"/> MASCULINO <input checked="" type="checkbox"/> | | |
| COMPARECIO: EL PADRE <input checked="" type="checkbox"/> LA MADRE <input type="checkbox"/> AMBOS <input type="checkbox"/> EL REGISTRADO <input type="checkbox"/> PERSONA DISTINTA <input type="checkbox"/> | | | |

DATOS DE LOS PADRES ;

| | | | |
|---------------------|--------------------------|--------------------------------|---------------------------------|
| NOMBRE DEL PADRE: | PAULINO | SANTIAGO | MORALES |
| | <small>NOMBRE(S)</small> | <small>PRIMER APELLIDO</small> | <small>SEGUNDO APELLIDO</small> |
| EDAD: 32 AÑOS | NACIONALIDAD: MEXICANA | | |
| NOMBRE DE LA MADRE: | --- | --- | --- |
| | <small>NOMBRE(S)</small> | <small>PRIMER APELLIDO</small> | <small>SEGUNDO APELLIDO</small> |
| EDAD: --- AÑOS | NACIONALIDAD: --- | | |

PERSONA DISTINTA DE LOS PADRES QUE PRESENTAN AL REGISTRADO

| | | | |
|----------------|--------------------------|--------------------------------|---------------------------------|
| NOMBRE: | --- | --- | --- |
| | <small>NOMBRE(S)</small> | <small>PRIMER APELLIDO</small> | <small>SEGUNDO APELLIDO</small> |
| PARENTESCO: | --- | --- | --- |
| | <small>NOMBRE(S)</small> | <small>PRIMER APELLIDO</small> | <small>SEGUNDO APELLIDO</small> |
| EDAD: --- AÑOS | | | |

OBSERVACIONES O ANOTACIONES MARGINALES:

SE EXPIDE LA PRESENTE CERTIFICACIÓN, EN CUMPLIMIENTO AL ARTÍCULO 635 DEL CÓDIGO
CIVIL VIGENTE EN EL ESTADO, EN CHUNHUB A LOS 28 DÍAS DEL
MES MAYO DE 2004, DOY FE

EL C. OFICIAL No. 03 DEL REGISTRO CIVIL

C. BR. SUEMI QUINTANA GONZALEZ.
NOMBRE

FIRMA

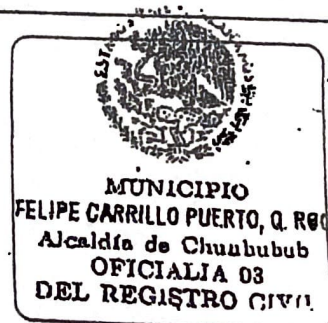

0181644



**SEGOB**
SECRETARÍA DE GOBERNACIÓN

ESTADOS UNIDOS MEXICANOS
CONSTANCIA DE LA CLAVE ÚNICA
DE REGISTRO DE POBLACIÓN

DIRECCIÓN GENERAL DEL
REGISTRO NACIONAL DE POBLACIÓN
E IDENTIDAD



Clave:
SACL910707MQRNLC04

Nombre
LUCERO BEATRIZ SANTOS COLLI



Soy México

| | | |
|-----------------------------|-----------------|----------------------------|
| Fecha de inscripción | Folio | Entidad de registro |
| 15/01/2000 | 48366467 | QUINTANA ROO |



CURP Certificada: verificada con el Registro Civil

LUCERO BEATRIZ SANTOS COLLI

PRESENTE

Ciudad de México, a 17 de febrero de 2023

El derecho a la identidad está consagrado en nuestra Constitución. En la Secretaría de Gobernación trabajamos todos los días para garantizar que las y los mexicanos gocen de este derecho plenamente; y de esta forma puedan acceder de manera más sencilla a trámites y servicios.

Nuestro objetivo es que el uso y adopción de la Clave Única de Registro de Población (CURP) permita a la población tener una sola llave de acceso a servicios gubernamentales, ser atendida rápidamente y poder realizar trámites desde cualquier computadora con acceso a internet dentro o fuera del país.

Nuestro compromiso es que la identidad de cada persona esté protegida y segura, por ello contamos con los máximos estándares para la protección de los datos personales. En este marco, es importante que verifiques que la información contenida en la constancia anexa sea correcta para contribuir a la construcción de un registro fiel y confiable de la identidad de la población.

Agradezco tu participación.

LIC. ADÁN AUGUSTO LÓPEZ HERNÁNDEZ

SECRETARIO DE GOBERNACIÓN



Estamos a sus órdenes para cualquier aclaración o duda sobre la conformación de su clave en **TELCURP, marcando el 800 911 11 11**

La impresión de la constancia CURP en papel bond, a color o blanco y negro, es válida y debe ser aceptada para realizar todo trámite.

TRÁMITE GRATUITO

Los Datos Personales recabados, incorporados y tratados en la Base de Datos Nacional de la Clave Única de Registro de Población, son utilizados como elementos de apoyo en la función de la Secretaría de Gobernación, a través de la Dirección General del Registro Nacional de Población e Identidad en el registro y acreditación de la identidad de la población del país, y de los nacionales residentes en el extranjero; asignando y expidiendo la Clave Única de Registro de Población. Dicha Base de Datos, se encuentra registrada en el Sistema Persona del Instituto Nacional de Transparencia, Acceso a la Información Pública y Protección de Datos Personales (<http://persona.ifai.org.mx/persona/welcome.do>). La transferencia de los Datos Personales y el ejercicio de los derechos de acceso, rectificación, cancelación y oposición, deben realizarse conforme a la Ley General de Protección de Datos Personales en Posesión de los Sujetos Obligados, y demás normatividad aplicable. Para ver la versión integral del aviso de privacidad ingresar a <https://renapo.gob.mx/>



Cancún, Q. Roo a 05 de Agosto de 2022.

A Quién Corresponda:

Por medio de la presente hago constar que el **Sr(a). SANTIAGO MORALES ELVIS** laboró en esta empresa *Embotelladoras Bepensa SA de CV* desempeñándose en el puesto de **AYUDANTE DIRECTO AL CONSUMIDOR** del 18/11/2021 al 28/07/2022.

A petición de la parte interesada no se tiene inconveniente en expedir la presente Constancia de Trabajo para los fines y usos que considere pertinentes

ATENTAMENTE

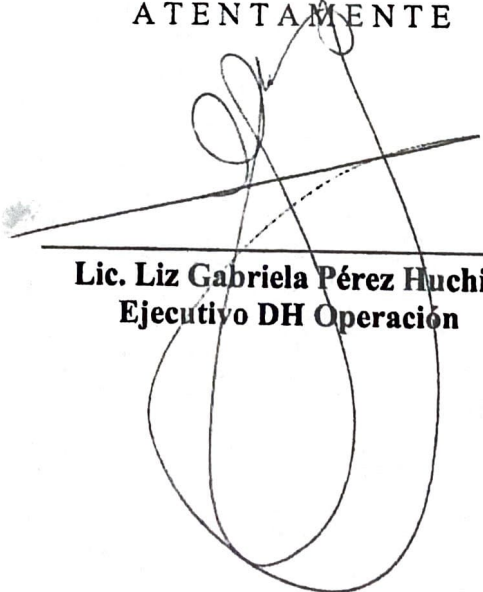

Lic. Liz Gabriela Pérez Huchin
Ejecutivo DH Operación

Embotelladoras Bepensa
S.A. de C.V.
R.F.C. EBE7711037Y5
Calle 29 No. 340 X 122 Y 124
Nueva Yucalpetén,
Progreso Yucatán, C.P. 97320



Embotelladoras Bepensa, S.A. De C.V.
Km 305-306 Carretera Valladolid-Puerto Juárez
C.P. 77500 Cancún, Quintana Roo, México.
Tel (998) 384-63-33 Fax (998) 884-21-91



Cuestionario COVID-19

En Distribuidora El Toro S.A. de C.V. la salud de nuestros colaboradores y de nuestros prestadores de servicios es primordial, así que hemos elaborado este pequeño cuestionario con la finalidad de proteger la integridad física de todos.

1.- Edad: 31 años

2.- Genero: Masculino

3.- ¿Pertenece a algún grupo de riesgo? (> 60 años, hipertensión, diabetes, cardiopatías, patología pulmonar, enfermedad renal crónica, inmunosupresión, patología hepática.)

No

4.- Desde el día 01 de JULIO hasta el día hoy ¿Has tenido inicio súbito de cualquiera de los siguientes síntomas: tos, fiebre, dificultad para respirar?

No

5.- Algun familiar cercano o amistad con la que hayas convivido en los últimos 15 días ha sido diagnosticado con COVID-19 ó presentado algún síntoma de los anteriormente mencionados?(tos, fiebre, dificultad para respirar)

No

6.- De Marzo a la fecha te han diagnosticado COVID-19 con la prueba PCR?

No

El candidato manifiesta que la información brindada se realiza bajo protesta de decir verdad, so pena de ser acreedor de las sanciones que con motivo de su falsedad u omisión se pudieran generar en contra de la empresa.

Nombre y Firma del Colaborador:

Fecha de realización del Cuestionario:

SEGOB



ESTADOS UNIDOS MEXICANOS

Clave:

SAME910803HQRNRL09

Nombre

ELVIS SANTIAGO MORALES



Fecha de inscripción

13/07/2004

Folio

233958451

Entidad de registro

QUINTANA ROO



123002200200197

ELVIS SANTIAGO MORALES

PRESENTE

Ciudad de México, a 25 de enero de 2022

El derecho a la identidad está consagrado en nuestra Constitución. En la Secretaría de Gobernación trabajamos todos los días para garantizar que las y los mexicanos gocen de este derecho plenamente; y de esta forma puedan acceder de manera más sencilla a trámites y servicios.

Nuestro objetivo es que el uso y adopción de la Clave Única de Registro de Población (CURP) permita a la población tener una sola llave de acceso a servicios gubernamentales, ser atendida rápidamente y poder realizar trámites desde cualquier computadora con acceso a Internet dentro o fuera del país.

Nuestro compromiso es que la identidad de cada persona esté protegida y segura, por ello contamos con los máximos estándares para la protección de los datos personales. En este marco, es importante que verifiques que la información contenida en la constancia anexa sea correcta para contribuir a la construcción de un registro fiel y confiable de la identidad de la población.

Agradezco tu participación.

LIC. ADÁN AUGUSTO LÓPEZ HERNÁNDEZ

SECRETARIO DE GOBERNACIÓN



Estamos a sus órdenes para cualquier aclaración o duda sobre la conformación de su clave en **TELCURP**, marcando el **800 911 11 11**

La impresión de la constancia CURP en papel bond, a color o blanco y negro, es válida y debe ser aceptada para realizar todo trámite.

TRÁMITE GRATUITO

Los Datos Personales recabados, incorporados y tratados en la Base de Datos Nacional de la Clave Única de Registro de Población, son utilizados como elementos de apoyo en la función de la Secretaría de Gobernación, a través de la Dirección General del Registro Nacional de Población e Identidad en el registro y acreditación de la identidad de la población del país, y de los nacionales residentes en el extranjero; asignando y explotando la Clave Única de Registro de Población. Dicha Base de Datos, se encuentra registrada en el Sistema Persona del Instituto Nacional de Transparencia, Acceso a la Información Pública y Protección de Datos Personales (<http://persona.ifai.org.mx/persona/welcome.do>). La transferencia de los Datos Personales y el ejercicio de los derechos de acceso, rectificación, cancelación y oposición, deben realizarse conforme a la Ley General de Protección de Datos Personales en Posesión de los Sujetos Obligados, y demás normatividad aplicable. Para ver la versión integral del aviso de privacidad ingresar a <https://renapo.gob.mx/>



Comisión Federal de Electricidad

CFE Suministrador de Servicios Básicos
Río Ródano No. 14, colonia Cuauhtémoc,
Alcaldía Cuauhtémoc, Código Postal 06500,
Ciudad de México. RFC: CSS160330CP7

SALAZAR MENDOZA SANTIAGO ALFRE

REC221 M228 LT19 D1
CALLE 97 Y CALLE 99 NORTE
REGION 221 F. C.P. 77517
CANCUN Q.R.

TOTAL A PAGAR:
\$1,077

(UN MIL SETENTA Y SIETE PESOS M.N.)

NO. DE SERVICIO: 782120200699
RMU: 77517 12-02-08 XAXX-010101 004 CFE

LÍMITE DE PAGO: 07 ENE 23

CORTE A PARTIR:
08 ENE 23

TARIFA: 10 **NO. MEDIDOR:** 1163 **MULTIPLICADOR:** 1

PERÍODO FACTURADO: 21-007-22-22 DIC 22

Obtén tu aviso recibo más fácil y rápido

Actualiza tus datos mediante el QR y
obtendrás éste y otros beneficios



¡Escanea el código y listo!

| Concepto | Lectura actual | | Lectura anterior | | Total período | Precio (MXN) | Subtotal (MXN) |
|----------------------|----------------|----------|------------------|----------|------------------|-----------------|-------------------|
| | Medida | Estimada | Medida | Estimada | | | |
| Energía (kWh) | 04880 | | 04340 | | 540 | | |
| Básico | | | | | 150 | 0.933 | 139.95 |
| Intermedio | | | | | 250 | 1.139 | 284.75 |
| Excedente | | | | | 140 | 3.326 | 465.64 |
| Suma | | | | | 540 | | 890.34 |



Este gráfico refleja tu nivel de consumo. A menor uso, mayor apoyo.

Subtotal

| Costos de la energía en el Mercado Eléctrico Mayorista | | | | | Desglose del importe a pagar | |
|--|-------|-------|--------|---------------|------------------------------|-------------------|
| Concepto | \$ | \$/kW | \$/kWh | Importe (MXN) | Concepto | Importe (MXN) |
| Suministro | 82.12 | 0.00 | 0.00 | 82.12 | Energía | 890.34 |
| Distribución | 0.00 | 0.00 | 500.90 | 500.90 | IVA 16% | 142.45 |
| Transmisión | 0.00 | 0.00 | 94.93 | 94.93 | Fac. del Período | 1,032.79 |
| CENACE | 0.00 | 0.00 | 4.00 | 4.00 | DAP ⁽²⁾ | 44.52 |
| Energía | 0.00 | 0.00 | 415.26 | 415.26 | Adeudo Anterior | 694.20 |
| Capacidad | 0.00 | 0.00 | 253.80 | 253.80 | Su Pago | -694.00 |
| SCnMEM ⁽¹⁾ | 0.00 | 0.00 | 3.24 | 3.24 | Total | \$1,077.51 |

Apoyo Gubernamental 463.91

Fecha, hora y lugar de impresión: 26 DIC 22 07:25:39 hrs. Av. Lopez Portillo Cto Com Cancun Maya SM 50 Cancun Benito Juárez Quintana Roo Mexico 77515

(1) SCnMEM: Costos relacionados con los servicios del Mercado. (2) DAP: Derecho al Alumbrado Público. (3) Cargos o créditos: Diversos conceptos que se pueden incluir en el aviso recibo relacionados con el suministro.



34DW12C013420705

Repartir

CFE-contigo



\$1,077

-122- (UN MIL SETENTA Y SIETE PESOS M.N.)



SISTEMA EDUCATIVO NACIONAL

SERVICIOS EDUCATIVOS Y CULTURALES

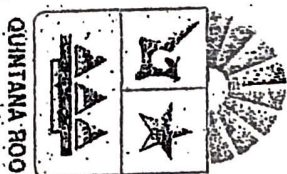

QUINTANA ROO

LA DIRECCION DE LA ESCUELA

RAFAEL RAMIREZ CASTAÑEDA

CLAVE DE CENTRO DE TRABAJO 2305100206

CERTIFICA QUE

ELVIS SANTIAGO MORALES

CON CLAVE ÚNICA DE REGISTRO DE POBLACIÓN (CURP) SAHIE910803HARRRL09

ACREDITÓ LA EDUCACIÓN SECUNDARIA DE ACUERDO AL PLAN DE ESTUDIOS VIGENTE.

SEGÚN CONSTANCIAS QUE OBRAN EN EL ÁREA DE CONTROL ESCOLAR.

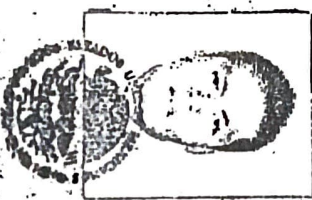

SISTEMA
EDUCATIVO NACIONAL
QUINTANA ROO

PROMEDIO GENERAL DE
APROVECHAMIENTO

7.14

SETE PUNTO UNO

EL PRESENTE CERTIFICADO SE EXPIDE EN BENITO JUAREZ, QUINTANA ROO

A LOS SEIS DÍAS DEL MES DE JULIO DEL DOS MIL SIETE

FOLIO

50011574

CUADRETEMO VILLANUEVA MARTIN
EL DIRECTOR

 **MÉXICO INSTITUTO NACIONAL ELECTORAL**
CREDENCIAL PARA VOTAR

 **NOMBRE**
SANTIAGO
MORALES
ELVIS

SEXO H

DOMICILIO
C 99 M 28 L 19
SUPMZA 221 77520
BENITO JUAREZ, Q. ROO.

CLAVE DE ELECTOR SNMREL91080323H300

CURP SAME910803HQRNRL09 **AÑO DE REGISTRO** 2009-01

FECHA DE NACIMIENTO 03/08/1991 **SECCIÓN** 0553 **VIGENCIA** 2021-2031



IDMEX 2215034937<<0553083653652
9108035H3112319MEX<01<<64026<2
SANTIAGO<MORALES<<ELVIS<<<<<<<<

SANTIAGO MORALES ELVIS
REGISTRADO ELECTIVO DEL
INSTITUTO NACIONAL ELECTORAL

Instituto Mexicano del Seguro Social

Constancia de Vigencia de Derechos

Homoclave del trámite

Homoclave del formato

Fecha de publicación del formato en el DOF

IMSS-02-020

FF-IMSS-012

10 / 11 / 2015
DD MM AAAA

Datos Generales

NSS: 82089106932
 CURP: SAME910803HQRNRL09
 Nombre(s), primer apellido y segundo apellido: ELVIS SANTIAGO MORALES
 Sexo: Hombre
 Fecha de nacimiento: 03/08/1991
 Lugar de nacimiento: QUINTANA ROO

Datos de Aseguramiento

Con derecho al servicio médico: SI
 Vigente: 12/01/2022
 Delegación: QUINTANA ROO
 UMF: UMF 014 CANCUN
 Turno: VESPERTINO
 Consultorio: CONSULTORIO 5
 Agregado Médico: 1M1991OR

Datos del último patrón

Registro Patronal
 G6712856102

Nombre o razón social
 EMBOTELLADORAS BEPENSA, S.A. DE C.V.

Detalle de vigencia

Estado

Inicio de Vigencia

Constancia válida hasta

VIGENTE

18/11/2021

12/01/2022

Beneficiarios

| Calidad | Nombre(s) | Primer Apellido | Segundo Apellido | Fecha de Nacimiento | Sexo | Delegación | UMF | Consultorio | Turno | Con derecho al servicio | Agregado médico |
|---------|----------------|-----------------|------------------|---------------------|-------|--------------|----------------|----------------|--------------|-------------------------|-----------------|
| CÓNYUGE | LUCERO BEATRIZ | SANTOS | COLLI | 07/07/1991 | Mujer | QUINTANA ROO | UMF 014 CANCUN | CONSULTORIO 05 | VEPERTINO NO | SI | 2F1991CR |
| HIJOS | SAYURI ABIGAIL | SANTIAGO | SANTOS | 11/10/2012 | Mujer | QUINTANA ROO | UMF 014 CANCUN | CONSULTORIO 05 | VEPERTINO NO | SI | 3F2012CR |

De conformidad con los artículos 4 y 69-M, fracción V de la Ley Federal de Procedimiento Administrativo, los formatos para solicitar trámites y servicios deberán publicarse en el Diario Oficial de la Federación (DOF).

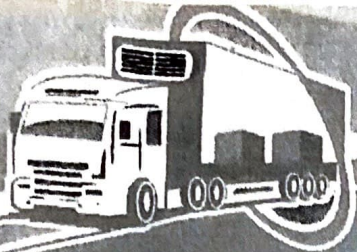

Consolidados Maya-express

El mejor servicio para el mejor cliente

MATRIZ CANCUN: CENTRAL DE ABASTOS CANCUN, BODEGA 515A

✉ admingeneral@consolidadosmayaexpress.com

☎ (998) 886-22-67

CEDIS CDMX: AV. TRANSPORTISTAS, CENTRAL DE CARGA ORIENTE, NAVE K.

☎ (55) 2237-10-63

f Consolidados Maya Express

Cancún Quintana Roo a 09 de Noviembre del 2021

A quien corresponda:

Me permito informarle que conozco amplia y detalladamente al C. Santiago Morales Elvis, puedo asegurar que es una persona íntegra, estable, totalmente responsable y competente para cualquier tipo de actividad que se le encomiende. El cual estuvo laborando mas de 12 meses en el área operativa.

Por lo anterior no tengo inconveniente ninguno en recomendarlo ampliamente agradeciendo de antemano la atención y facilidades que le puedan brindar. Se extiende la presente para los efectos que al interesado convenga.

Leopoldo David León Sánchez
KIBOLO SA DE CV

CÉDULA DE IDENTIFICACIÓN FISCAL



HACIENDA
SECRETARÍA DE HACIENDA Y CRÉDITO PÚBLICO



SAT
SERVICIO DE ADMINISTRACIÓN TRIBUTARIA



SAME910803166
Registro Federal de Contribuyentes

ELVIS SANTIAGO MORALES
Nombre, denominación o razón
social

IdCIF: 16010214248
VALIDA TU INFORMACIÓN
FISCAL

CONSTANCIA DE SITUACIÓN FISCAL

Lugar y Fecha de Emisión
MONTERREY, NUEVO LEÓN A 23 DE NOVIEMBRE DE 2022



SAME910803166

Datos de Identificación del Contribuyente:

RFC: SAME910803166
CURP: SAME910803HQRNRL09
Nombre (s): ELVIS
Primer Apellido: SANTIAGO
Segundo Apellido: MORALES
Fecha inicio de operaciones: 01 DE FEBRERO DE 2009
Estatus en el padrón: ACTIVO
Fecha de último cambio de estado: 25 DE AGOSTO DE 2010
Nombre Comercial:

Datos del domicilio registrado

Código Postal: 77500
Nombre de Vialidad: KM 21 CARRETERA CANCUN PUERTO MORELOS SM 47 MZA 8
Número Interior: EDIF A
Nombre de la Localidad: CANCUN
Nombre de la Entidad Federativa: QUINTANA ROO
Tipo de Vialidad: CARRETERA (CARR.)
Número Exterior: LOTE 1
Nombre de la Colonia:
Nombre del Municipio o Demarcación Territorial: BENITO JUAREZ
Entre Calle: RANCHO LA ESPERANZA



HACIENDA
SECRETARÍA DE HACIENDA Y CRÉDITO PÚBLICO



SAT
SERVICIO DE ADMINISTRACIÓN TRIBUTARIA

Contacto
Av. Hidalgo 77, col. Guerrero, C.P. 06300, Ciudad de México.
Atención telefónica desde cualquier parte del país:
MarcaSAT 55 627 22 728 y para el exterior del país
(+52) 55 627 22 728

Distribuidor
EL TORO



| | |
|--|--|
| Solicitud de Empleo | Fecha <u>17 10 2023</u> |
| | Puesto que solicita: <u>Aux. Reparto</u> |
| | Sueldo mensual |
| Nota: La información aquí proporcionada será tratada confidencialmente | |

| DATOS PERSONALES | | | | | | | |
|--|---|--------------------------------------|------------------------------------|-------------------|------------|---------------|--|
| Apellido Paterno | Apellido Materno | Nombre (s) | Edad | Estatura | Peso | Estado Civil | |
| <u>Santiago</u> | <u>Morales</u> | <u>Elvis</u> | <u>31 años</u> | <u>1.69</u> | <u>102</u> | <u>Casado</u> | |
| Dirección | | | Código Postal | Teléfono Casa: | | Sexo | |
| <u>Reg: 221 M 228 Lt 19</u> | | | <u>77517</u> | <u>9984264911</u> | | <u>M</u> | |
| Fecha de Nacimiento | Lugar de Nacimiento | Nacionalidad | Vive con: | Sus Padres | Su Familia | Solo | |
| <u>03 / Agosto / 1991</u> | <u>Cancún</u> | <u>Mexicana</u> | <u>0</u> | <u>0</u> | <u>0</u> | <u>0</u> | |
| Número de Seguridad Social | Correo electrónico (e-mail) | ¿Tiene licencia de manejo? | Registro Federal de Contribuyentes | | | | |
| <u>82089106932</u> | <u>Santiago.91@outlook.es</u> | <u>No</u> | <u>SI ME 910803HQRNRLO9</u> | | | | |
| ¿Cómo considera su estado de salud actual? | ¿Padece de alguna enfermedad crónica? | ¿Cuál? | | | | | |
| <u>Bueno</u> <u>Regular</u> <u>Malo</u> | <u>Si</u> <u>No</u> | <u>0</u> | | | | | |
| ¿Qué deporte practica? | ¿Pertenece a algún club social o Deportivo? | ¿Cuál es su pasatiempo favorito? | | | | | |
| <u>Fútbol</u> | <u>No</u> | <u>Leer y Aprender Cosas Nuevas.</u> | | | | | |
| ¿Cuál es su meta en la vida? | <u>Tratar de Mejorar en todo Aspecto</u> | | | | | | |

| DATOS FAMILIARES | | | |
|----------------------------------|----------|----------|-------------------------|
| Nombre | Vive | Finado | Ocupación |
| Padre <u>Paulino Santiago M.</u> | <u>/</u> | <u>/</u> | <u>Col. Valle Verde</u> |
| Madre | | | <u>Promotor.</u> |
| Esposa (o) | | | <u>Reg: 221</u> |
| <u>Lucero B. Santos O.</u> | <u>/</u> | <u>/</u> | <u>Reg: 221</u> |
| Nombre Hija (o) | | | <u>Amo de Casa</u> |
| <u>Sayuri Santiago Santos</u> | <u>/</u> | <u>/</u> | <u>Estudiante</u> |
| Nombre Hija (o) | | | |
| Nombre Hija (o) | | | |

| ESCOLARIDAD | | | | | |
|--|-----------------|-------------|-------------|----------|--------------------|
| Nombre de la Escuela | Dirección | Fechas | | Años | Documento Recibido |
| | | De | A | | |
| Primaria <u>Lanaga Zaragoza</u> | <u>Tlabasco</u> | <u>1998</u> | <u>2004</u> | <u>6</u> | <u>Certificado</u> |
| Secundaria <u>Rafael Ramírez Castañeda</u> | <u>Reg: 221</u> | <u>2004</u> | <u>2007</u> | <u>3</u> | <u>Certificado</u> |
| Preparatoria | | | | | |
| Profesional | | | | | |
| Estudios de Post grado | | | | | |
| Comercial u otras | | | | | |
| Estudios que efectúa en la actualidad: | | | | | |



| | | | |
|---------|----------|-----------------|-------|
| Escuela | Horario: | Carrera ó Curso | Grado |
|---------|----------|-----------------|-------|

CONOCIMIENTOS GENERALES

| |
|----------------------------------|
| Idiomas que domina: |
| Funciones de oficina que domina: |
| Paquetes de cómputo que domina: |

EMPLEO ACTUAL Y ANTERIORES

| Concepto | Empleo actual o último | Empleo anterior | Empleo anterior | Empleo anterior |
|---------------------------------|------------------------|-------------------|-------------------|-----------------|
| Tiempo que prestó sus servicios | 18/11/21 28/07/22 | Nov 20 Nov. 21 | Enero 20 Sep. 20 | |
| Nombre de la Compañía | Bepensa | Maya Express | Fruterra | |
| Dirección | Villas del mar | Central de Abasto | Industria de Bías | |
| Teléfono | 9983153395 | 9988862267 | Smz. 107 | |
| Puesto que desempeñaba | Ayo. Ventas | Arca. Operativa. | Empleado. Gen. | |
| Ultimo sueldo | \$1,800:- | \$1,500:- | \$1,700:- | |
| Motivo de su separación | Personal S | Eventual | Cierre N Local | |
| Nombre de su jefe inmediato | Liz. G. Perez | Leopoldo León | Irving Gonzalez | |
| Puesto de su jefe inmediato | R.H | Encargado | Encargada | |

DATOS GENERALES

| | | | |
|--|--------------------------|--|--------|
| ¿Cómo se enteró de la vacante? | ¿Posee automóvil propio? | Marca | Modelo |
| Anuncios Redes Sociales | NO | S/N | S/N |
| ¿Algún pariente trabaja en esta empresa? | ¿Tiene deudas? | Importe de la deuda | |
| NO | SI | | |
| ¿Tiene otros ingresos? | Describalos: | ¿Sus gastos mensuales a cuánto ascienden? | |
| NO | S/N | ¿Tiene crédito INFONAVIT? NO | |
| ¿Vive en casa propia? | | ¿De cuánto es el descuento semanal de su crédito de INFONAVIT? | |
| NO | | | |
| ¿Paga renta? SI | Renta mensual \$ 2,000:- | | |
| ¿Puede viajar? SI | | | |
| Fecha en que podría presentarse a trabajar | | | |
| Hoy mismo si Haci Se Requiere | | | |

Observaciones:

| |
|-------------------------------|
| Comentarios del entrevistador |
|-------------------------------|

Manifiesto bajo protesta de decir verdad que la información contenida en el presente es la verdadera, esto es, entre otras cuestiones, mi condición física, mis aptitudes y capacidades, teniendo conocimiento de las sanciones a las cuales puedo ser sometido para el caso de declarar con falsedad

Elvis Santiago Morales

Nombre y Firma del Solicitante