

## CÉDULA DE IDENTIFICACIÓN FISCAL



HACIENDA

SECRETARÍA DE HACIENDA Y CREDITO PÚBLICO



SAT

SERVICIO DE ADMINISTRACIÓN TRIBUTARIA

TENI940205SJ4  
Registro Federal de ContribuyentesISMAEL TREJO NARANJO  
Nombre, denominación o razón  
socialidCIF: 14090707652  
VALIDA TU INFORMACIÓN  
FISCAL

## CONSTANCIA DE SITUACIÓN FISCAL

Lugar y Fecha de Emisión  
CORDOBA , VERACRUZ DE IGNACIO DE LA LLAVE A  
28 DE FEBRERO DE 2023

TENI940205SJ4

## Datos de Identificación del Contribuyente:

RFC:	TENI940205SJ4
CURP:	TENI940205HVZRRS04
Nombre (s):	ISMAEL
Primer Apellido:	TREJO
Segundo Apellido:	NARANJO
Fecha inicio de operaciones:	01 DE ENERO DE 2014
Estatus en el padrón:	ACTIVO
Fecha de último cambio de estado:	01 DE ENERO DE 2014
Nombre Comercial:	ISMAEL TREJO NARANJO

## Datos del domicilio registrado

Código Postal:91697	Tipo de Vialidad: CALLE
Nombre de Vialidad: COCOTEROS	Número Exterior: LTE 5 MZA 12-A
Número Interior:	Nombre de la Colonia: BRUNO PAGLIAI
Nombre de la Localidad: OTRA NO ESPECIFICADA EN EL CATALOGO	Nombre del Municipio o Demarcación Territorial: VERACRUZ
Nombre de la Entidad Federativa: VERACRUZ DE IGNACIO DE LA LLAVE	Entre Calle: AV. LAS TORRES

Página [1] de [2]



HACIENDA

SECRETARÍA DE HACIENDA Y CREDITO PÚBLICO



SAT

SERVICIO DE ADMINISTRACIÓN TRIBUTARIA

## Contacto

Av. Holoago 77, col. Guerrero, C.P. 06300, Ciudad de México  
Atención telefónica desde cualquier parte del país:  
MarcaSAT 55 627 22 728 y para el exterior del país  
(+52) 55 627 22 728



MÉXICO INSTITUTO NACIONAL ELECTORAL  
CREDENCIAL PARA VOTAR



NOMBRE  
MENDEZ  
FLORES  
VALERIA

FECHA DE NACIMIENTO  
11/12/1999

SEXO: M

DOMICILIO  
- CAMINO VIEJO A MARIANO ESCOBEDO 3  
FRACC PUERTA DEL SOL 94420  
MARIANO ESCOBEDO, VER



CLAVE DE ELECTOR MNFLVL99121130M500

CURP MEFV991211MVZNLL02 AÑO DE REGISTRO 2017 00

ESTADO 30 MUNICIPIO 102 SECCION 2280

LOCALIDAD 0037 EMISIÓN 2017 VIGENCIA 2027

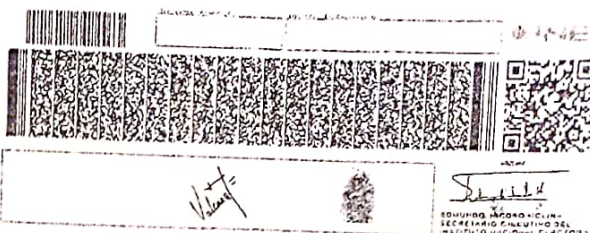

IDMEX1649265434<<2280119188425  
9912119M2712310MEX<00<<00765<9  
MENDEZ<FLORES<<VALERIA<<<<<<<<

Instituto Mexicano del Seguro Social

Asignación o Localización de Número de Seguridad Social

Tarjeta de Número de Seguridad Social

Fecha: 19 de febrero de 2018

Folio de la solicitud: 1519047540737164923400

Instituto Mexicano del Seguro Social



ISMAEL TREJO NARANJO  
tu Número de Seguridad  
Social es: **67139478886**

Asociado a la CURP:  
**TENI940205HVZRRS04**



Imprime y recorta ✂



Este Número de Seguridad Social es único, permanente e intransferible y se asigna para el control del registro de los trabajadores o sujetos de aseguramiento y sus beneficiarios; las prestaciones en especie y en dinero se otorgarán cuando hayan cumplido con los requisitos previstos en la Ley del Seguro Social y sus Reglamentos; la individualización de los recursos en las Administradoras de Fondos para el Retiro (AFORE) y el Instituto del Fondo Nacional de la Vivienda de los Trabajadores (INFONAVIT) se efectuará durante el periodo en que se encuentren inscritos con un patrón.

Ahora que cuentas con tu Número de Seguridad Social, no olvides acudir a la AFORE de tu preferencia a registrar tu cuenta individual donde se depositarán tus aportaciones de Ahorro para el Retiro. También puedes hacerlo vía electrónica en: [www.consar.gob.mx](http://www.consar.gob.mx) en la sección "SAR en línea". Recuerda que es un dato que solicitará tu patrón o empresa al momento de contratarte.

**Cadena original:** ||Invocante:portalimssdigital|Tipo de trámite:Asignación de NSS|Fecha:19 de febrero 2018, 07:39:00|Folio:1519047540737164923400|RFC:|Nombre o Razon Social:ISMAEL TREJO NARANJO|Curp:TENI940205HVZRRS04|Número Registro Patronal:|Número de Seguridad Social:67139478886||

**Sello Digital:** R8OwZycAebRLYXnLZ4wwUKjApGXn7QABPI+EmizyLUPj+dW8D3vDIBV4K6vEesZ5F2ZtKsFs7iRFNikLZraBrkivK0dmvsm+r0+fJKELqFqOOnkeJuD4JIVyHzqOBIZHgZ6IQjMPHe6ZYm5J6CV3SDnKpU4o08Tjd+hGrv10+Y+RHidBTNJ9lr9Ud5mPy

**Secuencia Notarial:** fd4e203d-c273-40d1-9254-8cee2cf6fa14

**Número de Serie:** 00000000000000000001



N - 4/

ESTADOS UNIDOS MEXICANOS  
CONSTANCIA DE LA CLAVE ÚNICA  
DE REGISTRO DE POBLACIÓN

SEGOB

DIRECCIÓN GENERAL DEL  
REGISTRO NACIONAL DE POBLACIÓN E IDENTIDAD



Clave:

MEFV991211MVZNLL02

Nombre

VALERIA MENDEZ FLORES



Fecha de inscripción  
31/10/2003

Folio  
102896002

Entidad de registro  
VERACRUZ



130118200000154

CURP Certificada: verificada con el Registro Civil

VALERIA MENDEZ FLORES

PRESENTE

Ciudad de México, a 11 de septiembre de 2011

El derecho a la identidad está consagrado en nuestra Constitución. En la Secretaría de Gobernación trabajamos todos los días para garantizar que las y los mexicanos gocen de este derecho plenamente; y de esta forma puedan acceder de manera más sencilla a trámites y servicios.

Nuestro objetivo es que el uso y adopción de la Clave Única de Registro de Población (CURP) permita a la población tener una sola llave de acceso a servicios gubernamentales, ser atendida rápidamente y poder realizar trámites desde cualquier computadora con acceso a internet dentro o fuera del país.

Nuestro compromiso es que la identidad de cada persona esté protegida y segura, por ello contamos con los máximos estándares para la protección de los datos personales. En este marco, es importante que verifiques que la información contenida en la constancia anexa sea correcta para contribuir a la construcción de un registro fiel y confiable de la identidad de la población.

Agradezco tu participación.

SECRETARÍA DE GOBERNACIÓN



Estamos a sus órdenes para cualquier aclaración o duda sobre la conformación de su clave en **TELCURP**, marcando el 01 800 911 11 11

La impresión de la constancia CURP en papel bond, a color o blanco y negro, es válida y debe ser aceptada para realizar todo trámite.

### TRÁMITE GRATUITO

Los Datos Personales recabados, incorporados y tratados en la Base de Datos Nacional de la Clave Única de Registro de Población, son utilizados como elementos de apoyo en la función de la Secretaría de Gobernación, a través de la Dirección General del Registro Nacional de Población e Identidad en el registro y acreditación de la identidad de la población del país, y de los nacionales residentes en el extranjero; asignando y expidiendo la Clave Única de Registro de Población. Dicha Base de Datos, se encuentra registrada en el Sistema Persona del Instituto Nacional de Transparencia, Acceso a la Información Pública y Protección de Datos Personales (<http://personas.inec.org.mx/personas/welcome.do>). La transferencia de los Datos Personales y el ejercicio de los derechos de acceso, rectificación, cancelación y oposición, deben realizarse conforme a la Ley General de Protección de Datos Personales en Posesión de los Sujetos Obligados, y demás normatividad aplicable. Para ver la versión integral del aviso de privacidad ingresar a <https://renapo.gob.mx/>

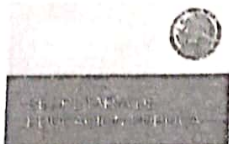

## SISTEMA EDUCATIVO NACIONAL SISTEMA DE ACREDITACIÓN Y CERTIFICACIÓN

LA SECRETARIA DE EDUCACION PUBLICA, A TRAVES DE LA DIRECCION GENERAL DEL  
BACHILLERATO

CLAVE DE CENTRO DE TRABAJO 30EBH0373W

CERTIFICA QUE



— ISMAEL TREJO NARANJO

— CON CLAVE ÚNICA DE REGISTRO DE POBLACIÓN (CURP) TENI940205HVZRRS04

— ACREDITO EL BACHILLERATO GENERAL

— EN VIRTUD DE QUE DEMOSTRÓ CONTAR CON LOS CONOCIMIENTOS CORRESPONDIENTES  
CON BASE EN EL ACUERDO NUMERO 286 DEL C. SECRETARIO DE EDUCACIÓN

10 DE AGOSTO DE 2017

SISTEMA EDUCATIVO  
NACIONAL

RESULTADO DE LA  
EVALUACIÓN

8.5

OCHO PUNTO CINCO

EL PRESENTE DOCUMENTO SE EXPIDE EN XALAPA DE ENRIQUEZ, VERACRUZ

A LOS QUINCE

DÍAS DEL MES DE AGOSTO

DE DOS MIL DIECISIETE

FOLIO

L 0623899

— PABLO GONZALEZ SOLÍS —  
EL DIRECTOR

ESTE CERTIFICADO ES VÁLIDO EN LOS ESTADOS UNIDOS MEXICANOS Y NO REQUIERE TRÁMITES ADICIONALES DE LEGALIZACIÓN

CC02114





ESTADOS UNIDOS MEXICANOS  
REGISTRO CIVIL



EXTRACTO DE  
ACTA DE NACIMIENTO

EN NOMBRE DEL ESTADO DE VERACRUZ DE IGNACIO DE LA LLAVE Y COMO OFICIAL 1º. DEL REGISTRO CIVIL CERTIFICO QUE LOS DATOS CONTENIDOS EN LA PRESENTE ACTA FUERON TRANSCRITOS FIELMENTE DEL LIBRO ORIGINAL RESPECTIVO

MUNICIPIO FORTIN

FECHA DE REGISTRO DIA 26

MES 05

AÑO 1994

LIBRO 02

ACTA 00410

CURP 0000000000000000

CRIP 300000194004101

DATOS DEL REGISTRADO

NOMBRE ISMAEL

PRIMER APELLIDO TREJO

SEGUNDO APELLIDO NARANJO

FECHA DE NACIMIENTO 5 DE FEBRERO DE 1994

HORA 18:30

SEXO MASCULINO

LUGAR DE NACIMIENTO ORIZABA

MUNICIPIO DE NACIMIENTO ORIZAPA

ENTIDAD DE NACIMIENTO VERACRUZ

PRESENTADO VIVO

COMPARECIO AMBOS PADRES

DATOS DE LOS PADRES

NOMBRE DEL PADRE JESUS GERMAN

NOMBRE DE LA MADRE GRISelda

PRIMER APELLIDO TREJO

PRIMER APELLIDO NARANJO

SEGUNDO APELLIDO ZAVALA

SEGUNDO APELLIDO HERNANDEZ

EDAD 27 NACIONALIDAD MEXICANA

EDAD 24 NACIONALIDAD MEXICANA

NOTA AL CALCE: ACTA DE MATRIMONIO 0174 DEL 17-12-90 DE FORTIN VERACRUZ

SE EXTIENDE LA PRESENTE CERTIFICACION EN FORTIN ESTADO DE VERACRUZ  
DE IGNACIO DE LA LLAVE A LOS 17 DIAS DEL MES DE ENERO DEL AÑO 2013 - DOY FE

LIC. LUISA RONZON MONTIEL  
OFICIAL ENCARGADO DEL REGISTRO CIVIL

JAN 26  
ELABORÓ

6706574



Comisión Federal de Electricidad®

CFE Suministrador de Servicios Básicos  
Río Ródano No. 14, colonia Cuauhtémoc,  
Alcaldía Cuauhtémoc, Código Postal 06500,  
Ciudad de México RFC: CSS160330CP7

**TREJO ZAVALA JESUS G**

ANDADOR VICENTE CASTILLO 5A  
10 DE MAYO Y S GUZMAN  
FIDEL VELAZQUEZ. C.P. 94349  
ORIZABA, VER

**TOTAL A PAGAR:**

**\$627**

(SEISCIENTOS VEINTISIETE PESOS M.N.)

**Obtén tu aviso recibo más fácil y rápido**

Actualiza tus datos mediante el QR y  
obtendrás éste y otros beneficios



**¡Escanea el código y listo!**

**NO. DE SERVICIO :** 872060600233

**RMU :** 94349 06-06-01 XAXX-010101 001 CFE

**LÍMITE DE PAGO:** 22 ENE 23

**CORTE A PARTIR:**  
23 ENE 23

**TARIFA:** 01 **NO. MEDIDOR:** 7MH32 **MULTIPLICADOR:**

**PERÍODO FACTURADO:** 07 NOV 22 - 06 ENE 23

Concepto	Lectura actual		Lectura anterior		Total periodo	Precio (MXN)	Subtotal (MXN)
	Medida	Estimada	Medida	Estimada			
<b>Energía (kWh)</b>	09682		09327		355		
Básico					150	0.939	140.85
Intermedio					130	1.146	148.98
Excedente					75	3.346	250.95
Suma					355		540.78
							<b>Subtotal</b>

Este gráfico refleja tu nivel de consumo. A menor uso, mayor apoyo.



Costos de la energía en el Mercado Eléctrico Mayorista					Desglose del importe a pagar	
Concepto	\$	\$/kW	\$/kWh	Importe (MXN)	Concepto	Importe (MXN)
Suministro	71.94	0.00	0.00	71.94	Energía	540.78
Distribución	0.00	0.00	521.50	521.50	IVA 16%	86.52
Transmisión	0.00	0.00	62.41	62.41	Fac. del Periodo	627.30
CENACE	0.00	0.00	2.63	2.63	Adeudo Anterior	739.25
Energía	0.00	0.00	258.80	258.80	Su Pago	-739.00
Capacidad	0.00	0.00	165.79	165.79	<b>Total</b>	<b>\$627.55</b>
SCnMEM <sup>(1)</sup>	0.00	0.00	2.13	2.13		

**Apoyo Gubernamental 544.42**

Fecha, hora y lugar de impresión: 11 ENE 23 08:41:08 hrs. MADERO SUR 166 CENTRO ORIZABA ORIZABA VERACRUZ MEXICO 94300

(1) SCnMEM: Costos relacionados con los servicios del Mercado. (2) DAP: Derecho al Alumbrado Público. (3) Cargos o créditos: Diversos conceptos que se pueden incluir en el aviso recibo relacionados con el suministro.



94349 06-06-01 XAXX-010101 001 CFE  
01 872060600233 230122 000000627 6



09DJ13A010916444  
Repartir -343-

**CFE-contigo**



**\$627**

(SEISCIENTOS VEINTISIETE PESOS M.N.)





MÉXICO INSTITUTO NACIONAL ELECTORAL  
CREDENCIAL PARA VOTAR





 NOMBRE  
 TREJO  
 NARANJO  
 ISMAEL  
 DOMICILIO  
 AND VICENTE CASTILLO S A  
 U HAB FIDEL VELAZQUEZ 94349  
 ORIZABA, VER.  
 CLAVE DE ELECTOR TENPIS94020530H000  
 CURP TENP940205H4ZRRS04 AÑO DE PERMISO 2013 03  
 ESTADO 30 MUNICIPIO 119 SECCIÓN 2721  
 LOCALIDAD 0601 BARRIO 2017 VIGENCIA 2027

FECHA DE NACIMIENTO  
 05/02/1994  
 SEXO H



INE

COMPROBANTE DE REGISTRO  
 SECRETARÍA DE INTERIORES  
 INSTITUTO NACIONAL ELECTORAL

IDMEX1609015336<<2721095345969  
 9402054H2712310MEX<03<<09228<4  
 TREJO<NARANJO<<ISMAEL<<<<<<<<<





**SEGOB**  
SECRETARÍA DE GOBERNACIÓN

**ESTADOS UNIDOS MEXICANOS**  
**CONSTANCIA DE LA CLAVE ÚNICA**  
**DE REGISTRO DE POBLACIÓN**

DIRECCIÓN GENERAL DEL  
REGISTRO NACIONAL DE POBLACIÓN  
E IDENTIDAD



**Clave:**  
**TENI940205HVZRRS04**

**Nombre**  
**ISMAEL TREJO NARANJO**



*Soy México*

**Fecha de inscripción**  
03/05/1999

**Folio**  
36499702

**Entidad de registro**  
VERACRUZ



CURP Certificada: verificada con el Registro Civil

ISMAEL TREJO NARANJO

PRESENTE

Ciudad de México, a 28 de febrero de 2023

El derecho a la identidad está consagrado en nuestra Constitución. En la Secretaría de Gobernación trabajamos todos los días para garantizar que las y los mexicanos gocen de este derecho plenamente; y de esta forma puedan acceder de manera más sencilla a trámites y servicios.

Nuestro objetivo es que el uso y adopción de la Clave Única de Registro de Población (CURP) permita a la población tener una sola llave de acceso a servicios gubernamentales, ser atendida rápidamente y poder realizar trámites desde cualquier computadora con acceso a internet dentro o fuera del país.

Nuestro compromiso es que la identidad de cada persona esté protegida y segura, por ello contamos con los máximos estándares para la protección de los datos personales. En este marco, es importante que verifiques que la información contenida en la constancia anexa sea correcta para contribuir a la construcción de un registro fiel y confiable de la identidad de la población.

Agradezco tu participación.

**LIC. ADÁN AUGUSTO LÓPEZ HERNÁNDEZ**

SECRETARIO DE GOBERNACIÓN



Estamos a sus órdenes para cualquier aclaración o duda sobre la conformación de su clave en **TELCURP**, marcando el **800 911 11 11**

La impresión de la constancia CURP en papel bond, a color o blanco y negro, es válida y debe ser aceptada para realizar todo trámite.

### TRÁMITE GRATUITO

Los Datos Personales recabados, incorporados y tratados en la Base de Datos Nacional de la Clave Única de Registro de Población, son utilizados como elementos de apoyo en la función de la Secretaría de Gobernación, a través de la Dirección General del Registro Nacional de Población e Identidad en el registro y acreditación de la identidad de la población del país, y de los nacionales residentes en el extranjero; asignando y expidiendo la Clave Única de Registro de Población. Dicha Base de Datos, se encuentra registrada en el Sistema Persona del Instituto Nacional de Transparencia, Acceso a la Información Pública y Protección de Datos Personales (<http://persona.ifaif.org.mx/persona/welcome.do>). La transferencia de los Datos Personales y el ejercicio de los derechos de acceso, rectificación, cancelación y oposición, deben realizarse conforme a la Ley General de Protección de Datos Personales en Posesión de los Sujetos Obligados, y demás normatividad aplicable. Para ver la versión integral del aviso de privacidad ingresar a <https://renapo.gob.mx/>



<b>Solicitud de Empleo</b>	Fecha <u>28/02/23</u>
	Puesto que solicita: <u>Bodeguero</u>
	Sueldo mensual
Nota: La información aquí proporcionada será tratada confidencialmente	

#### DATOS PERSONALES

Apellido Paterno <u>Lico</u>	Apellido Materno <u>Naraino</u>	Nombre (s) <u>Ismael</u>	Edad <u>29</u>	Estatura <u>1.82</u>	Peso <u>100kg</u>	Estado Civil
Dirección <u>Fidel Velazquez Andador Vicente castillo</u>			Código Postal <u>94349</u>	Teléfono Casa: <u>2721475882</u>	Sexo <u>M</u>	
Fecha de Nacimiento <u>05/02/94</u>	Lugar de Nacimiento <u>Orizaba</u>	Nacionalidad <u>Mexicano</u>	Vive con: Sus Padres <input checked="" type="radio"/> Su Familia <input type="radio"/> Solo <input type="radio"/>			
Número de Seguridad Social <u>67139478886</u>	Correo electrónico (e-mail) <u>tn941552@gmail.com</u>	¿Tiene licencia de manejo? <u>NO</u>	Registro Federal de Contribuyentes			
¿Cómo considera su estado de salud actual? Bueno <input checked="" type="radio"/> Regular <input type="radio"/> Malo <input type="radio"/>		¿Padece de alguna enfermedad crónica? SI <input type="radio"/> No <input checked="" type="radio"/> ¿Cuál?				
¿Qué deporte practica? <u>Basket</u>		¿Pertenece a algún club social o Deportivo? <u>NO</u>		¿Cuál es su pasatiempo favorito? <u>Ajedrez</u>		
¿Cuál es su meta en la vida? <u>Libertad Financiera</u>						

#### DATOS FAMILIARES

Nombre	Vive	Finado	Domicilio	Ocupación
Padre <u>J. German Trejo Zavala</u>	<input checked="" type="radio"/>		<u>Fidel Velazquez</u>	<u>Jubilado</u>
Madre <u>Griselda Naraino Hdez.</u>	<input checked="" type="radio"/>		<u>Fidel Velazquez</u>	<u>Ama de casa</u>
Esposa (o)				
Nombre Hija (o)				
Nombre Hija (o)				
Nombre Hija (o)				

#### ESCOLARIDAD

Nombre de la Escuela	Dirección	Fechas		Años	Documento Recibido
		De	A		
Primaria <u>Jaime Torres Bodet</u>	<u>Fidel Velazquez</u>	<u>2000</u>		<u>2006</u>	<u>Certificado</u>
Secundaria <u>I. U. E. A</u>	<u>Col. Centro</u>	<u>2010</u>		<u>2012</u>	<u>Certificado</u>
Preparatoria <u>C. P. O</u>	<u>Centro</u>	<u>2016</u>		<u>2017</u>	<u>Certificado</u>
Profesional					
Estudios de Post grado					
Comercial u otras					
Estudios que efectúa en la actualidad:					
Escuela	Horario:	Carrera ó Curso			Grado





## CONOCIMIENTOS GENERALES

Idiomas que domina:	Español
Funciones de oficina que domina:	Administración, Recepción
Paquetes de cómputo que domina:	Computadora, Word, Excel

## EMPLEO ACTUAL Y ANTERIORES

Concepto	Empleo actual ó último	Empleo anterior	Empleo anterior	Empleo anterior
Tiempo que prestó sus servicios	Los Parientes	Wincell Express	3 meses	
Nombre de la Compañía	2 años		1 y 1/2 años	
Dirección	Sebastian Guzman		7/24	
Teléfono	272 1945240			
Puesto que desempeñaba	Cajero / Vendedor		Cajero	
Ultimo sueldo	1,200		1,200	
Motivo de su separación	Cierre		Cobros Inverificados	
Nombre de su jefe inmediato	Luonne Huerta		Tercia	
Puesto de su jefe inmediato	Dueña		Gerente	

## DATOS GENERALES

¿Cómo se enteró de la vacante?	Conocido	¿Posee automóvil propio?	NO	Marca	Modelo
¿Algún pariente trabaja en esta empresa?		¿Tiene deudas?	NO	Importe de la deuda	
¿Tiene otros ingresos?	NO	Describalos:		¿Sus gastos mensuales a cuánto ascienden?	
				¿Tiene crédito INFONAVIT?	
				NO	
¿Vive en casa propia?	NO			¿De cuánto es el descuento semanal de su crédito de INFONAVIT?	
				Numero de Credito:	
¿Paga renta?	NO	Renta mensual			
¿Puede viajar?					
Fecha en que podría presentarse a trabajar	Inmediato				

Manifiesto bajo protesta de decir verdad que la información contenida en el presente es la verdadera, esto es, entre otras cuestiones, mi condición física, mis aptitudes y capacidades, teniendo conocimiento de las sanciones a las cuales puedo ser sometido para el caso de declarar con falsedad

### Observaciones:

Comentarios del entrevistador

--

Nombre y Firma del Solicitante





## Cuestionario COVID-19

En Distribuidora El Toro S.A. de C.V. la salud de nuestros colaboradores y de nuestros prestadores de servicios es primordial, así que hemos elaborado este pequeño cuestionario con la finalidad de proteger la integridad física de todos.

1.- Edad: 29 años

2.- Genero: Masculino

3.- ¿Pertenece a algún grupo de riesgo? (> 60 años, hipertensión, diabetes, cardiopatías, patología pulmonar, enfermedad renal crónica, inmunosupresión, patología hepática.)

No

4.- Desde el día 01 de JULIO hasta el día hoy ¿Has tenido inicio súbito de cualquiera de los siguientes síntomas: tos, fiebre, dificultad para respirar?

No

5.- Algun familiar cercano o amistad con la que hayas convivido en los últimos 15 días ha sido diagnosticado con COVID-19 ó presentado algún síntoma de los anteriormente mencionados? (tos, fiebre, dificultad para respirar)

No

6.- De Marzo a la fecha te han diagnosticado COVID-19 con la prueba PCR?

No

**El candidato manifiesta que la información brindada se realiza bajo protesta de decir verdad, so pena de ser acreedor de las sanciones que con motivo de su falsedad u omisión se pudieran generar en contra de la empresa.**

Nombre y Firma del Colaborador:

Fecha de realización del Cuestionario: