

Instituto Mexicano del Seguro Social

Asignación o Localización de Número de Seguridad Social

Tarjeta de Número de Seguridad Social

Fecha: 28 de diciembre de 2021
Folio de la solicitud: 1640741805542642510039

Instituto Mexicano del Seguro Social	
	ALFREDO ATEMPA JUAREZ tu Número de Seguridad Social es: 19200272672
Asociado a la CURP: AEJA020301HPLTRLA1	
	
Imprime y recorta 	

Este Número de Seguridad Social es único, permanente e intransferible y se asigna para el control del registro de los trabajadores o sujetos de aseguramiento y sus beneficiarios; las prestaciones en especie y en dinero se otorgarán cuando hayan cumplido con los requisitos previstos en la Ley del Seguro Social y sus Reglamentos; la individualización de los recursos en las Administradoras de Fondos para el Retiro (AFORE) y el Instituto del Fondo Nacional de la Vivienda de los Trabajadores (INFONAVIT) se efectuará durante el periodo en que se encuentren inscritos con un patrón.

Ahora que cuentas con tu Número de Seguridad Social, no olvides acudir a la AFOR de tu preferencia a registrar tu cuenta individual donde se depositarán tus aportaciones de Ahorro para el Retiro. También puedes hacerlo vía electrónica en: www.consar.gob.mx en la sección "SAR en línea". Recuerda que es un dato que solicitará tu patrón o empresa al momento de contratarte.

Cadena original: [|Invocante:portalimssdigital|Tipo de trámite:Asignación de NSS|Fecha:28 de diciembre 2021, 19:36:45|Folio:1640741805542642510039|RFC:|Nombre o Razon Social:ALFREDO ATEMPA JUAREZ|Curp:AEJA020301HPLTRLA1|Número Registro Patronal:|Número de Seguridad Social:19200272672|]

Sello Digital: KY3rmwK7KqfKb2mViBfWYQJqK/cRUaOuMrir3fyE7UhOxpa1+w1dz7mQMgayKBe4n2s0HzKte3oHWFABHM0PWhyMDeSCyXF2D321i7erTgRoDf779aplg7jui+V2sKK2uBW0i02X42eI3PIITNn1Ax/Vk6nknkjVTWsv/pz9AYdl4yYD0xh2TX

Secuencia Notarial: 1e77e378-ff2e-42c8-901e-6589404d97b6

Número de Serie: 00000000000000000001

CÉDULA DE IDENTIFICACIÓN FISCAL



AEJA0203015J6
Registro Federal de Contribuyentes

ALFREDO ATEMPA JUAREZ
Nombre, denominación o razón
social

IdCIF: 20080114984
VALIDA TU INFORMACIÓN
FISCAL

CONSTANCIA DE SITUACIÓN FISCAL

Lugar y Fecha de Emisión
PUEBLA , PUEBLA A 25 DE ENERO DE 2023



AEJA0203015J6

Datos de Identificación del Contribuyente:

RFC:	AEJA0203015J6
CURP:	AEJA020301HPLTRLA1
Nombre (s):	ALFREDO
Primer Apellido:	ATEMPA
Segundo Apellido:	JUAREZ
Fecha inicio de operaciones:	12 DE AGOSTO DE 2020
Estatus en el padrón:	ACTIVO
Fecha de último cambio de estado:	12 DE AGOSTO DE 2020
Nombre Comercial:	

Datos del domicilio registrado

Código Postal:72310	Tipo de Vialidad: CALLE
Nombre de Vialidad: TRUENO	Número Exterior: 039
Número Interior:	Nombre de la Colonia: AMALUCAN
Nombre de la Localidad: PUEBLA	Nombre del Municipio o Demarcación Territorial: PUEBLA
Nombre de la Entidad Federativa: PUEBLA	Entre Calle: ROBLE

Página [1] de [2]



Contacto

Av. Hidalgo 77, col. Guerrero, C.P. 06300, Ciudad de México
Atención telefónica desde cualquier parte del país:
MarcaSAT 55 627 22 728 y para el exterior del país
(+52) 55 627 22 728



FACTURA

FOLIO

www.engiemexico.com
ATENCIÓN A CLIENTES
55 9628 0351

00213BDC-6982-4FFD-988F-9459CC9AFB67

SAP 2503825024

LUGAR Y FECHA DE EXPEDICIÓN
11000, 2022-12-27T08:10:33

PERIODO DE CONSUMO

De 12.11.2022 a 13.12.2022

NATGASMEX, S.A. de C.V.
Blvd. Manuel Ávila Camacho No. 36, piso 16
Col. Lomas de Chapultepec, Miguel Hidalgo
Ciudad de México, C.P. 11000
R.F.C. NAT 991119TD6

"Este documento es una representación impresa de un CFDI"

NOMBRE Y DIRECCIÓN DEL CLIENTE	R.F.C.	MÉTODO DE PAGO	RÉGIMEN FISCAL	FECHA LÍMITE DE PAGO	MONTO A PAGAR
FRANCISCO JAVIER ATEMPA JUAREZ CDA TRUENO D, 39 D INFONAVIT AMALUCAN PUEBLA C.P. 11000, PUEBLA	XAXX010101000	PPD - Pago en parcialidades o diferido	601 General de Ley Personas Morales	23.01.2023	819.00 IVA incluido

CLAVE DEL CLIENTE	CUENTA CONTRATO	TIPO DE CLIENTE	TIPO DE DISTRIBUCIÓN	FORMA DE PAGO	RÉGIMEN FISCAL RECEPTOR	USO DE CFDI RECEPTOR
410113704	5100087017	RESIDENCIAL	DOMESTICOS	99 - Por definir	616 Sin obligaciones fiscales	S01 Sin efectos fiscales

LECTURA MEDIDOR	NÚMERO MEDIDOR	CONSUMO M³ REAL	ANTERIOR	ACTUAL	CONSUMO M³	TOTAL CONSUMO M³	FACTOR DE CORRECCIÓN	CONSUMO CORREGIDO M³	DÍAS DE CONSUMO
	3118079655		849	872	23.00	23.00	0.836	19.23	32.00

DESCRIPCIÓN	UNIDAD	CANTIDAD	PRECIO UNITARIO	DESCUENTO	IMPORTE
Adquisición de Gas Natural	12.11.2022 a 30.11.2022	GJ	0.4351	116.24	50.58
Adquisición de Gas Natural	01.12.2022 a 13.12.2022	GJ	0.2977	142.71	42.49
Volumetrico Gas Natural Res.	12.11.2022 a 13.12.2022	GJ	0.7328	100.84	73.89
Servicio Gas Natural Domestico	12.11.2022 a 13.12.2022	Servicio	1.0000	47.75	47.75
Intereses Cuota 30/70		Servicio	1.0000	39.94	39.94
SERV. ASIST. PLAN PREMIUM GN		Servicio	1.0000	50.00	50.00
SUBTOTAL:					304.65
Tasa IVA 16.00 %					48.74
TOTAL:					353.39
TRESIENTOS CINCUENTA Y TRES PESOS 39 /100 M.N.					
SALDO ANTERIOR: (SI USTED YA REALIZÓ ESTE PAGO FAVOR DE HACER CASO OMISO)					435.11
Instalación Interna (30/70)					30.06
ESTADO CTA ACTUAL					818.56
MONTO A PAGAR					819.00
FECHA DE CORTE POR INCUMPLIMIENTO: DIA SIGUIENTE A LA FECHA LÍMITE DE PAGO					
Equivalencia de 1 caloría = 4.1868 Joule					
Promedio del Poder Calorífico = 0.00910081 GCAL/M3					

HISTORIAL DEL CONSUMO

PROMEDIO MENSUAL: 24.68613 m³

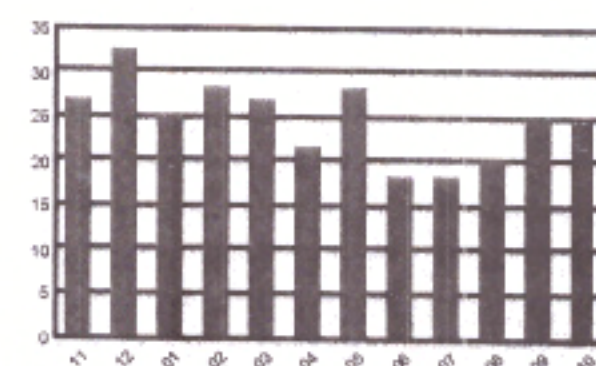

AVISOS IMPORTANTES

ENGIE comprometido con la seguridad y continuidad de tu servicio En caso de huracán es necesario:
Cerrar la válvula de suministro (es la primera que se encuentra después del medidor).
Asegurar objetos que puedan dañar la instalación de Gas Natural.
Llamar a nuestro teléfono de emergencia, en caso de olor a gas.
Continúa con el mejor programa de asistencia que protege a tu familia, hogar y cuida tu economía. SERVI2 no tiene plazos forzados, puedes solicitar la baja de este servicio en cualquier momento, llamando al 800 560 8738. Recuerda que en caso de no hacerlo, se considera la aceptación de todos los beneficios de SERVI2. Sólo aplica para clientes residenciales.
ENGIE, mucho más que Gas Natural.



- Evite el corte del servicio, realiza el pago de tu factura antes de la fecha límite.
- Si tienes un saldo vencido, esta factura sirve como aviso de corte.
- En caso de cheque devuelto se aplicará un 20% de indemnización.

"ENGIE te informa que protege tus Datos Personales conforme a lo previsto en la Ley y su Aviso de Privacidad lo puedes revisar en la página: www.engiemexico.com"

Numero de serie del certificado de sello digital CFDI: 0000100003000303013
Numero de serie del certificado de sello digital del SAT: 0000100003000303013

Sello digital del CFDI:

Yelkuzee15PhARH5e4nq4CkucQqY+OLp2g2r1m5e7M4yMAD4d8V4U4B4EF4V4B4C4v4+o4v4h4L4y4C7T4p4U4Q4L4p4a4x4y4a4M4F4T4e4F4TV4W4C4v4m4p4a4C4b4O4I4g4B4V4C4y4g4B4U4a43y4A4Z4E4a4H4p4a4G4W4a4B4V4D4W4a4F4E4A4N4T4o4a4x4T4e4a4H4T4
Zee4LV4T4V4p4W4S4M4P4D4p4V4Q4F4o4d4m4C4S4M4g4a4d4W4F44T4e4a4B4a4d4B4U4R4D4L4p4a4F4o44v4C4d4m4a4x4T4W4U4Z4a4m414B4e4m4d4p4B4M4F4a4z4u43y4C4E4a4x4e4m4

Sello digital del SAT:

h4d4r474B4B4H4B4W4G4p4e4g4v4a4y4B4m42p4e4a4d4E4N4J4A4F4Y4u4G4C4o4p4e4V4Z4E4u4e4B44B4d4B4V4d4B4C4u4B4B4g4a4t4e4D4a4C4a4C4y4T4C4p4a4C4y4e4T4F4J4Y4A4D4A4B4B4V4A4B4E4F4D4V4E4C4p4+e4d4g4H4p4a4H4C4y4C4L4p4a4C4y4a4d4y4a4M4F4T4e4F4TV4W4C4v4m4p4a4C4b4O4I4g4B4V4C4y4g4B4U4a43y4A4Z4E4a4H4p4a4G4W4a4B4V4D4W4a4F4E4A4N4T4o4a4x4T4e4a4H4T4Zee4LV4T4V4p4W4S4M4P4D4p4V4Q4F4o4d4m4C4S4M4g4a4d4W4F44T4e4a4B4a4d4B4U4R4D4L4p4a4F4o44v4C4d4m4a4x4T4W4U4Z4a4m414B4e4m4d4p4B4M4F4a4z4u43y4C4E4a4x4e4m4+0000100003000303013
0000037285071

Cadena original del complemento de certificación digital de SAT:
0000037285071

Fecha y hora de certificación: 2022-12-27T08:10:33

EMERGENCIAS
EN CASO DE OLOR A GAS O FUGA
800 909 9999

¿QUÉ HACER EN CASO DE OLOR A GAS?

- ☒ Cierra todas las llaves de tus aparatos de consumo (estufa, boiler, etc.).
- ☒ Abre puertas y ventanas.
- ☒ Para llamar a la central de emergencias, hazlo desde la casa de un vecino para no correr riesgo.
- ☒ No enciendas fósforos, ni acciones los interruptores y si es posible baja el switch.
- ☒ Si el olor persiste, evacúa la vivienda.

¡Descarga la app
ENGIE MiCuenta!
y paga tu servicio
sin comisiones!



Disponible para Android y iOS

AGENCIAS ENGIE

Para dudas y aclaraciones acude a
nuestra Agencia de Atención a Clientes

Sucursal Puebla La Paz
Av. Teztlutlán Norte No. 20, Col.
La Paz, C.P. 72160,
Puebla, Pue.

Sucursal Tlaxcala
Calle Lardizábal No. 16-A,
Col. Centro, C.P. 90000,
Tlaxcala, Tlax.

Horarios de Atención a Clientes:
Lun a Vie de 8:00 a 17:00 hrs.

Horario de Atención a Clientes:
Lun a Vie de 8:00 a 16:00 hrs.

¿EN DÓNDE PUEDO PAGAR?

- ☒ Pago en línea: en la app ENGIE MiCuenta realiza el pago del servicio desde la comodidad de tu hogar.
- ☒ Bancos: puedes pagar el monto de tu factura en cualquier sucursal Citibanamex, BBVA o Banco Azteca.
- ☒ Tiendas: En los establecimientos señalados.

Para más información sobre pagos de comisiones, consulta con tu banco o tienda de preferencia.



ATENCIÓN A CLIENTES
55 9628 0351
www.engiemexico.com

PARA ACLARACIONES A TU FACTURA
FAVOR DE TOMAR LECTURA
A TU MEDIDOR

EJEMPLO:

0	0	4	6	1	0	1	1

ESTADOS UNIDOS MEXICANOS
CONSTANCIA DE LA CLAVE ÚNICA
DE REGISTRO DE POBLACIÓN

DIRECCIÓN GENERAL DEL
REGISTRO NACIONAL DE POBLACIÓN
E IDENTIDAD

SEGOB

SECRETARÍA DE GOBERNACIÓN



Clave:

AEJA020301HPLTRLA1

Nombre

ALFREDO ATEMPA JUAREZ



Soy México

Fecha de inscripción

06/08/2004

Folio

109378304

Entidad de registro

PUEBLA



121114200201333

CURP Certificada: verificada con el Registro Civil

ALFREDO ATEMPA JUAREZ

PRESENTE

Ciudad de México, a 25 de enero de 2023

El derecho a la identidad está consagrado en nuestra Constitución. En la Secretaría de Gobernación trabajamos todos los días para garantizar que las y los mexicanos gocen de este derecho plenamente; y de esta forma puedan acceder de manera más sencilla a trámites y servicios.

Nuestro objetivo es que el uso y adopción de la Clave Única de Registro de Población (CURP) permita a la población tener una sola llave de acceso a servicios gubernamentales, ser atendida rápidamente y poder realizar trámites desde cualquier computadora con acceso a internet dentro o fuera del país.

Nuestro compromiso es que la identidad de cada persona esté protegida y segura, por ello contamos con los máximos estándares para la protección de los datos personales. En este marco, es importante que verifiques que la información contenida en la constancia anexa sea correcta para contribuir a la construcción de un registro fiel y confiable de la identidad de la población.

Agradezco tu participación.

LIC. ADÁN AUGUSTO LÓPEZ HERNÁNDEZ

SECRETARIO DE GOBERNACIÓN



Estamos a sus órdenes para cualquier aclaración o duda sobre la conformación de su clave en **TELCURP**, marcando el **800 911 11 11**

La impresión de la constancia CURP en papel bond, a color o blanco y negro, es válida y debe ser aceptada para realizar todo trámite.

TRÁMITE GRATUITO

Los Datos Personales recabados, incorporados y tratados en la Base de Datos Nacional de la Clave Única de Registro de Población, son utilizados como elementos de apoyo en la función de la Secretaría de Gobernación, a través de la Dirección General del Registro Nacional de Población e Identidad en el registro y acreditación de la identidad de la población del país, y de los nacionales residentes en el extranjero; asignando y expidiendo la Clave Única de Registro de Población. Dicha Base de Datos, se encuentra registrada en el Sistema Persona del Instituto Nacional de Transparencia, Acceso a la Información Pública y Protección de Datos Personales (<http://persona.ifai.org.mx/persona/welcome.do>). La transferencia de los Datos Personales y el ejercicio de los derechos de acceso, rectificación, cancelación y oposición, deben realizarse conforme a la Ley General de Protección de Datos Personales en Posesión de los Sujetos Obligados, y demás normatividad aplicable. Para ver la versión integral del aviso de privacidad ingresar a <https://renapo.gob.mx/>



TIPO SANGUINEO:
S/I

NACIMIENTO:
01/03/2002

TELEFONO:
2225783000

ANTIGÜEDAD:
23/06/2021

0366516

DONADOR:
SI

ALERGIAS:

FIRMA DEL TITULAR



LIC. JUAN TAPIA PELCASTRE
SECRETARIO DE
MOVILIDAD Y TRANSPORTE

ESTA LICENCIA DEBERÁ CANJEARSE ANTES DEL VENCIMIENTO Y A MÁS TARDAR
28 DÍAS POSTERIORES AL MISMO PARA CONSERVAR SU ANTIGÜEDAD



SECRETARÍA DE
MOVILIDAD Y
TRANSPORTE

LICENCIA PARA CONDUCIR



TLAXCALA
UNA NUEVA HISTORIA



ALFREDO
ATEMPA JUAREZ

CURP
AEJA020301HPLTRLA1

NACIONALIDAD
MEXICANA

EXPEDIDA
23/06/2021

VIGENCIA
2 AÑOS

VENCIMIENTO
23/06/2023

TIPO

B



03RA087223

CHOFER PARTICULAR



Solicitud de Empleo

Fecha 25/01/2023

Puesto que solicita. Reparto

Sueldo mensual

6000

Nota: La información aquí proporcionada será tratada confidencialmente

DATOS PERSONALES

Apellido Paterno	Apellido Materno	Nombre (s)	Edad	Estatura	Peso	Estado Civil
Atempa	Juarez	Alfredo	20	1.60	65kg	Unión libre
Dirección	Código Postal	Teléfono	Sexo			
Carrido Trueno #39 Inforevit Amolucan	72310	Casa: 22-11-37-633	M			
Fecha de Nacimiento	Lugar de Nacimiento	Nacionalidad	Vive con:	Sus Padres	Su Familia	Solo
01-03-2002	Pueblo pue	Mexicana				
Número de Seguridad Social	Correo electrónico (e-mail)	¿Tiene licencia de manejo?	Registro Federal de Contribuyentes			
192002 726 72	freddyatempajuan@gmail.com	SI				
¿Cómo considera su estado de salud actual?	¿Padece de alguna enfermedad crónica?		¿Cuál?			
Bueno <input checked="" type="radio"/> Regular <input type="radio"/> Malo <input type="radio"/>	Si <input type="radio"/> No <input checked="" type="radio"/>					
¿Qué deporte practica?	¿Pertenece a algún club social o Deportivo?	¿Cuál es su pasatiempo favorito?				
Futbol	No	Escuchar Música				
¿Cuál es su meta en la vida?						
Superarme						

DATOS FAMILIARES

Nombre	Vive	Fallecido	Domicilio	Ocupación
Padre				
José Luis Atempa Olivares	<input checked="" type="checkbox"/>		Carrido Trueno 39 Amolucan	Empleado
Madre				
Gloria Edith Juárez Muñoz	<input checked="" type="checkbox"/>		Carrido Trueno 39 Amolucan	Empleado
Esposa (o)				
Yajaira Maximino Barroles	<input checked="" type="checkbox"/>		Carrido Trueno 39 Amolucan	Amo de casa
Nombre Hija (o)				
Nombre Hija (o)				
Nombre Hija (o)				

ESCOLARIDAD

Nombre de la Escuela	Dirección	Fechas		Años	Documento Recibido
		De	A		
Primaria					
Belisario Domínguez	770te y 2450r	2006	A	2011	Certificado
Secundaria					
Gabino Barrera	350r del centro	2011	A	2015	Certificado
Preparatoria					
Profesional					
Estudios de Post grado					
Comercial u otras					
Estudios que efectúa en la actualidad:					
Escuela	Horario:	Carrera o Curso		Grado	

CONOCIMIENTOS GENERALES

Idiomas que domina:
Funciones de oficina que domina:
Paquetes de cómputo que domina:

EMPLEO ACTUAL Y ANTERIORES

Concepto	Empleo actual o último	Empleo anterior	Empleo anterior	Empleo anterior
Tiempo que prestó sus servicios	8 meses	7 meses		
Nombre de la Compañía	Constructores Ximcho	Rawraps		
Dirección	Calle hierro col. mineros del Sur	Calle 7 Sur col. la libertad		
Teléfono	735-706-68-84			
Puesto que desempeñaba	Chofer	Ayudante General		
Último sueldo				
Motivo de su separación	Cierre de empresa	Rebate de personal		
Nombre de su jefe inmediato	Salvador Pérez M.	Jorge A. Wazquez		
Puesto de su jefe inmediato	Jefe	Jefe		

DATOS GENERALES

¿Cómo se enteró de la vacante?	¿Posee automóvil propio?	Marca	Modelo
Auncio	NO		
¿Algún pariente trabaja en esta empresa?	¿Tiene deudas?	Importe de la deuda	
NO	NO		
¿Tiene otros ingresos?	Describalos	¿Sus gastos mensuales a cuánto ascienden?	
		¿Tiene crédito INFONAVIT?	
¿Vive en casa propia?	Si	¿De cuánto es el descuento semanal de su crédito de INFONAVIT?	
¿Paga renta?	NO	Renta mensual	NO
¿Puede viajar?	Si		
Fecha en que podría presentarse a trabajar			
De inmediato			

Observaciones:

Comentarios del entrevistador

Manifiesto bajo protesta de decir verdad que la información contenida en el presente es la verdadera, esto es, entre otras cuestiones, mi condición física, mis aptitudes y capacidades, teniendo conocimiento de las sanciones a las cuales puedo ser sometido para el caso de declarar con falsedad.

Alfredo Atampa Juárez

Nombre y Firma del Solicitante



Cuestionario COVID-19

En Distribuidora El Toro S.A. de C.V. la salud de nuestros colaboradores y de nuestros prestadores de servicios es primordial, así que hemos elaborado este pequeño cuestionario con la finalidad de proteger la integridad física de todos.

1.- Edad: 20 Años

2.- Genero: Masculino

3.- ¿Pertenece a algún grupo de riesgo? (> 60 años, hipertensión, diabetes, cardiopatías, patología pulmonar, enfermedad renal crónica, inmunosupresión, patología hepática.)

NO

4.- Desde el día 01 de JULIO hasta el día hoy ¿Has tenido inicio súbito de cualquiera de los siguientes síntomas: tos, fiebre, dificultad para respirar?

NO

5.-Algun familiar cercano o amistad con la que hayas convivido en los últimos 15 días ha sido diagnosticado con COVID-19 ó presentado algún síntoma de los anteriormente mencionados?(tos, fiebre, dificultad para respirar)

NO

6.-De Marzo a la fecha te han diagnosticado COVID-19 con la prueba PCR?

NO

El candidato manifiesta que la información brindada se realiza bajo protesta de decir verdad, so pena de ser acreedor de las sanciones que con motivo de su falsedad u omisión se pudieran generar en contra de la empresa.

Nombre y Firma del Colaborador:

Fecha de realización del Cuestionario:

Alfredo Altempa Juncos
25 De Enero 2023



ESTADOS UNIDOS MEXICANOS

ESTADO LIBRE Y SOBERANO DE PUEBLA

DIRECCION DEL REGISTRO DEL ESTADO CIVIL

No. DE CONTROL 02- 786394

No. DE FOLIO 141910
ACTA DE NACIMIENTO
CLAVE DE REGISTRO E IDENTIDAD PERSONAL
21114020201333F

JUZGADO No	02	LIBRO No	07	ACTA No	01333	LOCALIDAD	PUEBLA	HORA	DIA	MES	AÑO
MUNICIPIO	PUEBLA	ENTIDAD FEDERATIVA	PUEBLA					13:41:32	24	04	02

PRESENTADO

NOMBRE **ALFREDO** **ATEMPA** **JUAREZ**
NOMBRE(S) (PRIMER APELLIDO) (SEGUNDO APELLIDO)
FECHA DE NACIMIENTO **01 DE MARZO DE 2002** HORA **08:20:** No CERTIFICADO DE NACIMIENTO
LUGAR DE NACIMIENTO **PUEBLA** **PUEBLA** **PUEBLA**
(LOCALIDAD) (MUNICIPIO) (ENTIDAD FEDERATIVA)
PRESENTADO **VIVO** SEXO **MASCULINO** COMPARECE(N) **AMBOS**

PADRES

NOMBRE DE EL **JOSE LUIS ATEMPA OLIVARES** NACIONALIDAD **MEXICANA** EDAD **31** AÑOS
OCUPACION **EBANISTA** DOMICILIO **9 ORIENTE 1803 COL. AZCARATE, PUEBLA**
NOMBRE DE ELLA **GLORIA EDITH JUAREZ MUÑOZ** NACIONALIDAD **MEXICANA** EDAD **37** AÑOS
OCUPACION **LABORES DEL HOGAR** DOMICILIO **9 ORIENTE 1803 COL. AZCARATE, PUEBLA**

ABUELOS

PATERNAL **JOSE CESARIO ATEMPA FLORES** NACIONALIDAD **MEXICANA** EDAD **57** AÑOS
PATERNAL **MARIA DEL CARMEN OLIVARES JIMENEZ (FINADA)** NACIONALIDAD **MEXICANA** EDAD **57** AÑOS
OCUPACION **EBANISTA** DOMICILIO **72 PONIENTE 2403 COL. 20 DE NOVIEMBRE, PUE**
MATERNAL **ALFREDO JUAREZ PELAEZ (FINADO)** NACIONALIDAD **MEXICANA** EDAD **57** AÑOS
MATERNAL **IRENE MUÑOZ FERNANDEZ** NACIONALIDAD **MEXICANA** EDAD **57** AÑOS
OCUPACION **LABORES DEL HOGAR** DOMICILIO **9 ORIENTE 1803 COL. AZCARATE, PUEBLA**

TESTIGOS

NOMBRE **IRENE MUÑOZ FERNANDEZ** NACIONALIDAD **MEXICANA** EDAD **57** AÑOS
OCUPACION **LABORES DEL HOGAR** PARENTESCO **ABUELA MATERNA**
DOMICILIO **9 ORIENTE 1803 COL. AZCARATE, PUEBLA**
NOMBRE **CRISTINA GARCIA ESCOBEDO** NACIONALIDAD **MEXICANA** EDAD **46** AÑOS
OCUPACION **EMPLEADA** PARENTESCO **NINGUNO**
DOMICILIO **7 ORIENTE 1627 COL. AZCARATE, PUEBLA**

PERSONA DISTINTA DE LOS PADRES QUE DECLARE EL NACIMIENTO

NOMBRE _____ OCUPACION _____ EDAD _____ AÑOS
NACIONALIDAD _____ PARENTESCO _____ DOMICILIO _____

OBSERVACIONES

LEIDA LA PRESENTE Y CONFORMES CON SU CONTENIDO LA RATIFICAN FIRMANDOLA QUIENES EN ELLA INTERVINIERON
Y SABEN HACERLO, Y QUIENES NO, IMPRIMEN SU HUELLA DIGITAL. DOY FE.
FIRMAS DE LOS PADRES O PERSONA QUE DECLARAN EL NACIMIENTO

JOSE LUIS ATEMPA OLIVARES

GLORIA EDITH JUAREZ MUÑOZ

FIRMAS DE LOS TESTIGOS

IRENE MUÑOZ FERNANDEZ

CRISTINA GARCIA ESCOBEDO

HUELLA DEL
PULGAR DERECHO
DEL REGISTRADO

EN NOMBRE DEL ESTADO LIBRE Y SOBERANO DE PUEBLA Y COMO JUEZ DEL REGISTRO DEL ESTADO
CIVIL CERTIFICO QUE ESTA COPIA CONCUERDA FIELMENTE CON SU ORIGINAL.
EL JUEZ DEL REGISTRO DEL ESTADO CIVIL

ABOG. JOSE MIGUEL LUNA MONEDA
NOMBRE

FIRMA

ATENDIO CRISTINAG

INTERESADO



JUZGADO SEGUNDO
DEL REGISTRO DEL
ESTADO CIVIL
CLAVE: 114-02
PUEBLA, PUE.



REGISTRADO

LOCALIDAD

INE



E005491

EDUARDO JACINTO MOLINA
SECRETARIO EJECUTIVO DEL
INSTITUTO NACIONAL ELECTORAL

IDMEX2241455449<<1576126193064
0203018H3112319MEX<01<<43132<3
ATEMPA<JUAREZ<<ALFREDO<<<<<<<<

MEXICO INSTITUTO NACIONAL ELECTORAL
CREDENCIAL PARA VOTAR

NOMBRE
ATEMPA
JUAREZ
ALFREDO

SEXO H

DOMICILIO
CDA TRUENO 39
U HAB AMALUCAN 72810
PUEBLA, PUE

CLAVE DE ELECTOR ATJRAL02030121H900

CURP
AEJA020301HPLTRLA1

FECHA DE NACIMIENTO
01/08/2002

SECCION
1576

AÑO DE REGISTRO
2020-01

VIGENCIA
2021-2031

SEGOB

ESTADOS UNIDOS MEXICANOS

CONSTANCIA DE LA CLAVE ÚNICA
DE REGISTRO DE POBLACIÓN

DIRECCIÓN GENERAL DEL
REGISTRO NACIONAL DE POBLACIÓN E IDENTIFICACIÓN PERSONAL



Clave:

MABY020801MPLXRJA7

Nombre:

YAJAIRA MAXIMO BARRALES



Fecha de inscripción

30/01/2006

Folio

122455049

Entidad de registro

PUEBLA



121114200303569

CURP Certificada: verificada con el Registro Civil

YAJAIRA MAXIMO BARRALES

PRESENTE

Ciudad de México, a 25 de marzo de 2019

El derecho a la identidad está consagrado en nuestra Constitución. En la Secretaría de Gobernación trabajamos todos los días para garantizar que las y los mexicanos gocen de este derecho plenamente; y de esta forma puedan acceder de manera más sencilla a trámites y servicios.

Nuestro objetivo es que el uso y adopción de la Clave Única de Registro de Población (CURP) permita a la población tener una sola llave de acceso a servicios gubernamentales, ser atendida rápidamente y poder realizar trámites desde cualquier computadora con acceso a internet dentro o fuera del país.

Nuestro compromiso es que la identidad de cada persona esté protegida y segura, por ello contamos con los máximos estándares para la protección de los datos personales. En este marco, es importante que verifiques que la información contenida en la constancia anexa sea correcta para contribuir a la construcción de un registro fiel y confiable de la identidad de la población.

Agradezco tu participación.

LIC. OLGA MA. DEL CARMEN SÁNCHEZ CORDERO DÁVILA

SECRETARIA DE GOBERNACIÓN



Estamos a sus órdenes para cualquier aclaración o duda sobre la conformación de su clave en **TELCURP**, marcando el **01 800 911 11 11**

La impresión de la constancia CURP en papel bond, a color o blanco y negro, es válida y debe ser aceptada para realizar todo trámite.

TRÁMITE GRATUITO

Los Datos Personales recabados, incorporados y tratados en la Base de Datos Nacional de la Clave Única de Registro de Población, son utilizados como elementos de apoyo en la función de la Secretaría de Gobernación, a través de la Dirección General del Registro Nacional de Población e Identificación Personal en el registro y acreditación de la identidad de la población del país, y de los nacionales residentes en el extranjero; asignando y expidiendo la Clave Única de Registro de Población. Dicha Base de Datos, se encuentra registrada en el Sistema Persona del Instituto Nacional de Transparencia, Acceso a la Información Pública y Protección de Datos Personales (<http://persona.ifai.org.mx/persona/welcome.do>). La transferencia de los Datos Personales y el ejercicio de los derechos de acceso, rectificación, cancelación y oposición, deben realizarse conforme a la Ley General de Protección de Datos Personales en Posesión de los Sujetos Obligados, y demás normatividad aplicable. Para ver la versión integral del aviso de privacidad ingresar a <https://renapo.gob.mx/>

SEP

SECRETARÍA DE
EDUCACIÓN PÚBLICA



SISTEMA EDUCATIVO NACIONAL
SECRETARÍA DE EDUCACIÓN PÚBLICA DEL ESTADO DE PUEBLA
CERTIFICADO DE EDUCACIÓN SECUNDARIA

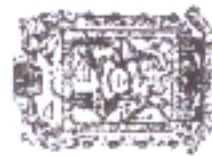

La Dirección General de Planeación, CERTIFICA que ALFREDO ATEMPA JUAREZ, con CURP AÉJAO20301HPLTRLA1, cursó y acreditó la Educación SECUNDARIA de acuerdo al Plan de Estudios vigente, en la ESCUELA GABINO BARREDA, con Clave del Centro de Trabajo 21EES0274R, con el promedio final que se indica, según constancias que obran en el archivo de Control Escolar.

PROMEDIO FINAL:

7.8

SIETE PUNTO OCHO

El presente documento de certificación se expide en PUEBLA, PUEBLA a los dieciocho días del mes de julio del dos mil diecisiete.

Autoridad educativa: FRANCISCO CASTRO BENITEZ, DIRECTOR GENERAL DE PLANEACIÓN

No. de certificado autoridad educativa: 000010000000406842709

Sello digital autoridad educativa:

VvuhzW2jDwbYvbQVCbC1W9dH2a2K16Yk6WYUjAPiga+amfY7+Dr3p0n2J8OKKfA15K3wrzFNObVqev4772wrzvlc1AaYUd5qPn7nkqGP6Se1KPJBsrhKWnR/3Uxz1/XyhWjFErPtXZHM6e6+M9tW97b43idKhuFe+PQ616EXNuW3ojv11wgJjXgtHZNS1f9Xc9qrJN8nkk6qJb9fyy4nnKHpMsOvgsfjDoUleJUBs+Cm9h2LANbV6oXPSxeSz1vaJyeqpd0XM4Om2r4OJLxdMnFbd1LymJS9VJqcbtv2ZNxq2xm1Qpv3JvPj+eN7H19GCv+YH5II+AFSOy8uA3Rug==

Fecha y hora de timbrado: 2017-07-10 15:50:05.0



Con fundamento en lo dispuesto por el artículo 60 de la Ley General de Educación, los certificados de estudios expedidos por instituciones del Sistema Educativo Nacional, tienen validez en la República Mexicana sin necesidad de trámites adicionales de autenticación o legalización, favoreciendo el tránsito del educando por el Sistema Educativo Nacional.

El presente certificado de estudios ha sido firmado mediante el uso de la firma electrónica avanzada, amparada por un certificado vigente a la fecha de su emisión y es válido de conformidad con lo dispuesto en el artículo 15 de la Ley de Medios Electrónicos del Estado de Puebla.

La versión electrónica del presente documento, su integridad y autenticidad se podrá comprobar a través de la página electrónica del Sistema de Control Escolar de Puebla (SICEP) por medio de la siguiente liga: <http://sicep.puebla.gob.mx/sicepconsulta/>. De igual manera, podrá verificar el documento electrónico por medio del código QR.

FOLIO: CE21170033551

APCV Publicidad

H. Puebla de Z., a 13 de febrero de 2023

Por medio de la presente me permito recomendar al ciudadano:

ALFREDO ATEMPA JUÁREZ

laboró a mi cargo durante 1 año desempeñándose como chofer, que durante el tiempo que tengo de conocerlo demostró ser una persona Responsable, Capaz y con Deseos de Superación.

Por lo que no tengo inconveniente en extender la presente a petición del interesado para los usos y fines legales que más le convengan.

Atentamente

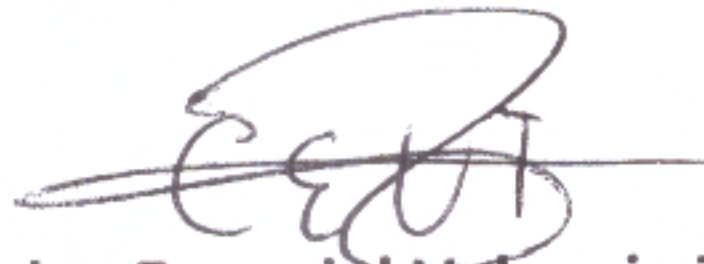

Carlos Ezequiel Valencia Trejo

Cel. 221 213 9562