



Instituto Mexicano del Seguro Social

SEGURIDAD Y SOLIDARIDAD SOCIAL

Asignación de Número de Seguridad Social

El Instituto Mexicano del Seguro Social hace constar que se asignó el siguiente:

Número de Seguridad Social	59149400265
Primer Apellido	HERNANDEZ
Segundo Apellido	AVALOS
Nombre(s)	JESUS ADAN
Sexo	Hombre
Fecha de nacimiento	12/04/1994
Lugar de Nacimiento	PUEBLA
C.U.R.P.	HEAJ940412HPLRVS02

Este Número de Seguridad Social es único, permanente e intransferible y se asigna para el control del registro de los trabajadores o sujetos de aseguramiento y sus beneficiarios; las prestaciones en especie y en dinero se otorgarán cuando hayan cumplido con los requisitos previstos en la Ley del Seguro Social y sus Reglamentos; la individualización de los recursos en las Administradoras de Fondos para el Retiro (AFORE) y el Instituto del Fondo Nacional de la Vivienda de los Trabajadores (INFONAVIT) se efectuará durante el período en que se encuentre inscrito con un patrón.

El trabajador se registrará en la U.M.F. asignada, de acuerdo a su domicilio cuando un patrón lo inscriba en el Instituto.

Aviso de privacidad

Los datos personales recabados serán protegidos, tratados e incorporados en el sistema de datos personales denominado Catálogo Nacional de Asegurados (CANASE) con fundamento en los artículos 22 de la Ley del Seguro Social, 13 fracciones IV y V, 18, 19, 20 y 21 de la Ley Federal de Transparencia y Acceso a la Información Pública Gubernamental, cuya finalidad es proteger, contener, ordenar y clasificar los datos de los patrones y asegurados. El CANASE está registrado en el Listado de Sistemas de Datos Personales ante el Instituto Federal de Acceso a la Información Pública (www.ifai.org.mx), y será transmitido al INFONAVIT y a la CONSAR con la finalidad de que el asegurado haga valer su derecho de ejercicio de crédito de vivienda y disposición del Seguro de Retiro, además de otras prestaciones previstas en la Ley. La Unidad Administrativa responsable del Sistema de Datos Personales, es la Dirección de Incorporación y Recaudación en coordinación con la Dirección de Innovación y Desarrollo Tecnológico, ambas dependientes del IMSS; en su caso el interesado podrá ejercer los derechos de acceso y corrección en la Subdelegación de control que corresponde al domicilio del patrón o del asegurado. Lo anterior se informa en cumplimiento del decimoséptimo de los Lineamientos de Protección de Datos Personales, publicados en el Diario Oficial de la Federación el 30 de septiembre de 2005.

Aviso Importante

Ahora que cuentas con tu número de seguridad social, no olvides acudir a la AFOR de tu preferencia a registrar tu cuenta individual donde se depositarán tus aportaciones de Ahorro para el Retiro. También puedes hacerlo vía electrónica en: www.consar.gob.mx en la sección "SAR en línea". Recuerda que es un dato que solicitará tu patrón o empresa al momento de contratarte.

Se extiende la presente al día 23 de agosto del 2014 a las 11:13.

Folio: 14088105422242945802

Mensaje de RENAPO:

Cadena original: |||Invocante:portalimssdigital|Tipo de trámite:Asignación de NSS|Fecha:23 de agosto 2014, 11:13:48|Folio:14088105422242945802|RFC:|Nombre o Razon Social:JESUS ADAN HERNANDEZ AVALOS|Cup:HEAJ940412HPLRVS02|Número Registro Patronal:|Número de Seguridad Social:59149400265||

Sello Digital: ALQvZnOwXE0IAM7mhfmkn2j88+eqQv1ZUg0yrd3lfojGuAXbLTx93iOCCmn87NGmUT6Sp/MjDQK2MPjwTybtkFBDILD1ST7NrNchpVBQhnt2NKJVg7LiKRD+AOO0rkY1H3L0VUmXdUAb/siQV2SiHLCXEhDjGTk639v7a3tmLzLw5j8KvVijN1FWIXOPIYthXu2hr6+nwyTJhwF67GZ8s7548kgJyhprzUH9bTkFkCZ+s/teuvl8kfu/c5baGymiVMokjQLI0JUN9PRdGj1BtoTIE/rPc5jXjTh+0thyvhSGYKdVueWOWK3lxiB0B+/p94cJcRjhPV5hJ4yQ==

Secuencia Notarial: a726d5a1-c302-4722-adbb-779bad49787b

Número de Serie: 00000000000000000001

CÉDULA DE IDENTIFICACION FISCAL



HACIENDA
SECRETARÍA DE HACIENDA Y CRÉDITO PÚBLICO



SAT
SERVICIO DE ADMINISTRACIÓN TRIBUTARIA



HEAJ940412P4A
Registro Federal de Contribuyentes

JESUS ADAN HERNANDEZ
AVALOS
Nombre, denominación o razón
social

idCIF: 15020012013
VALIDA TU INFORMACIÓN
FISCAL

CONSTANCIA DE SITUACIÓN FISCAL

Lugar y Fecha de Emisión
PUEBLA , PUEBLA A 23 DE AGOSTO DE 2021



HEAJ940412P4A

Datos de Identificación del Contribuyente:

RFC:	HEAJ940412P4A
CURP:	HEAJ940412HPLRVS02
Nombre (s):	JESUS ADAN
Primer Apellido:	HERNANDEZ
Segundo Apellido:	AVALOS
Fecha inicio de operaciones:	03 DE FEBRERO DE 2015
Estatus en el padrón:	ACTIVO
Fecha de último cambio de estado:	03 DE FEBRERO DE 2015
Nombre Comercial:	JESUS ADAN HERNANDEZ AVALOS

Datos de Ubicación:

Código Postal:72280	Tipo de Vialidad: CALLE
Nombre de Vialidad: XONACA	Número Exterior: 2023
Número Interior:B	Nombre de la Colonia: XONACA
Nombre de la Localidad: PUEBLA	Nombre del Municipio o Demarcación Territorial: PUEBLA
Nombre de la Entidad Federativa: PUEBLA	Entre Calle: 26 ORIENTE

Página [1] de [2]



HACIENDA
SECRETARÍA DE HACIENDA Y CRÉDITO PÚBLICO



SAT
SERVICIO DE ADMINISTRACIÓN TRIBUTARIA

Contacto

Av. Hidalgo 77, col. Guerrero, C.P. 06300, Ciudad de México.
Atención telefónica desde cualquier parte del país:
MarcaSAT 55 627 22 728 y para el exterior del país
(+52) 55 627 22 728



Comisión Federal de Electricidad®

CFE Suministrador de Servicios Básicos
Río Ródano No. 14, colonia Cuauhtémoc,
Alcaldía Cuauhtémoc, Código Postal 06500,
Ciudad de México. RFC: CSS160330CP7

MERINO LUNA PANFILO VICTOR

LA MAGDALENA S N CP.00000
PRINCIPAL
STA MARIA XONACATEPE08J. C.P. 72229
STA MA. XONACATEPEC, PUE.

TOTAL A PAGAR:

\$245

(DOSCIENTOS CUARENTA Y CINCO PESOS M.N.)

Obtén tu aviso recibo más fácil y rápido

NO. DE SERVICIO : 217120606025

RMU : -- - CFE

CORTE A PARTIR:
08 MAR 23

LÍMITE DE PAGO: 16 MAR 23

TARIFA: 01 NO. MEDIDOR: 447CW7 MULTIPLICADOR: 1

PERIODO FACTURADO: 25 ENE 23 - 25 FEB 23



Concepto	Lectura actual		Lectura anterior		Total periodo	Precio (MXN)	Subtotal (MXN)
	Medida	Estimada	Medida	Estimada			

Energía (kWh)	x	07438	x	07279	159		
---------------	---	-------	---	-------	-----	--	--



Este gráfico refleja tu nivel de consumo. A menor uso, mayor apoyo.

Subtotal

Costos de la energía en el Mercado Eléctrico Mayorista					Desglose del Importe a pagar	
Concepto	\$	\$/kW	\$/kWh	Importe (MXN)	Concepto	Importe (MXN)
Suministro	32.95	0.00	0.00	32.95	Energía	211.10
Distribución	0.00	0.00	202.07	202.07	IVA 16%	33.77
Transmisión	0.00	0.00	27.95	27.95	Fac. del Periodo	244.87
CENACE	0.00	0.00	1.00	1.00	Diferencia por redondeo	0.46
Energía	0.00	0.00	119.40	119.40	Total	\$245.33
Capacidad	0.00	0.00	75.84	75.84		
SCnMEM(1)	0.00	0.00	0.98	0.98		

Apoyo Gubernamental 249.09

(1) SCnMEM: Costos relacionados con los servicios del Mercado. (2) DAP: Derecho al Alumbrado Público. (3) Cargos o créditos: Diversos conceptos que se pueden incluir en el aviso recibo relacionados con el suministro.

Fecha, hora y lugar de impresión: 08 MAR 2023 09:58:24 hrs. 3-Norte No 611 Barrio San-Miguel-Amozoc de Mota Puebla Puebla Mexico CP 72980

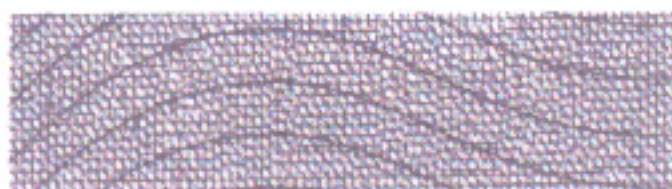

CFE contigo



-- - CFE
01 217120606025 220216 000000245 6

SEGOB

ESTADOS UNIDOS MEXICANOS

COMISIÓN NACIONAL DE LOS DATOS PERSONALES
DEL REGISTRO DE POBLACIÓN E IDENTIDAD

SECRETARÍA DE GOBERNACIÓN
INSTITUTO NACIONAL DE TRANSPARENCIA,
ACCESO A LA INFORMACIÓN PÚBLICA Y
PROTECCIÓN DE DATOS PERSONALES

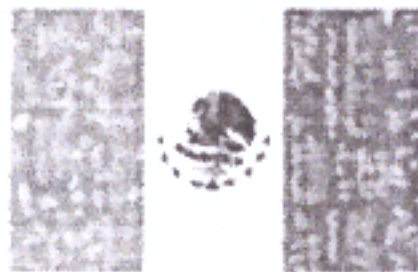

Clave:

HEAJ940412HPLRVS02

Nombre

JESUS ADAN HERNANDEZ AVALOS



Fecha de inscripción
26/09/2000

Folio
67551821

Entidad de registro
PUEBLA



121114199401498

CURP Certificada: verificada con el Registro Civil

JESUS ADAN HERNANDEZ AVALOS

PRESENTE

Ciudad de México, a 23 de diciembre de 2022

El derecho a la identidad está consagrado en nuestra Constitución. En la Secretaría de Gobernación trabajamos todos los días para garantizar que las y los mexicanos gocen de este derecho plenamente; y de esta forma puedan acceder de manera más sencilla a trámites y servicios.

Nuestro objetivo es que el uso y adopción de la Clave Única de Registro de Población (CURP) permita a la población tener una sola llave de acceso a servicios gubernamentales, ser atendida rápidamente y poder realizar trámites desde cualquier computadora con acceso a internet dentro o fuera del país.

Nuestro compromiso es que la identidad de cada persona esté protegida y segura, por ello contamos con los máximos estándares para la protección de los datos personales. En este marco, es importante que verifiques que la información contenida en la constancia anexa sea correcta para contribuir a la construcción de un registro fiel y confiable de la identidad de la población.

Agradezco tu participación.

LIC. ADÁN AUGUSTO LÓPEZ HERNÁNDEZ

SECRETARIO DE GOBERNACIÓN



Estamos a sus órdenes para cualquier aclaración o duda sobre la conformación de su clave en **TELCURP**, marcando el **800 911 11 11**

La impresión de la constancia CURP en papel bond, a color o blanco y negro, es válida y debe ser aceptada para realizar todo trámite.

TRÁMITE GRATUITO

Los Datos Personales recabados, incorporados y tratados en la Base de Datos Nacional de la Clave Única de Registro de Población, son utilizados como elementos de apoyo en la función de la Secretaría de Gobernación, a través de la Dirección General del Registro Nacional de Población e Identidad en el registro y acreditación de la identidad de la población del país, y de los nacionales residentes en el extranjero; asignando y expidiendo la Clave Única de Registro de Población. Dicha Base de Datos, se encuentra registrada en el Sistema Persona del Instituto Nacional de Transparencia, Acceso a la Información Pública y Protección de Datos Personales (<http://persona.ifai.org.mx/persona/welcome.do>). La transferencia de los Datos Personales y el ejercicio de los derechos de acceso, rectificación, cancelación y oposición, deben realizarse conforme a la Ley General de Protección de Datos Personales en Posesión de los Sujetos Obligados, y demás normatividad aplicable. Para ver la versión integral del aviso de privacidad ingresar a <https://renapo.gob.mx/>



Solicitud de Empleo

Fecha 03/04/23

Puesto que solicita:

Sueldo mensual

Nota: La información aquí proporcionada será tratada confidencialmente

DATOS PERSONALES

Apellido Paterno	Apellido Materno	Nombre (s)	Edad	Estatura	Peso	Estado Civil
Hernandez	Avalos	Jesús Adán	29	1.80	60	Unión libre
Dirección	Código Postal		Teléfono		Sexo	
	72229		Casa: 2864118 Cel: 2212672265		M	
Fecha de Nacimiento	Lugar de Nacimiento	Nacionalidad	Vive con:		Sus Padres Su Familia Solo	
12/04/94	Puebla	Mexicano	Sus Padres		Solo	
Número de Seguridad Social	Correo electrónico (e-mail)	¿Tiene licencia de manejo?	Registro Federal de Contribuyentes			
59149400265	jesusadanhernandezavalos230@gmail.com	Si				
¿Cómo considera su estado de salud actual?		¿Padece de alguna enfermedad crónica?		¿Cuál?		
Bueno <input checked="" type="radio"/> Regular <input type="radio"/> Malo <input type="radio"/>		Si <input type="radio"/> No <input checked="" type="radio"/>				
¿Qué deporte practica?	¿Pertenece a algún club social o Deportivo?	¿Cuál es su pasatiempo favorito?				
No	No	Repartidor paquetería				
¿Cuál es su meta en la vida?						
casarme y tener muchas cosas en casa						

DATOS FAMILIARES

Nombre	Vive	Finado	Domicilio	Ocupación
Padre				
Madre				
Paula Hernandez Avalos	X		28 oriente 2023 col Xonacalabores del hogar	
Esposa (o)				
Marcela Merino Valdez	✓		Pblo Sta Maria Xonacatepec labores del hogar	
Nombre Hija (o)				
Piogo Hernandez Merino	✓		Pblo Sta Maria Xonacatepec Kinder	
Nombre Hija (o)				
Nombre Hija (o)				

ESCOLARIDAD

Nombre de la Escuela	Dirección	Fechas		Años	Documento Recibido
		De	A		
Primaria					
ONU	30 norte 2408	2006	2007	6	certificado
Secundaria					
Técnica N°1	22 norte 1402	2007	2010	3	certificado
Preparatoria					
Campa Tlancsi	Alvareso creccion S/N	2010	2013	3	certificado
Profesional					
Estudios de Post grado					
Comercial u otras					
Estudios que efectúa en la actualidad:					
Escuela	Horario:	Carrera ó Curso			Grado



CONOCIMIENTOS GENERALES

Idiomas que domina:	Español
Funciones de oficina que domina:	
Paquetes de cómputo que domina:	

EMPLEO ACTUAL Y ANTERIORES

Concepto	Empleo actual o último	Empleo anterior	Empleo anterior	Empleo anterior
Tiempo que prestó sus servicios	1 año 4 meses 2 años			
Nombre de la Compañía	Favrencia	EL TORO		
Dirección	Evano 29	5 de Mayo		
Teléfono				
Puesto que desempeñaba	costurero	Almacenista		
Ultimo sueldo	4200			
Motivo de su separación	cuestion laboral	cuestion laboral		
Nombre de su jefe inmediato	Gregorio Lopez	benjamin		
Puesto de su jefe inmediato	jefe	jefe		

DATOS GENERALES

¿Cómo se enteró de la vacante?	Facebook	¿Posee automóvil propio?	Marca	Modelo
¿Algún pariente trabaja en esta empresa?		¿Tiene deudas?	Importe de la deuda	
¿Tiene otros ingresos?	Describalos:	¿Sus gastos mensuales a cuánto ascienden?		
¿Vive en casa propia?	Si	¿Tiene crédito INFONAVIT?		
¿Paga renta?	No	¿De cuánto es el descuento semanal de su crédito de INFONAVIT?		
¿Puede viajar?	Si			
Fecha en que podría presentarse a trabajar				
Inmediatamente				

Observaciones:

Comentarios del entrevistador

Manifiesto bajo protesta de decir verdad que la información contenida en el presente es la verdadera, esto es, entre otras cuestiones, mi condición física, mis aptitudes y capacidades, teniendo conocimiento de las sanciones a las cuales puedo ser sometido para el caso de declarar con falsedad

Jesus Adan Hernandez Ovalos

Nombre y Firma del Solicitante



Cuestionario COVID-19

En Distribuidora El Toro S.A. de C.V. la salud de nuestros colaboradores y de nuestros prestadores de servicios es primordial, así que hemos elaborado este pequeño cuestionario con la finalidad de proteger la integridad física de todos.

1.- Edad: 29 años

2.- Genero: Masculino

3.- ¿Pertenece a algún grupo de riesgo? (> 60 años, hipertensión, diabetes, cardiopatías, patología pulmonar, enfermedad renal crónica, inmunosupresión, patología hepática.)

NO

4.- Desde el día 01 de JULIO hasta el día hoy ¿Has tenido inicio súbito de cualquiera de los siguientes síntomas: tos, fiebre, dificultad para respirar? NO

5.- Algun familiar cercano o amistad con la que hayas convivido en los últimos 15 días ha sido diagnosticado con COVID-19 ó presentado algún síntoma de los anteriormente mencionados? (tos, fiebre, dificultad para respirar) NO

6.- De Marzo a la fecha te han diagnosticado COVID-19 con la prueba PCR? NO

El candidato manifiesta que la información brindada se realiza bajo protesta de decir verdad, so pena de ser acreedor de las sanciones que con motivo de su falsedad u omisión se pudieran generar en contra de la empresa.

Nombre y Firma del Colaborador:

Fecha de realización del Cuestionario:

03/04/23

Jesus Adan Hernandez Avalos



EXTRACTO DE NACIMIENTO

1206026



C.R.I.P. 211142194014932

EN NOMBRE DEL ESTADO LIBRE Y SOBERANO DE PUEBLA Y COMO ENCARGADA DEL DESPACHO DE LA DEL REGISTRO
DEL ESTADO CIVIL DE PUEBLA - - - - - CERTIFICO: QUE EN EL LIBRO
NUMERO 08 DE NACIMIENTOS DEL AÑO 1994 , EXISTE ASENTADA EL ACTA NUMERO 01498
DE FECHA 28 DE ABRIL DE 1994 , LEVANTADA EN JUZGADO DEL REGISTRO DEL ESTADO CIVIL DE
JUZGADO CUARTO, PUEBLA, PUEBLA - - - - - Y LA CUAL CONTIENE LOS SIGUIENTES DATOS

DATOS DEL REGISTRADO

NOMBRE JESUS ADAN HERNANDEZ AVALOS - - - - -
HORA DE NACIMIENTO 12:10: - - - - -
FECHA DE NACIMIENTO 12 DE ABRIL DE 1994
LUGAR DE NACIMIENTO PUEBLA PUEBLA PUEBLA - - - - -
FUE PRESENTADO VIVO - - - - -
SEXO MASCULINO - - - - -
DECLARO LA MADRE - - - - -

DATOS DE LOS PADRES

NOMBRE - - - - - NACIONALIDAD - - - - -
NOMBRE PAULA HERNANDEZ AVALOS - - - - - NACIONALIDAD MEXICANA - - - - -

NOMBRE DE LA PERSONA DISTINTA DE LOS PADRES QUE DECLARO EL NACIMIENTO

NACIONALIDAD

ESTA ACTA TIENE LAS SIGUIENTES ANOTACIONES:
SIN NINGUNA ANOTACION EN EL LIBRO ORIGINAL.

SELLO

DE CONFORMIDAD CON LO PRESCRITO EN LOS ARTICULOS 848 Y 849 DEL CODIGO CIVIL, SE EXPIDE LA
PRESENTE CERTIFICACION EN EXTRACTO, EN PUEBLA - - - - -
EL DIA 15 DE AGOSTO DE 2013
LA C. ENCARGADA DEL DESPACHO DE LA DIRECCION - - DEL REGISTRO DEL ESTADO CIVIL

ELABORO EDILBERTOM COTEJO EDILBERTOM

ORIGINAL LIC. ALEXANDRA HERRERA CORONA -

14834102

DE SISTEMA 1572168

MÉXICO INSTITUTO NACIONAL ELECTORAL
CREDENCIAL PARA VOTAR

NOMBRE
HERNANDEZ
AVALOS
JESUS ADAN

SEXO H

DOMICILIO
C LA MAGDALENA S/N
PBLO SANTA MARIA XONACATEPEC 72229
PUEBLA, PUE.

CLAVE DE ELECTOR HRAVJS94041221H700

CURP
HEAJ940412HPLRVS02

FECHA DE NACIMIENTO
12/04/1994

AÑO DE REGISTRO
2011 06

SECCIÓN
1416

VIGENCIA
2022 - 2032



INE

IDMEX2336325738<<1416091262239
9404128H3212312MEX<06<<31306<7
HERNANDEZ<AVALOS<<JESUS<ADAN<<



ESTADOS UNIDOS MEXICANOS
CONSTANCIA DE LA CLAVE ÚNICA
DE REGISTRO DE POBLACIÓN

DIRECCIÓN GENERAL DEL
REGISTRO NACIONAL DE POBLACIÓN
E IDENTIDAD



Clave:

MEVM930116MPLRLR02

Nombre

MARCELA MERINO VALDES



Soy México

Fecha de inscripción

03/05/1999

Folio

36572571

Entidad de registro

PUEBLA



121114199500299

CURP Certificada: verificada con el Registro Civil

MARCELA MERINO VALDES

PRESENTE

Ciudad de México, a 03 de abril de 2023

El derecho a la identidad está consagrado en nuestra Constitución. En la Secretaría de Gobernación trabajamos todos los días para garantizar que las y los mexicanos gocen de este derecho plenamente; y de esta forma puedan acceder de manera más sencilla a trámites y servicios.

Nuestro objetivo es que el uso y adopción de la Clave Única de Registro de Población (CURP) permita a la población tener una sola llave de acceso a servicios gubernamentales, ser atendida rápidamente y poder realizar trámites desde cualquier computadora con acceso a internet dentro o fuera del país.

Nuestro compromiso es que la identidad de cada persona esté protegida y segura, por ello contamos con los máximos estándares para la protección de los datos personales. En este marco, es importante que verifiques que la información contenida en la constancia anexa sea correcta para contribuir a la construcción de un registro fiel y confiable de la identidad de la población.

Agradezco tu participación.

LIC. ADÁN AUGUSTO LÓPEZ HERNÁNDEZ

SECRETARIO DE GOBERNACIÓN



Estamos a sus órdenes para cualquier aclaración o duda sobre la conformación de su clave en **TELCURP**, marcando el **800 911 11 11**

La impresión de la constancia CURP en papel bond, a color o blanco y negro, es válida y debe ser aceptada para realizar todo trámite.

TRÁMITE GRATUITO

Los Datos Personales recabados, incorporados y tratados en la Base de Datos Nacional de la Clave Única de Registro de Población, son utilizados como elementos de apoyo en la función de la Secretaría de Gobernación, a través de la Dirección General del Registro Nacional de Población e Identidad en el registro y acreditación de la identidad de la población del país, y de los nacionales residentes en el extranjero; asignando y expidiendo la Clave Única de Registro de Población. Dicha Base de Datos, se encuentra registrada en el Sistema Persona del Instituto Nacional de Transparencia, Acceso a la Información Pública y Protección de Datos Personales (<http://persona.ifai.org.mx/persona/welcome.do>). La transferencia de los Datos Personales y el ejercicio de los derechos de acceso, rectificación, cancelación y oposición, deben realizarse conforme a la Ley General de Protección de Datos Personales en Posesión de los Sujetos Obligados, y demás normatividad aplicable. Para ver la versión integral del aviso de privacidad ingresar a <https://renapo.gob.mx/>



CERTIFICADO DE ESTUDIOS



SECRETARÍA DE EDUCACIÓN PÚBLICA
DEL ESTADO
SUBSECRETARÍA DE EDUCACIÓN
MEDIA SUPERIOR
DIRECCIÓN DE BACHILLERATOS
ESTATALES Y
PREPARATORIA ABIERTA
BACH. OFIC. CAMPA TLANESI
CCT. 21EBH0108Q
PUEBLA, PUE.

LA DIRECCIÓN DE LA ESCUELA

CAMPA TLANESI

CON CLAVE DE CENTRO DE TRABAJO

21EBH0108Q

CERTIFICA QUE

JESUS ADAN HERNANDEZ AVALOS

CON CLAVE ÚNICA DE REGISTRO DE POBLACIÓN

HEAJ940412HPLRVS02

CURSÓ ESTUDIOS

COMPLETOS

DE

BACHILLERATO GENERAL ESTATAL

CON CLAVE DE CENTRO DE TRABAJO

SEGÚN CONSTANCIAS QUE OBRAN EN EL ARCHIVO DE CONTROL

CERTIFICA QUE

ESCOLAR CONFORME EL PLAN DE ESTUDIOS

VIGENTE.

EL PRESENTE CERTIFICADO SE EXPIDE EN:

PUEBLA, PUEBLA

A LOS **QUINCE**

DÍAS DEL MES DE **JULIO**

DE **DOS MIL CATORCE**

FOLIO

15474098

ILDEFONSO MARTINEZ BRAVO

DIRECTOR

ESTE CERTIFICADO NO ES VÁLIDO SI PRESENTA BORRADURAS O ENMENDADURAS

Puebla, Pue a 09 de Noviembre del 2018.

CONSTANCIA LABORAL

A quien corresponda:

Por medio de la presente hago constar que el **C. HERNANDEZ AVALOS JESUS ADAN**, laboró en Pelzer de México, S.A. de C.V en el puesto de **OPERADOR DE MÁQUINA** durante un periodo de 30 de Julio de 2017 al 28 de Octubre del 2018.

Sin más por el momento le envío un afectuoso saludo y quedo a sus órdenes.

Lic. Edith Suárez García
Recursos Humanos

Adler Pelzer Group
RECURSOS HUMANOS
PELZER DE MEXICO S.A. DE C.V.
RFC: PMF-911108-C16
Carril a San Cristobal km 14.5
C.P. 72990 Puebla, Mexico
www.adlerpelzer.com

Pelzer de México S.A. de C.V.

Km 14.5 Autopista Puebla-Orizaba Parque Industrial Chachapa C.P. 7 2 9 9 0, Amozoc, Puebla, México.
Teléfono +22 2862019

DISTRIBUIDORA EL TORO S.A DE C.V.
PROLONGACIÓN 5 DE FEBRERO ORIENTE NO. 14 COL. SANTA MARÍA
LA RIBERA PUEBLA, PUE. C.P. 72010 TEL. 3.79.91.82



Puebla, Pue. A 19 de ABRIL del 2021.

A quien corresponda:

Por medio de la presente hacemos constar que el C. **JESUS ADAN HERNANDEZ AVALOS** prestó sus servicios en ésta empresa desde el 31 de Diciembre del 2018 al 10 de Abril 2021 desempeñando el puesto de ALMACENISTA.

La presente se extiende para los fines y efectos que al solicitante convenga.

Atentamente

Distribuidora el Toro S.A. de .C.V

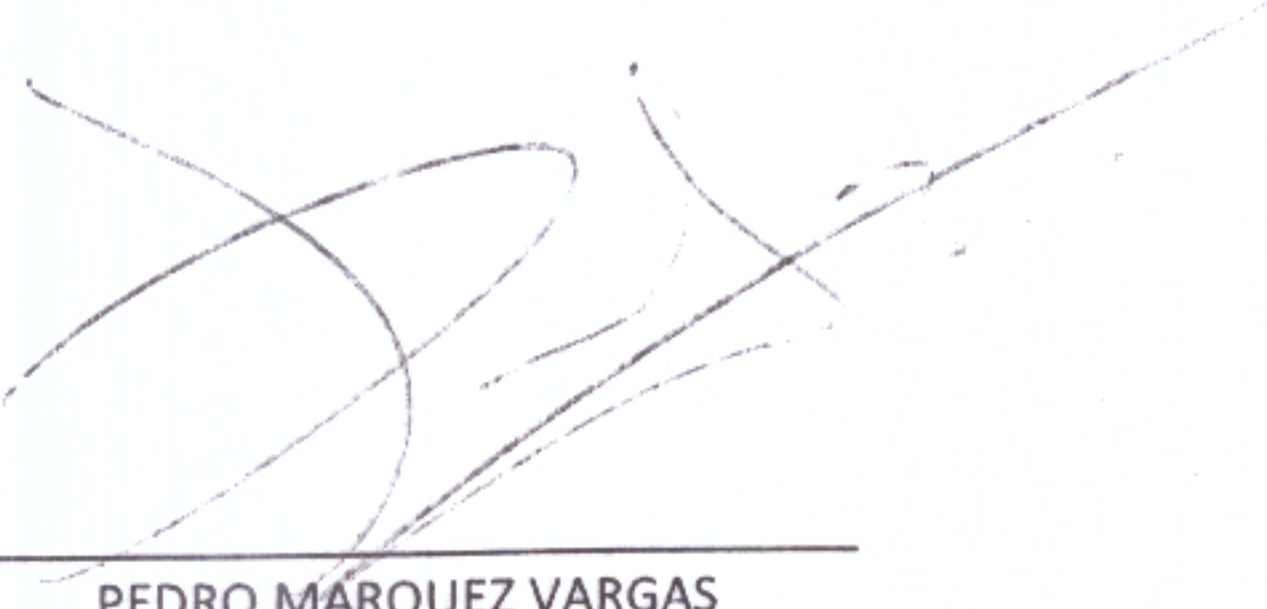

PEDRO MARQUEZ VARGAS
ADMINISTRATIVO