

Instituto Mexicano del Seguro Social

Asignación o Localización de Número de Seguridad Social

Tarjeta de Número de Seguridad Social

Fecha: 29 de diciembre de 2021
Folio de la solicitud: 1640833870261642888408

Instituto Mexicano del Seguro Social

 **GUSTAVO JIMENEZ OVANDO**
tu Número de Seguridad Social es: **83048215509**

Asociado a la CURP:
JIOG820916HTCMVS08



Imprime y recorta 

Este Número de Seguridad Social es único, permanente e intransferible y se asigna para el control del registro de los trabajadores o sujetos de aseguramiento y sus beneficiarios; las prestaciones en especie y en dinero se otorgarán cuando hayan cumplido con los requisitos previstos en la Ley del Seguro Social y sus Reglamentos; la individualización de los recursos en las Administradoras de Fondos para el Retiro (AFORE) y el Instituto del Fondo Nacional de la Vivienda de los Trabajadores (INFONAVIT) se efectuará durante el periodo en que se encuentren inscritos con un patrón.

Ahora que cuentas con tu Número de Seguridad Social, no olvides acudir a la AFORE de tu preferencia a registrar tu cuenta individual donde se depositarán tus aportaciones de Ahorro para el Retiro. También puedes hacerlo vía electrónica en: www.consar.gob.mx en la sección "SAR en línea". Recuerda que es un dato que solicitará tu patrón o empresa al momento de contratarte.

Cadena original: ||Invocante:portalimssdigital|Tipo de trámite:Asignación de NSS|Fecha:29 de diciembre 2021, 21:11:10|Folio:1640833870261642888408|RFC:|Nombre o Razon Social:GUSTAVO JIMENEZ OVANDO|Curp:JIOG820916HTCMVS08|Número Registro Patronal:|Número de Seguridad Social:83048215509||

Sello Digital: mqYy2C5s7Jn2YoCdn1PnKYIXUVnS1GwPkAuMkwdgtE5jU3EdeQEt/wv+psZfDGTdrWcslAhZ9h81j1LqOno2YmY/yiQtFqTUSnvWva/eROW8yvR4GkiBJ42blRpj7ADdGJWjkigm2/qOt4WDpfJeRJt5PEleUZSaNWUO4sHPNdGEyzsx+sddlbKGG5l

Secuencia Notarial: acee2b9b-cb3a-4854-9b84-937f8b02eefc

Número de Serie: 00000000000000000001

CÉDULA DE IDENTIFICACIÓN FISCAL



HACIENDA
SECRETARÍA DE HACIENDA Y CRÉDITO PÚBLICO



SAT
SERVICIO DE ADMINISTRACIÓN TRIBUTARIA



JIOG820916SJ5
Registro Federal de Contribuyentes

GUSTAVO JIMENEZ OVANDO
Nombre, denominación o razón
social

idCIF: 21120109417
VALIDA TU INFORMACIÓN
FISCAL

CONSTANCIA DE SITUACIÓN FISCAL

Lugar y Fecha de Emisión
**CUAUHTEMOC , CIUDAD DE MEXICO A 18 DE ABRIL
DE 2023**



JIOG820916SJ5

Datos de Identificación del Contribuyente:

RFC:	JIOG820916SJ5
CURP:	JIOG820916HTCMVS08
Nombre (s):	GUSTAVO
Primer Apellido:	JIMENEZ
Segundo Apellido:	OVANDO
Fecha inicio de operaciones:	18 DE NOVIEMBRE DE 2004
Estatus en el padrón:	ACTIVO
Fecha de último cambio de estado:	18 DE NOVIEMBRE DE 2004
Nombre Comercial:	

Datos del domicilio registrado

Código Postal:86100	Tipo de Vialidad:
Nombre de Vialidad: FELIPE J SERRA	Número Exterior: 138
Número Interior:	Nombre de la Colonia: ATASTA
Nombre de la Localidad: VILLAHERMOSA	Nombre del Municipio o Demarcación Territorial: CENTRO
Nombre de la Entidad Federativa: TABASCO	Entre Calle:



HACIENDA
SE. SECRETARÍA DE HACIENDA Y CRÉDITO PÚBLICO



SAT
SERVICIO DE ADMINISTRACIÓN TRIBUTARIA

Contacto

Av. Hidalgo 77, col. Guerrero, CP. 06300, Ciudad de México
Atención telefónica desde cualquier parte del país:
MarcaSAT 55 627 22 728 y para el exterior del país
(+52) 55 627 22 728

HERNANDEZ HDEZ. MA DEL CARMEN

R.A. SIMON BOLIVAR S.N. CP.862
SAAA
EJ. SIMON BOLIVAR, C.P. 86220
EJ. SIMON BOLIVAR, TAB.

TOTAL A PAGAR:

\$129

(CIENTO VEINTINUEVE PESOS M.N.)

NO. DE SERVICIO : 740151100060

RMU : 86220 15-11-05 XAAX-010101 025 CFE

LÍMITE DE PAGO: 20 MAY 23

**CORTE A PARTIR:
21 MAY 23**

TARIFA: 1F NO. MEDIDOR: KJ194W MULTIPLICADOR: 1

PERIODO FACTURADO: 01 MAR 23 - 02 MAY 23

¿QUIERES RECIBIR TU RECIBO DIGITAL?

En 3 Pasos:

1. Escanea el QR.
2. Actualiza tus datos.
3. Listo.



Concepto	Lectura actual Medida ● Estimada ●	Lectura anterior Medida ● Estimada ●	Total periodo	Precio (MXN)	Subtotal (MXN)
Energía (kWh)	01852	01715	137		
Básico			56	0.957	53.59
Suma			56		53.59
				81	0.713
				81	57.75



Este gráfico refleja tu nivel de consumo. A menor uso, mayor apoyo.

Subtotal

Costos de la energía en el Mercado Eléctrico Mayorista					Desglose del importe a pagar	
Concepto	\$	\$/kW	\$/kWh	Importe (MXN)	Concepto	Importe (MXN)
Suministro	84.55	0.00	0.00	84.55	Energía	111.35
Distribución	0.00	0.00	193.32	193.32	IVA 16%	17.82
Transmisión	0.00	0.00	24.08	24.08	Fac. del Periodo	129.17
CENACE	0.00	0.00	0.86	0.86	Total	\$129.17
Energía	0.00	0.00	105.56	105.56		
Capacidad	0.00	0.00	65.70	65.70		
SCnMEM ⁽¹⁾	0.00	0.00	0.85	0.85		

Apoyo Gubernamental 363.57

(1) SCnMEM: Costos relacionados con los servicios del Mercado. (2) DAP: Derecho al Alumbrado Público. (3) Cargos o créditos. Diversos conceptos que se pueden incluir en el aviso recibo relacionados con el suministro.



86220 15-11-05 XAAX-010101 025 CFE
01 740151100060 230529 000000129 0



CFE-contigo



01DK18C220020080

\$129

(CIENTO VEINTINUEVE PESOS M.N.)



REGISTRO NACIONAL
DE POBLACIÓN

CLAVE ÚNICA DE REGISTRO
DE POBLACIÓN

CLAVE

JIOG820916HTCMVS08

NOMBRE

GUSTAVO

JIMENEZ

OVANDO

FECHA DE INSCRIPCIÓN

02/01/1998

FOLIO

008287938

TRAMITE GRATUITO

Esta Clave Única de Registro de
Población se expide con base en
los datos que identifican su documento
probatorio:

ACTA DE NACIMIENTO

ENTIDAD: TABASCO

MUNICIPIO: HUAJUTLA

AÑO DE REGISTRO: 1982

NUMERO DE LIBRO: 0007

NUMERO DE ACTA: 01269

NUMERO DE FOJA:

NUMERO DE TOMO:

CRIP: 270130182012907



FECHA DE NACIMIENTO / DOB:

16/sep/1982

DOMICILIO / ADDRESS:

PRINCIPAL S/N, S/N, EJ SIMON BOLIVAR,
NACAJUCA, TABASCO

RESTRICCIONES / REST:

NINGUNA

TIPO SANGÜINEO / BLOOD TYPE:

O+

PRIMERA EXPEDICIÓN / FIRST EXPEDITION:

17/dic/2008

TELÉFONO EN CASO DE ACCIDENTE / EMERGENCY PHONE CONTACT:

9931899205

C. Hernán Bermúdez Requena
Secretario De Seguridad Y Protección Ciudadana



1110404



TABASCO

ESTADOS UNIDOS
MEXICANOS
LICENCIA PARA CONDUCIR
DRIVER'S LICENSE

1CH1826253

GUSTAVO JIMENEZ OVANDO



CURP: J106820916HTCMVS08

NACIONALIDAD / NATIONALITY:

MEXICANA

SEXO / SEX:

HOMBRE



2 Años

FECHA EXP / ISS:

28/may/2023

FECHA VENC / EXP:

28/may/2023

OFICINA EXPIDE / ISSUING:

VILLAHERMOSA BASE 4

VEHICULO DE SERVICIO PARTICULAR Y PÚBLICO

CHOFER





gustavojimenez375@gmail.com

Solicitud de Empleo

Fecha / /

Puesto que solicita:

Sueldo mensual

Nota: La información aquí proporcionada será tratada confidencialmente

DATOS PERSONALES

Apellido Paterno	Apellido Materno	Nombre (s)	Edad	Estatura	Peso	Estado Civil
Jimenez	Quanto	Quinto	40	7.70	1	Casado
Dirección			Código Postal	Teléfono Casa:	Sexo	
Simon Bolivar			86220	Cel: 99-31-81-9205	H	
Fecha de Nacimiento	Lugar de Nacimiento	Nacionalidad	Vive con: Sus Padres Su Familia Solo			
16-SEP-1982	Villahermosa	Mexicana	<input type="radio"/> <input checked="" type="radio"/> <input type="radio"/>			
Número de Seguridad Social	Correo electrónico (e-mail)	¿Tiene licencia de manejo?	Registro Federal de Contribuyentes			
8304215509	gustavojimenez375@gmail.com	Si	J106820916515			
¿Cómo considera su estado de salud actual?		¿Padece de alguna enfermedad crónica?		¿Cuál?		
Bueno <input checked="" type="radio"/> Regular <input type="radio"/> Malo <input type="radio"/>		Si <input type="radio"/> No <input checked="" type="radio"/>				
¿Qué deporte practica?		¿Pertenece a algún club social o Deportivo?		¿Cuál es su pasatiempo favorito?		
Fut. Bol. Veterano		No		estar en familia		
¿Cuál es su meta en la vida?		Obtener una estabilidad económica y laboral				

DATOS FAMILIARES

Nombre	Vive	Finado	Domicilio	Ocupación
Padre		<input checked="" type="checkbox"/>	Simon Bolivar	Pensionado
Madre	<input checked="" type="checkbox"/>		Simon Bolivar	Labores del hogar
Esposa (o)	<input checked="" type="checkbox"/>		Simon Bolivar	Labores del hogar
Nombre Hija (o)	<input checked="" type="checkbox"/>		Simon Bolivar	Estudiante
Nombre Hija (o)				
Nombre Hija (o)				

ESCOLARIDAD

Nombre de la Escuela	Dirección	Fechas		Años	Documento Recibido
		De	A		
Primaria					
Letras de reforma	R/x vanilla mar. lab	1992	1996	6	Certificado
Secundaria					
Letras de reforma	Nacajuca Tabasco	1997	1999	3	Certificado
Preparatoria					
COBAT # 21	Lapatzingo Tabasco	1999	2001	3	Certificado
Profesional					
Estudios de Post grado					
Comercial u otras					
Estudios que efectúa en la actualidad:					
Escuela	Horario:	Carrera ó Curso			Grado



CONOCIMIENTOS GENERALES

Idiomas que domina:	español
Funciones de oficina que domina:	ordenar la empresa y manejo de documentos
Paquetes de cómputo que domina:	

EMPLEO ACTUAL Y ANTERIORES

Concepto	Empleo actual o último	Empleo anterior	Empleo anterior	Empleo anterior
Tiempo que prestó sus servicios	1 año	3 años	3 años	
Nombre de la Compañía	Productos de la casa	Pepe's	en un negocio	
Dirección	CD Industrial	CD Industrial	CD Industrial	
Teléfono		99-31-53-11 63	3-21 83 78	
Puesto que desempeñaba	Chofer	Chofer vendedor	Chofer	
Ultimo sueldo	8000	9000	8200	
Motivo de su separación	buscar trabajo	Reestructura de Ruta	terminó contrato	
Nombre de su jefe inmediato	Ricardo PCN	Yobany Santos	José Moreno	
Puesto de su jefe inmediato	Supervisor	Supervisor	Supervisor	

DATOS GENERALES

¿Cómo se enteró de la vacante?	Publicación	¿Posee automóvil propio?	Si	Marca	Chevy	Modelo	2003
¿Algún pariente trabaja en esta empresa?	No	¿Tiene deudas?	No	Importe de la deuda			
¿Tiene otros ingresos?	No	Describalos:	¿Sus gastos mensuales a cuánto ascienden?				
			4'000				
¿Vive en casa propia?	Si	¿Tiene crédito INFONAVIT?	No	¿De cuánto es el descuento semanal de su crédito de INFONAVIT?			
¿Paga renta?	No	Renta mensual	No				
¿Puede viajar?	No	por documentación					
Fecha en que podría presentarse a trabajar							
Inmediatamente							

Observaciones:

Comentarios del entrevistador

Manifiesto bajo protesta de decir verdad que la información contenida en el presente es la verdadera, esto es, entre otras cuestiones, mi condición física, mis aptitudes y capacidades, teniendo conocimiento de las sanciones a las cuales puedo ser sometido para el caso de declarar con falsedad

Nombre y Firma del Solicitante

Distribuidora
EL TORO
Empaques y materiales para el hogar



Cuestionario COVID-19

En Distribuidora El Toro S.A. de C.V. la salud de nuestros colaboradores y de nuestros prestadores de servicios es primordial, así que hemos elaborado este pequeño cuestionario con la finalidad de proteger la integridad física de todos.

1.- Edad: *No aplica*

2.- Genero: *Masculino*

3.- ¿Pertenece a algún grupo de riesgo? (> 60 años, hipertensión, diabetes, cardiopatías, patología pulmonar, enfermedad renal crónica, inmunosupresión, patología hepática.)

NO

4.- Desde el día 01 de JULIO hasta el día hoy ¿Has tenido inicio súbito de cualquiera de los siguientes síntomas: tos, fiebre, dificultad para respirar?

NO

5.- Algun familiar cercano o amistad con la que hayas convivido en los últimos 15 días ha sido diagnosticado con COVID-19 ó presentado algún síntoma de los anteriormente mencionados? (tos, fiebre, dificultad para respirar)

NO

6.- De Marzo a la fecha te han diagnosticado COVID-19 con la prueba PCR?

NO

El candidato manifiesta que la información brindada se realiza bajo protesta de decir verdad, so pena de ser acreedor de las sanciones que con motivo de su falsedad u omisión se pudieran generar en contra de la empresa.

Guillermo Jimenez Ovando 

Nombre y Firma del Colaborador:

Fecha de realización del Cuestionario:



ESTADOS UNIDOS MEXICANOS

REGISTRO CIVIL



EN NOMBRE DEL ESTADO LIBRE Y SOBERANO DE TABASCO Y COMO OFICIAL 01 DEL REGISTRO CIVIL EN ESTE MUNICIPIO CERTIFICO: QUE EN EL LIBRO No. 0007 DE ESTE REGISTRO CIVIL A MI CARGO, EN LA FOJA 33766 SE ENCUENTRA ASENTADA EL ACTA No. 01269 Y CON FECHA DE REGISTRO 19/10/1982 LEVANTADA POR EL C. OFICIAL 01 DEL REGISTRO CIVIL C LLUVIA MAGAÑA LOPEZ DE LA LOCALIDAD DE: NACAJUCA DEL MUNICIPIO DE: NACAJUCA DEL ESTADO DE TABASCO. LA CUAL CONTIENE LOS SIGUIENTES DATOS:

ACTA DE NACIMIENTO

NOMBRE GUSTAVO JIMENEZ OVANDO
(NOMBRE) (PRIMER APELLIDO) (SEGUNDO APELLIDO)

FECHA DE NACIMIENTO 16 SEPTIEMBRE 1982 HORA 13:00
DIA MES AÑO

PRESENTADO VIVO ☒ MUERTO ☐ SEXO MASCULINO ☒ FEMENINO ☐

LUGAR DE NACIMIENTO VILLAHERMOSA, CENTRO, TABASCO, MEXICO

COMPARECIO EL PADRE ☐ LA MADRE ☐ AMBOS ☒ REGISTRADO ☐ PERSONA DISTINTA ☐

PADRES

NOMBRE GUADALUPE JIMENEZ JAVIER EDAD 26 NACIONALIDAD MEXICANA

NOMBRE DALILA OVANDO SOLIS EDAD 23 NACIONALIDAD MEXICANA

ABUELOS

ABUELO PATERNO JOSE DE LA CRUZ JIMENEZ PEREZ NACIONALIDAD MEXICANA

ABUELA PATERNA CANDELARIA JAVIER DE LA CRUZ NACIONALIDAD MEXICANA

ABUELO MATERNO CIPRIANO OVANDO JIMENEZ NACIONALIDAD MEXICANA

ABUELA MATERNA JOSEFA SOLIS GARCIA NACIONALIDAD MEXICANA

TESTIGOS

NOMBRE JUAN MOTERO HERNANDEZ EDAD 23 NACIONALIDAD MEXICANA

NOMBRE SILVESTRE MONTERO HERNANDEZ EDAD 22 NACIONALIDAD MEXICANA

No. DE CERTIFICADO DE NACIMIENTO ===== C.R.I.P. 270130182012907

PERSONA DISTINTA DE LOS PADRES QUE PRESENTA AL REGISTRADO

NOMBRE ===== EDAD == PARENTESCO =====

SE EXTIENDE ESTA CERTIFICACION, EN CUMPLIMIENTO DEL ARTICULO 79 DEL CODIGO CIVIL VIGENTE EN EL ESTADO, EN LA CIUDAD DE NACAJUCA TABASCO A LOS 20 DIAS DEL MES DE JULIO DE 2010 DOY FE.

OFICIAL DEL REGISTRO CIVIL

LIC. RAMON GOMEZ SALAZAR
01

NOMBRE

FIRMA

CAPTURA gennyrivera VALIDA Verónica

ESTE DOCUMENTO NO ES VALIDO SI PRESENTA: ENMENDADURAS, BORRADURAS O DETERIORO ALGUNO

SELLO DEL OFICIAL 01 DEL
REGISTRO CIVIL DE LA CIUDAD
DE NACAJUCA TABASCO



OFICIALIA 01
DEL REGISTRO CIVIL

0640343



ELECTIONS FORNALS

CONCLUSIONS AND FURTHER WORK



E000067

EDMUNDO JACOBO MOLINA
SECRETARIO EJECUTIVO DEL
INSTITUTO NACIONAL ELECTORAL

IDMEX2213592310<<0959032739683
8209164H3112319MEX<05<<06163<9
JIMENEZ<OVANDO<<GUSTAVO<<<<<<

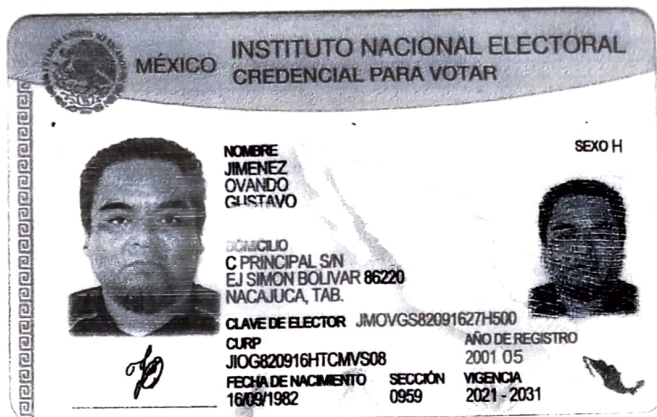

MÉXICO

INSTITUTO NACIONAL ELECTORAL
CREDENCIAL PARA VOTAR



NOMBRE
JIMENEZ
OVANDO
GUSTAVO

SEXO H



DONICILIO
C PRINCIPAL SIN
EJ SIMON BOLIVAR 86220
NACAJUCA, TAB.

CLAVE DE ELECTOR JMOVGS82091627H500

CURP
 1200000461ECCMA/CDR

JIOG820916H1CMVS
FECHA DE NACIMIENTO

FECHA DE NACIMIENTO
16/09/1982

AÑO DE REGISTRO

2001 05

VIGENCIA

2021 - 2031

SEGOB

ESTADOS UNIDOS MEXICANOS

Clave:

HEHM801125MTCRRR00

Nombre

MARIA HERNANDEZ HERNANDEZ



Fecha de inscripción

11/12/2003

Folio

104390936

Entidad de registro

TABASCO



127013196300842

HERNANDEZ HERNANDEZ

ANTE

Ciudad de México, a 10 de agosto de 20

cho a la identidad está consagrado en nuestra Constitución. En la Secretaría de Gobernación trabajamos todos los días para garantizar que las y nos gocen de este derecho plenamente, y de esta forma puedan acceder de manera más sencilla a trámites y servicios.

o objetivo es que el uso y adopción de la Clave Única de Registro de Población (CURP) permita a la población tener una sola llave de acceso a servicios estatales, ser atendida rápidamente y poder realizar trámites desde cualquier computadora con acceso a Internet dentro o fuera del país.

o compromiso es que la identidad de cada persona esté protegida y segura, por ello contamos con los máximos estándares para la protección de personales. En este marco, es importante que verifiques que la información contenida en la constancia anexa sea correcta para contribuir a jcción de un registro fiel y confiable de la identidad de la población.

zoo tu participación

LIC. ADÁN AUGUSTO LÓPEZ HERNÁNDEZ

SECRETARIO DE GOBERNACIÓN

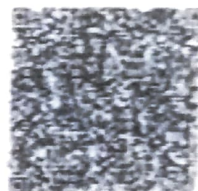

le a sus órdenes para cualquier aclaración o duda sobre la conformación de su clave en TELCURP, marcando al 505 911 11 11

resión de la constancia CURP en papel bond, a color o blanco y negro, es válida y debe ser aceptada para realizar todo trámite.

TRÁMITE GRATUITO

Datos Personales recabados, incorporados y tratados en la Base de Datos Nacional de la Clave Única de Registro de Población, son utilizados como entos de apoyo en la función de la Secretaría de Gobernación, a través de la Dirección General del Registro Nacional de Población e Identidad en el itro y acreditación de la identidad de la población del país, y de los nacionales residentes en el extranjero, asignando y expediendo la Clave Única de itro de Población. Dicha Base de Datos, se encuentra registrada en el Sistema Persona del Instituto Nacional de Transparencia, Acceso a la Información ico y Protección de Datos Personales (<http://personaita.org.mx/persona/welcome.do>). La transferencia de los Datos Personales y el ejercicio de los chos de acceso, rectificación, cancelación y oposición, deben realizarse conforme a la Ley General de Protección de Datos Personales en Posesión de ijetros Utilizados, y demás normatividad aplicable. Para ver la versión integral del aviso de privacidad ingresar a <https://renapo.gob.mx>

01 DE OCTUBRE DE 2021

A QUIEN CORRESPONDA:

POR MEDIO DE LA PRESENTE ME PERMITO INFORMARLE A USTED QUE EL SR(A). **JIMENEZ OVANDO GUSTAVO** LABORO PARA ESTA EMPRESA DESDE EL **12 DE ABRIL DE 2019 AL 01 DE OCTUBRE DE 2021**, DESEMPEÑÁNDOSE COMO **REPRESENTANTE DE VENTAS** Y CUYO EXPEDIENTE PERSONAL INDICA LOS SIGUIENTES DATOS:

IMSS: 83048215509

RFC: JIOG820916SJ5

SE EXTIENDE LA PRESENTE PARA LOS FINES LEGALES QUE EL INTERESADO CONVENGAN Y AGRADECIENDO LA ATENCION PRESTADA QUEDO DE USTED.

ATENTAMENTE



TALENTO Y CULTURA

COMERCIALIZADORA PLANTAS
MEXICO S DE RL DE CV
RFC: CPM110719SG3
Bosque de Duraznos #67
Colonia Bosque de las Lomas
Miguel Hidalgo, Ciudad de México
C.P. 11700



ENVASADORA AGUABONS. DE R.L. DE C.V.

Villahermosa Tabasco, a 02 de Febrero 2014

A Quien Corresponda:

Por medio de la presente hago constar que el **C. Gustavo Jimenez Ovando** laboró en esta Empresa en el período comprendido del 04 de Mayo del 2011 al 02 de Febrero del 2014 desempeñando el puesto de Chofer Vendedor, tiempo en el cual demostró empeño y dedicación en sus funciones, por lo que se le recomienda.

Se extiende la presente para los fines que al interesado convenga.

Atentamente
★ 02 FEB 2014 ★
R.F.C. EAM-001281-051
Lic. ~~Deisy Velazquez Martínez~~
Coord. de Recursos Humanos