

Asignación o Localización de Número de Seguridad Social

Tarjeta de Número de Seguridad Social

Fecha: 03 de julio de 2023
Folio de la solicitud: 1688406705554914970396

Instituto Mexicano del Seguro Social



Asociado a la CURP:
MEJF890828MPLNRT07

FATIMA GRACIELA
MENDOZA JARILLO
tu Número de Seguridad
Social es: **65098945556**



Imprime y recorta 

Este Número de Seguridad Social es único, permanente e intransferible y se asigna para el control del registro de los trabajadores o sujetos de aseguramiento y sus beneficiarios; las prestaciones en especie y en dinero se otorgarán cuando hayan cumplido con los requisitos previstos en la Ley del Seguro Social y sus Reglamentos; la individualización de los recursos en las Administradoras de Fondos para el Retiro (AFORE) y el Instituto del Fondo Nacional de la Vivienda de los Trabajadores (INFONAVIT) se efectuará durante el periodo en que se encuentren inscritos con un patrón.

Ahora que cuentas con tu Número de Seguridad Social, no olvides acudir a la AFORE de tu preferencia a registrar tu cuenta individual donde se depositarán tus aportaciones de Ahorro para el Retiro. También puedes hacerlo vía electrónica en: www.consar.gob.mx en la sección "SAR en línea". Recuerda que es un dato que solicitará tu patrón o empresa al momento de contratarte.

Cadena original: ||Invocante:portalimssdigital|Tipo de trámite:Asignación de NSS|Fecha:03 de julio 2023, 11:51:45|Folio:1688406705554914970396|RFC:|Nombre o Razon Social:FATIMA GRACIELA MENDOZA JARILLO|Carp:MEJF890828MPLNRT07|Número Registro Patronal:|Número de Seguridad Social:65098945556||

Sello Digital: zbP6vuFYjqZY/FOF0TuU6wdGT5dUVqhS5KmeKYWCniMyXSvvKra0gLPogodQPPrdKahsF8AQ5/Jd5Ora3e/a1uFrzC0df MuCFmhKmj3lexxY6FLx157i9OGvgV6c/8a4ljCpwH/NuqoVVNeaHaaEi5cfXV4XomR8QCgvNe7kCEn3uyXdhOmShqLH

Secuencia Notarial: 21db7389-3bb8-4ce2-a94a-d85c6f6a61b3

Número de Serie: 00000000000000000001

CÉDULA DE IDENTIFICACIÓN FISCAL



HACIENDA



SAT

SERVICIO DE ADMINISTRACIÓN FISCAL



MEJF890828MM9
Registro Federal de Contribuyentes

FATIMA GRACIELA MENDOZA
JARILLO
Nombre, denominación o razón
social

IdCIE 14120264370
VALIDA TU INFORMACIÓN
FISCAL

CONSTANCIA DE SITUACIÓN FISCAL

Lugar y Fecha de Emisión
TLAPACOYAN, VERACRUZ DE IGNACIO DE LA
LLAVE A 13 DE JUNIO DE 2023



MEJF890828MM9

Datos de Identificación del Contribuyente:

RFC: MEJF890828MM9
CURP: MEJF890828MPLNRT07
Nombre (s): FATIMA GRACIELA
Primer Apellido: MENDOZA
Segundo Apellido: JARILLO
Fecha inicio de operaciones: 01 DE ENERO DE 2014
Estatus en el padrón: ACTIVO
Fecha de último cambio de estado: 01 DE ENERO DE 2014
Nombre Comercial: MENDOZA JARILLO FATIMA GRACIELA

Datos del domicilio registrado

Código Postal: 93653
Nombre de Vialidad: FEDERAL TLAPACOYAN - TEZIUTLAN
Número Interior:
Nombre de la Localidad: EYTEPEQUEZ

Tipo de Vialidad: CARRETERA (CARR.)

Número Exterior: 72

Nombre de la Colonia: OTRA NO ESPECIFICADA EN EL CATALOGO

Nombre del Municipio o Demarcación Territorial: TLAPACOYAN

Página [1] de [2]

HACIENDA

SERVICIO DE ADMINISTRACIÓN FISCAL



SAT

SERVICIO DE ADMINISTRACIÓN FISCAL

Contacto

Av. Hidalgo 77, col. Guerrero, C.P. 06300, Ciudad de México
Atención telefónica desde cualquier parte del país
MarcaSAT 55 627 22 728 y para el exterior del país
(+52) 55 627 22 728

Nombre de la Entidad Federativa: VERACRUZ DE IGNACIO DE LA LLAVE

Entre Calle: EUCALIPTO

Y Calle: PALMAS

Actividades Económicas:

Orden	Actividad Económica	Porcentaje	Fecha Inicio	Fecha Fin
1	Servicios de apoyo a la educación	100	26/08/2019	

Regímenes:

Régimen	Fecha Inicio	Fecha Fin
Régimen de las Personas Físicas con Actividades Empresariales y Profesionales	26/08/2019	

Obligaciones:

Descripción de la Obligación	Descripción Vencimiento	Fecha Inicio	Fecha Fin
Declaración anual de ISR. Personas Físicas.	A más tardar el 30 de abril del ejercicio siguiente.	26/08/2019	
Pago de IVA por actos accidentales	15 días hábiles siguientes a aquél en que se venda el bien o preste el servicio	26/08/2019	
Pago provisional esporádico de ISR por servicios profesionales. Régimen de Actividades Empresariales y Profesionales	Dentro de los 15 días hábiles siguientes a la obtención del ingreso.	26/08/2019	

Sus datos personales son incorporados y protegidos en los sistemas del SAT, de conformidad con los Lineamientos de Protección de Datos Personales y con diversas disposiciones fiscales y legales sobre confidencialidad y protección de datos, a fin de ejercer las facultades conferidas a la autoridad fiscal.

Si desea modificar o corregir sus datos personales, puede acudir a cualquier Módulo de Servicios Tributarios y/o a través de la dirección <http://sat.gob.mx>

"La corrupción tiene consecuencias ¡denúnciala! Si conoces algún posible acto de corrupción o delito presenta una queja o denuncia a través de: www.sat.gob.mx, denuncias@sat.gob.mx, desde México: (55) 8852 2222, desde el extranjero: +55 8852 2222, SAT móvil o www.gob.mx/sfp".

Cadena Original Sello:
Sello Digital:

[[2023/06/13|MEJF890828MM9|CONSTANCIA DE SITUACIÓN FISCAL|
Db3PhW+KuKJxFWfrE/SWjTHkFd8Ss+QwWHZ2PNrlyT43Z7AG7I7z/Hvipsg94TTmNjfujC6FA9SEnUngmluSmJ
+75JcTD7GP6enfqylcStFBNNF03qz/IVsU8/y02n9ltyjoCkX8xLpi6szvLxPcYvinbHoPw7QqGd9uzH4dLdw=





Comisión Federal de Electricidad

CFE Suministrador de Servicios Básicos
Piso Rodante No. 14, colonia Cuauhtémoc,
Alcaldía Cuauhtémoc, Código Postal 06500,
Ciudad de México. RFC: C551603306P7

MENDOZA JARILLO FATIMA GRACIEL

CALLE PRIVADA LA PALMA 2
EYTEPEQUES
EYTEPEQUEZ, C.P. 93653
EYTEPEQUES, VER

TOTAL A PAGAR:
\$239

(DOSCIENTOS TREINTA Y NUEVE PESOS
M.N.)

¿QUIERES RECIBIR TU RECIBO DIGITAL?

NO. DE SERVICIO : 837161100070
RMU : 93653 16-11-01 XAXX-010101 002 CFE

LÍMITE DE PAGO: 12 MAY 23

CORTE A PARTIR:
13 MAY 23

TARIFA: 1B

NO. MEDIDOR: 534RKD

MULTIPLICADOR: 1

PERIODO FACTURADO: 23 FEB 23 - 25 ABR 23

En 3 Pasos:

1. Escanea el QR.
2. Actualiza tus datos.
3. Liso.



Concepto	Lectura actual Medida • Estimada •	Lectura anterior Medida • Estimada •	Total periodo	Precio (MXN)	Subtotal (MXN)
Energía (kWh)	06190	05970	220		
Básico			90	0.95786.13	104 0.861 89.68
Intermedio			25	1.16729.17	0 0.998 0.83
Suma			115	115.30	105 90.51

Este gráfico refleja tu nivel de consumo. A menor uso, mayor apoyo.

Subtotal

Costos de la energía en el Mercado Eléctrico Mayorista					Desglose del importe a pagar	
Concepto	\$	\$/KW	\$/kWh	Importe (MXN)	Concepto	Importe (MXN)
Suministro	81.92	0.00	0.00	81.92	Energía	205.82
Distribución	0.00	0.00	355.02	355.02	IVA 16%	32.93
Transmisión	0.00	0.00	38.68	38.68	Fac. del Periodo	238.75
CENACE	0.00	0.00	1.38	1.38	Adeudo Anterior	215.65
Energía	0.00	0.00	165.72	165.72	Su Pago	-215.00
Capacidad	0.00	0.00	107.22	107.22	Total	\$239.40
SCnMEM ⁽¹⁾	0.00	0.00	1.36	1.36		

Apoyo Gubernamental 545.48

M: Costos relacionados con los servicios del Mercado. (2) DAP: Derecho al Alumbrado Público. (3) Cargos o créditos: Diversos conceptos que se pueden incluir en el mismo recibo relacionados con el servicio.

SEGOB

SECRETARÍA DE GOBERNACIÓN

ESTADOS UNIDOS MEXICANOS

CONSTANCIA DE LA CLAVE ÚNICA
DE REGISTRO DE POBLACIÓNDIRECCIÓN GENERAL DEL
REGISTRO NACIONAL DE POBLACIÓN
E IDENTIDAD

Clave:

MEJF890828MPLNRT07

Nombre:

FATIMA GRACIELA MENDOZA JARILLO*Soy México*

Fecha de inscripción

09/05/1998

Folio

16824311

Entidad de registro

VERACRUZ



130023199501988

CURP Certificada: verificada con el Registro Civil

FATIMA GRACIELA MENDOZA JARILLO

PRESENTE

Ciudad de México, a 26 de noviembre de 2020

El derecho a la identidad está consagrado en nuestra Constitución. En la Secretaría de Gobernación trabajamos todos los días para garantizar que las y los mexicanos gocen de este derecho plenamente; y de esta forma puedan acceder de manera más sencilla a trámites y servicios.

Nuestro objetivo es que el uso y adopción de la Clave Única de Registro de Población (CURP) permita a la población tener una sola llave de acceso a servicios gubernamentales, ser atendida rápidamente y poder realizar trámites desde cualquier computadora con acceso a internet dentro o fuera del país.

Nuestro compromiso es que la identidad de cada persona esté protegida y segura, por ello contamos con los máximos estándares para la protección de los datos personales. En este marco, es importante que verifiques que la información contenida en la constancia anexa sea correcta para contribuir a la construcción de un registro fiel y confiable de la identidad de la población.

Agradezco tu participación.

LIC. OLGA MA. DEL CARMEN SÁNCHEZ CORDERO DÁVILA

SECRETARÍA DE GOBERNACIÓN



Estamos a sus órdenes para cualquier aclaración o duda sobre la conformación de su clave en **TELCURP**, marcando el **01 800 911 11 11**

La impresión de la constancia CURP en papel bond, a color o blanco y negro, es válida y debe ser aceptada para realizar todo trámite.

TRÁMITE GRATUITO

Los Datos Personales recabados, incorporados y tratados en la Base de Datos Nacional de la Clave Única de Registro de Población, son utilizados como elementos de apoyo en la función de la Secretaría de Gobernación, a través de la Dirección General del Registro Nacional de Población e Identidad en el registro y acreditación de la identidad de la población del país, y de los nacionales residentes en el extranjero; asignando y expidiendo la Clave Única de Registro de Población. Dicha Base de Datos, se encuentra registrada en el Sistema Persona del Instituto Nacional de Transparencia, Acceso a la Información Pública y Protección de Datos Personales (<http://persona.ifai.org.mx/persona/welcome.do>). La transferencia de los Datos Personales y el ejercicio de los derechos de acceso, rectificación, cancelación y oposición, deben realizarse conforme a la Ley General de Protección de Datos Personales en Posesión de los Sujetos Obligados, y demás normatividad aplicable. Para ver la versión integral del aviso de privacidad ingresar a <https://renapo.gob.mx/>



Solicitud de Empleo	Fecha <u>9 / 06 / 2023</u>
	Puesto que solicita: Sueldo mensual
Nota: La información aquí proporcionada será tratada confidencialmente	

DATOS PERSONALES

Apellido Paterno <u>Mendoza</u>	Apellido Materno <u>Jarillo</u>	Nombre (s) <u>Fatima Graciela</u>	Edad <u>34</u>	Estatura <u>1.56</u>	Peso <u>64</u>	Estado Civil <u>Saltera</u>
Dirección <u>Carrilera Federal #72 Extepequez Tlaxacoyan Ver.</u>			Código Postal <u>93650</u>	Teléfono Casa: <u>2251221420</u> Cel: <u>2251221420</u>		Sexo <u>F.</u>
Fecha de Nacimiento <u>28/08/1989</u>	Lugar de Nacimiento <u>Teziutlan</u>	Nacionalidad <u>Mexicana</u>	Vive con: Sus Padres <input type="radio"/> Su Familia <input checked="" type="radio"/> Solo <input type="radio"/>			
Número de Seguridad Social	Correo electrónico (e-mail) <u>fati_lia@hotmail.com</u>	¿Tiene licencia de manejo? <u>NO</u>	Registro Federal de Contribuyentes			
¿Cómo considera su estado de salud actual? Bueno <input checked="" type="radio"/> Regular <input type="radio"/> Malo <input type="radio"/>		¿Padece de alguna enfermedad crónica? Si <input type="radio"/> No <input checked="" type="radio"/> ¿Cuál?				
¿Qué deporte practica? <u>Ninguno</u>		¿Pertenece a algún club social o Deportivo? <u>NO</u>		¿Cuál es su pasatiempo favorito? <u>Caminar por las tardes.</u>		
¿Cuál es su meta en la vida? <u>Seguir Actualizandome</u>						

DATOS FAMILIARES

Nombre	Vive	Finado	Domicilio	Ocupación
Padre <u>Idelfonso Mendoza G.</u>		<u>X</u>		
Madre <u>Agustina Jarillo M.</u>		<u>X</u>		
Esposa (o)				
Nombre Hija (o) <u>Angel Ori Mendoza M.</u>	<u>X</u>		<u>Extepequez Tla. Ver</u>	<u>estudiante</u>
Nombre Hija (o) <u>Cristalli Mendoza M.</u>	<u>X</u>		<u>Extepequez Tla. Ver</u>	<u>estudiante</u>
Nombre Hija (o) <u>Bellatitina Guzman M.</u>	<u>X</u>			

ESCOLARIDAD

Nombre de la Escuela	Dirección	Fechas		Años	Documento Recibido
		De	A		
Primaria <u>Frav Bartolome de las Casas</u>	<u>Extepequez</u>	<u>1997</u>	<u>2003</u>	<u>6</u>	<u>Certificado</u>
Secundaria <u>"Justo Sierra"</u>	<u>Extepequez</u>	<u>2003</u>	<u>2006</u>	<u>3</u>	<u>" "</u>
Preparatoria <u>INEA</u>	<u>Tlaxacoyan</u>	<u>2006</u>	<u>2008</u>	<u>1 1/2</u>	<u>" "</u>
Profesional					
Estudios de Post grado					
Comercial u otras					
Estudios que efectúa en la actualidad:					
Escuela	Horario:	Carrera ó Curso			Grado



CONOCIMIENTOS GENERALES

Idiomas que domina:	Español
Funciones de oficina que domina:	Atención al cliente, Manejo de información y organización.
Paquetes de cómputo que domina:	Word, excel, power point

EMPLEO ACTUAL Y ANTERIORES

Concepto	Empleo actual o último	Empleo anterior	Empleo anterior	Empleo anterior
Tiempo que prestó sus servicios	1 año	2 años		
Nombre de la Compañía	Oficina de Dirección	IMSS		
Dirección	Tlapacoyan Ver.	Tlapacoyan		
Teléfono				
Puesto que desempeñaba	Becaria	Asistente de oficina		
Último sueldo	\$1200	\$1300		
Motivo de su separación	Cambio de domicilio	Cambio de jefe		
Nombre de su jefe inmediato	Eliza Aguirre	Jose Antonio Leal		
Puesto de su jefe inmediato	Servicio de la nación.	Director		

DATOS GENERALES

¿Cómo se enteró de la vacante?	Un amigo me comentó	¿Posee automóvil propio?	NO	Marca	Modelo
¿Algún pariente trabaja en esta empresa?	NO	¿Tiene deudas?	NO	Importe de la deuda	
¿Tiene otros ingresos?	NO	Describalos:		¿Sus gastos mensuales a cuánto ascienden?	
¿Vive en casa propia?	SI			¿Tiene crédito INFONAVIT?	
¿Paga renta?		Renta mensual		¿De cuánto es el descuento semanal de su crédito de INFONAVIT?	
¿Puede viajar?	SI				
Fecha en que podría presentarse a trabajar					
lo mas pronto posible					

Observaciones:

Comentarios del entrevistador

Manifiesto bajo protesta de decir verdad que la información contenida en el presente es la verdadera, esto es, entre otras cuestiones, mi condición física, mis aptitudes y capacidades, teniendo conocimiento de las sanciones a las cuales puedo ser sometido para el caso de declarar con falsedad

Fátima Graciela Magaña Javillo

Nombre y Firma del Solicitante



Cuestionario COVID-19

En Distribuidora El Toro S.A. de C.V. la salud de nuestros colaboradores y de nuestros prestadores de servicios es primordial, así que hemos elaborado este pequeño cuestionario con la finalidad de proteger la integridad física de todos.

1.- Edad: 34 años

2.- Genero: Femenino

3.- ¿Pertenece a algún grupo de riesgo? (> 60 años, hipertensión, diabetes, cardiopatías, patología pulmonar, enfermedad renal crónica, inmunosupresión, patología hepática.)

NO

4.- Desde el día 01 de JULIO hasta el día hoy ¿Has tenido inicio súbito de cualquiera de los siguientes síntomas: tos, fiebre, dificultad para respirar?

NO

5.- Algun familiar cercano o amistad con la que hayas convivido en los últimos 15 días ha sido diagnosticado con COVID-19 ó presentado algún síntoma de los anteriormente mencionados? (tos, fiebre, dificultad para respirar)

NO

6.- De Marzo a la fecha te han diagnosticado COVID-19 con la prueba PCR?

NO

El candidato manifiesta que la información brindada se realiza bajo protesta de decir verdad, so pena de ser acreedor de las sanciones que con motivo de su falsedad u omisión se pudieran generar en contra de la empresa.

Nombre y Firma del Colaborador:

Fecha de realización del Cuestionario:

Fátima Graciela Mendoza
9 / Junio / 2023.

FOLIO

A30 1037842



ESTADOS UNIDOS MEXICANOS
REGISTRO CIVIL

ACTA DE NACIMIENTO

EN NOMBRE DEL ESTADO DE VERACRUZ DE IGNACIO DE LA LLAVE Y COMO OFICIAL 1º DEL REGISTRO CIVIL CERTIFICO QUE LOS DATOS CONTENIDOS EN LA PRESENTE ACTA FUERON TRANSCRITOS FIELMENTE DEL LIBRO ORIGINAL RESPECTIVO

MUNICIPIO. ATZALAN

FECHA DE REGISTRO: DIA, 04

MES: 09

AÑO: 1995

LIBRO: 08

ACTA: 01988

CURP: 0000000000000000

CRIP: 300230195019883

DATOS DEL REGISTRADO

NOMBRE FATIMA GRACIELA

PRIMER APELLIDO: MENDOZA

SEGUNDO APELLIDO: JARILLO

FECHA DE NACIMIENTO: 28 DE AGOSTO DE 1989

HORA: 05:00

SEXO: FEMENINO

LUGAR DE NACIMIENTO: TEZIUTLAN

MUNICIPIO DE NACIMIENTO: TEZIUTLAN

ENTIDAD DE NACIMIENTO: PUEBLA

MEXICO

PRESENTADO: VIVO

COMPARECIO: AMBOS PADRES

DATOS DE LOS PADRES

NOMBRE DEL PADRE: ILDEFONSO

NOMBRE DE LA MADRE: AGUSTINA

PRIMER APELLIDO: MENDOZA

PRIMER APELLIDO: JARILLO

SEGUNDO APELLIDO: GALAVIZ

SEGUNDO APELLIDO: MARQUEZ

EDAD: 65 NACIONALIDAD: MEXICANA

EDAD: 50 NACIONALIDAD: MEXICANA

NOTA AL CALCE:

////////////////////
////////////////////
////////////////////

SE EXTIENDE LA PRESENTE CERTIFICACION EN ATZALAN, ESTADO DE VERACRUZ
DE IGNACIO DE LA LLAVE A LOS 26 DIAS DEL MES DE JUNIO DEL AÑO 2017 - DOY FE

Admin
ELABORO

LIC. MINERVA ALARCON LOZANO
OFICIAL ENCARGADO DEL REGISTRO CIVIL

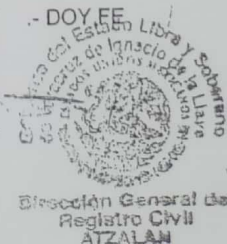

 **MÉXICO INSTITUTO NACIONAL ELECTORAL**
CREDENCIAL PARA VOTAR



NOMBRE
MENDOZA
JARILLO
FATIMA GRACIELA

FECHA DE NACIMIENTO
28/08/1989

SEXO M

DOMICILIO
CARR FEDERAL TLAPACOYAN TEZIUTLAN 72
LOC EYTEPEQUEZ 93653
TLAPACOYAN, VER.



CLAVE DE ELECTOR MNJRFT89082821M100



CURP MEJF890828MPLNRT07 AÑO DE REGISTRO 2007 07

ESTADO 30 MUNICIPIO 182 SECCIÓN 4073

LOCALIDAD 0014 EMISIÓN 2019 VIGENCIA 2029



EMILIO JACINTO AGUILERA
SECRETARIO EJECUTIVO DEL
INSTITUTO NACIONAL ELECTORAL

IDMEX1947203738<<4073079053867
8908283M2912316MEX<07<<18155<6
MENDOZA<JARILLO<<FATIMA<GRACIE

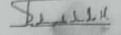
ESTADOS UNIDOS MEXICANOS
CONSTANCIA DE LA CLAVE ÚNICA
DE REGISTRO DE POBLACIÓN

SEGOB

DIRECCIÓN GENERAL DEL
REGISTRO NACIONAL DE POBLACIÓN
E IDENTIFICACIÓN PERSONAL



Clave:
MEJC650409MVZNR01

Nombre:
MARIA DEL CARMEN MENDOZA JARILLO



Soy México

Fecha de inscripción
17/09/2000

Folio
66122301

Entidad de registro
VERACRUZ



130183196500390

CURP Certificada: verificada con el Registro Civil

"Año del Centenario de la Promulgación de la Constitución Política de
los Estados Unidos Mexicanos"

MARIA DEL CARMEN MENDOZA JARILLO

PRESENTE

Ciudad de México, a 22 de agosto de 2017

Desde 2014, el derecho a la identidad está consagrado en nuestra Constitución. En la Secretaría de Gobernación trabajamos todos los días para garantizar que las y los mexicanos gocen de este derecho plenamente; y de esta forma puedan acceder de manera más sencilla a trámites y servicios.

En ese sentido, nuestro objetivo es que el uso y adopción de la Clave Única de Registro de Población (CURP) permita a la población tener una sola llave de acceso a servicios gubernamentales, ser atendida rápidamente y poder realizar trámites desde cualquier computadora con acceso a internet dentro o fuera del país.

Nuestro compromiso es que la identidad de cada persona esté protegida y segura, por ello contamos con los máximos estándares para la protección de los datos personales. En este marco, es importante que verifiques que la información contenida en la constancia anexa sea correcta para contribuir a la construcción de un registro fiel y confiable de la identidad de la población.

Agradezco tu participación.

MIGUEL ÁNGEL OSORIO CHONG

SECRETARIO DE GOBERNACIÓN



Estamos a sus órdenes para cualquier aclaración o duda sobre la conformación de su clave en TELCURP, marcando el 01 800 911 11 11

La impresión de la constancia CURP en papel bond, a color o blanco y negro, es válida y debe ser aceptada para realizar todo trámite.

TRÁMITE GRATUITO

Los Datos Personales recabados, incorporados y tratados en la Base de Datos Nacional de la Clave Única de Registro de Población, son utilizados como elementos de apoyo en la función de la Secretaría de Gobernación, a través de la Dirección General del Registro Nacional de Población e Identificación Personal en el registro y acreditación de la identidad de la población del país, y de los nacionales residentes en el extranjero; asignando y expidiendo la Clave Única de Registro de Población. Dicha Base de Datos, se encuentra registrada en el Sistema Persona del Instituto Nacional de Transparencia, Acceso a la Información Pública y Protección de Datos Personales (<http://persona.ifai.org.mx/persona/welcome.do>). La transferencia de los Datos Personales y el ejercicio de los derechos de acceso, rectificación, cancelación y oposición, deben realizarse conforme a la Ley General de Protección de Datos Personales en Posesión de los Sujetos Obligados, y demás normatividad aplicable. Para ver la versión integral del aviso de privacidad ingresar a <https://renapo.gob.mx/>



MÉXICO

INSTITUTO NACIONAL ELECTORAL
CREDENCIAL PARA VOTAR



NOMBRE
MENDOZA
JARILLO
MARIA DEL CARMEN

DOMICILIO
CARR FEDERAL TLAPACOYAN TEZIUTLAN 72
LOC EYTEPEQUEZ 93660
TLAPACOYAN, VER.

CLAVE DE ELECTOR MNJR65040930M900

CURP MEJC650409MVZNR01

FECHA DE NACIMIENTO
09/04/1965

SEXO M

AÑO DE REGISTRO 1991 07

ESTADO 30 MUNICIPIO 182 SECCIÓN 4073

LOCALIDAD 0014 EMISIÓN 2016 VIGENCIA 2026

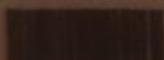
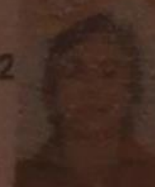

INE

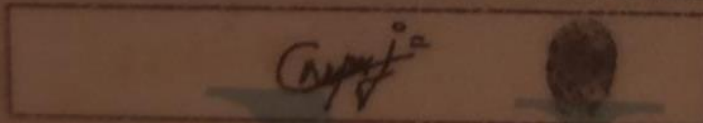

SE
SECRETARÍA DE GOBIERNO

SECRETARÍA DE GOBIERNO
INSTITUTO NACIONAL ELECTORAL

IDMEX1487254810<<4073045777332
6504094M2612317MEX<07<<03413<0
MENDOZA<JARILLO<<MARIA<DEL<CAR





Con base en los datos que obran en los Archivos de Control Escolar del Área de Educación Media Superior de este Instituto, se certifica que **FATIMA GRACIELA MENDOZA JARILLO** con Clave Única de Registro de Población (CURP) **MEJF890822MPLNRT07**, acreditó las asignaturas que se indican del Plan de Estudios de Bachillerato, modalidad mixta, con las siguientes calificaciones:

CLAVE
DE
CENTRO DE TRABAJO
300BH0001M



Instituto Veracruzano de
Educación para los Adultos
Área de Educación Media Superior

ASIGNATURAS	CALIFICACIONES		OBSERVACIONES
	NÚMERO	LETRA	
PRIMER TRIMESTRE			
MATEMÁTICAS I	7	SIETE	
QUÍMICA I	6	SEIS	
FÍSICA I	6	SEIS	
INTRODUCCIÓN A LAS CIENCIAS SOCIALES I	6	SEIS	
TALLER DE LECTURA Y REDACCIÓN I	9	NUEVE	
LENGUA ADICIONAL AL ESPAÑOL (INGLÉS I)	6	SEIS	
INFORMÁTICA I	7	SIETE	
SEGUNDO TRIMESTRE			
MATEMÁTICAS II	8	OCHO	
QUÍMICA II	10	DIEZ	
FÍSICA II	8	OCHO	
INTRODUCCIÓN A LAS CIENCIAS SOCIALES II	6	SEIS	
TALLER DE LECTURA Y REDACCIÓN II	10	DIEZ	
LENGUA ADICIONAL AL ESPAÑOL (INGLÉS II)	6	SEIS	
INFORMÁTICA II	8	OCHO	
TERCER TRIMESTRE			
MATEMÁTICAS III	8	OCHO	
LENGUA ADICIONAL AL ESPAÑOL (INGLÉS III)	6	SEIS	
BIOLOGÍA I	9	NUEVE	
ÉTICA Y VALORES I	8	OCHO	
MÉTODOS DE INVESTIGACIÓN I	6	SEIS	
TALLER DE ANÁLISIS DE LA COMUNICACIÓN I	7	SIETE	
HISTORIA UNIVERSAL	6	SEIS	
CUARTO TRIMESTRE			
MATEMÁTICAS IV	8	NUEVE	
LENGUA ADICIONAL AL ESPAÑOL (INGLÉS IV)	6	SEIS	
BIOLOGÍA II	6	SEIS	
ÉTICA Y VALORES II	7	SIETE	
MÉTODOS DE INVESTIGACIÓN II	8	NUEVE	
TALLER DE ANÁLISIS DE LA COMUNICACIÓN II	7	SIETE	
HISTORIA DE MÉXICO	8	OCHO	
QUINTO TRIMESTRE			
CIENCIAS DE LA TIERRA Y MEDIO AMBIENTE I	8	OCHO	
LITERATURA I	8	OCHO	
FILOSOFÍA	9	NUEVE	
ANTROPOLOGÍA	7	SIETE	
SOCIOLOGÍA	6	SEIS	
LÓGICA-MATEMÁTICA	8	NUEVE	
CÁLCULO DIFERENCIAL	—	—	
EDUCACIÓN PARA LA SALUD	10	DIEZ	
SEXTO TRIMESTRE			
CIENCIAS DE LA TIERRA Y MEDIO AMBIENTE II	8	OCHO	
LITERATURA II	7	SIETE	
ESTRUCTURA SOCIOECONÓMICA DE MÉXICO	9	NUEVE	
PEDAGOGÍA	8	NUEVE	
INTRODUCCIÓN AL DERECHO	9	NUEVE	
PSICOLOGÍA	10	DIEZ	
CÁLCULO INTEGRAL	—	—	
INTRODUCCIÓN A LA ADMINISTRACIÓN	9	NUEVE	

FECHA DE INICIO DE ESTUDIOS			FECHA DE CONCLUSIÓN DE ESTUDIOS			PROMEDIO GENERAL:
DÍA	MES	AÑO	DÍA	MES	AÑO	
21	10	06	12	04	08	7.6 SIETE PUNTO SEIS

El presente documento ampara 42 asignaturas de un total de 42, la escala de calificaciones es de 5 a 10, mínima aprobatoria 6 (seis).

En cumplimiento de las disposiciones vigentes y para los usos legales que procedan, se expide el presente Certificado de Estudios **Completo**, en la ciudad de Xalapa-Enriquez, Veracruz, a los **catorce** días del mes de **octubre** del año dos mil **ocho**.

AEMS-2008

Folio

A 05082

ORIGINAL

Gabriela Verónica Hernández Macías
Responsable del Área de Control Escolar
de Educación Media Superior

Fernando Antonio Rafael Laman Amores
Titular del Área de Educación Media Superior

Xalapa, Veracruz a 28 de Junio del 2023

A quien pueda interesar:

Reciba un cordial y respetuoso saludo. A través de estas líneas deseo hacer de su conocimiento que Fátima Graciela Mendoza Jarillo, quien laboró como personal voluntario en el Centro de Seguridad Social de Tlapacoyan, durante 2 años, es una ciudadana con una conducta intachable. Ha demostrado ser una excelente persona y una gran trabajadora, comprometida, responsable y fiel cumplidora de sus tareas. Siempre ha manifestado preocupación por mejorar, capacitarse y actualizar sus conocimientos.

Durante estos años se ha desempeñado como: Personal Voluntario del IMSS, realizando actividades de capacitación a derechohabientes. Es por ello que, le sugiero considere esta recomendación, con la confianza de que estará siempre a la altura de sus compromisos y responsabilidades.

Sin más nada a que referirme y, esperando que esta misiva sea tomada en cuenta, dejo mi número de contacto para cualquier información de interés.

Atentamente,

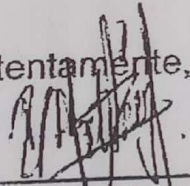

Psic. Pablo Guillermo Martínez Sánchez.
Cédula Profesional: 4748919.
Teléfono Celular: 2281379760.
Promotor de Salud Comunitaria.
Centro de Seguridad Social Coatepec.