



Instituto Mexicano del Seguro Social

SEGURIDAD Y SOLIDARIDAD SOCIAL

Asignación de Número de Seguridad Social

El Instituto Mexicano del Seguro Social hace constar que se asignó el siguiente:

Número de Seguridad Social	46149383831
Primer Apellido	BRAVO
Segundo Apellido	VILLATORO
Nombre(s)	ESTEBAN
Sexo	Hombre
Fecha de nacimiento	11/07/1993
Lugar de Nacimiento	CHIAPAS
C.U.R.P.	BAVE930711HCSRLS04

Este Número de Seguridad Social es único, permanente e intransferible y se asigna para el control del registro de los trabajadores o sujetos de aseguramiento y sus beneficiarios; las prestaciones en especie y en dinero se otorgarán cuando hayan cumplido con los requisitos previstos en la Ley del Seguro Social y sus Reglamentos; la individualización de los recursos en las Administradoras de Fondos para el Retiro (AFORE) y el Instituto del Fondo Nacional de la Vivienda de los Trabajadores (INFONAVIT) se efectuará durante el período en que se encuentre inscrito con un patrón.

El trabajador se registrará en la U.M.F. asignada, de acuerdo a su domicilio cuando un patrón lo inscriba en el Instituto.

Aviso de privacidad

Los datos personales recabados serán protegidos, tratados e incorporados en el sistema de datos personales denominado Catálogo Nacional de Asegurados (CANASE) con fundamento en los artículos 22 de la Ley del Seguro Social, 13 fracciones IV y V, 18, 19, 20 y 21 de la Ley Federal de Transparencia y Acceso a la Información Pública Gubernamental, cuya finalidad es proteger, contener, ordenar y clasificar los datos de los patrones y asegurados. El CANASE está registrado en el Listado de Sistemas de Datos Personales ante el Instituto Federal de Acceso a la Información Pública (www.ifai.org.mx), y será transmitido al INFONAVIT y a la CONSAR con la finalidad de que el asegurado haga valer su derecho de ejercicio de crédito de vivienda y disposición del Seguro de Retiro, además de otras prestaciones previstas en la Ley. La Unidad Administrativa responsable del Sistema de Datos Personales, es la Dirección de Incorporación y Recaudación en coordinación con la Dirección de Innovación y Desarrollo Tecnológico, ambas dependientes del IMSS; en su caso el interesado podrá ejercer los derechos de acceso y corrección en la Subdelegación de control que corresponde al domicilio del patrón o del asegurado. Lo anterior se informa en cumplimiento del decimoséptimo de los Lineamientos de Protección de Datos Personales, publicados en el Diario Oficial de la Federación el 30 de septiembre de 2005.

Aviso Importante

Ahora que cuentas con tu número de seguridad social, no olvides acudir a la AFOR de tu preferencia a registrar tu cuenta individual donde se depositarán tus aportaciones de Ahorro para el Retiro. También puedes hacerlo vía electrónica en: www.consar.gob.mx en la sección "SAR en línea". Recuerda que es un dato que solicitará tu patrón o empresa al momento de contratarte.

Se extiende la presente al día 30 de septiembre del 2014 a las 13:22.

Folio: 14121016937573751337

Mensaje de RENAPO:

Cadena original: |||Invocante:portalimssdigital|Tipo de trámite:Asignación de NSS|Fecha:30 de septiembre 2014, 13:22:38|Folio:14121016937573751337|RFC:|Nombre o Razon Social:ESTEBAN BRAVO VILLATORO|Cup:BAVE930711HCSRLS04|Número Registro Patronal:|Número de Seguridad Social:46149383831||

Sello Digital: ADKtcZbtedzX2SOyBGA8NGsMZ1eitKwv9rS1Rqn4xSEzANZCjwtoYFoN+oqcWa/L+2TxY8n1XxEzvSSPyUBzxTjGngOzLpA4n5/Gi+uxb102G5r77Md+LMeoDgFuqIFLQmCPqfIZUnlpWUzZoRhPRMh+dC+V/2C3X1IWTfMka6tyl2mPyZy79PFLjwdR+wxSmsqHhAFpcC8k3mgQq3dyhguZ2YF5iENE7ETVyetjEdoEZuZfeoBiQ95sSdH7wPioiaG5g2xUhGgSNU6HdCd1WdwOWXUv5WP2TyFMu1bEZ3iAe6TMqBn08aUB6MJp1U154Q3NV7XNJN9SgB31MM3g==

Secuencia Notarial: 659f09d3-6d38-48af-bf69-96f8e1ad6ad2

Número de Serie: 00000000000000000001

CÉDULA DE IDENTIFICACIÓN FISCAL



HACIENDA



SAT

SERVICIO DE ADMINISTRACIÓN FISCAL



BAVE930711K75
Registro Federal de Contribuyentes

ESTEBAN BRAVO VILLATORO
Nombre, denominación o razón
social

IdCIF: 15120410108
VALIDA TU INFORMACIÓN
FISCAL

CONSTANCIA DE SITUACIÓN FISCAL

Lugar y Fecha de Emisión
**CUAUHTEMOC , CIUDAD DE MEXICO A 03 DE JULIO
DE 2023**



BAVE930711K75

Datos de Identificación del Contribuyente:

RFC:	BAVE930711K75
CURP:	BAVE930711HCSRLS04
Nombre (s):	ESTEBAN
Primer Apellido:	BRAVO
Segundo Apellido:	VILLATORO
Fecha inicio de operaciones:	29 DE DICIEMBRE DE 2015
Estatus en el padrón:	ACTIVO
Fecha de último cambio de estado:	29 DE DICIEMBRE DE 2015
Nombre Comercial:	ESTEBAN BRAVO VILLATORO

Datos del domicilio registrado

Código Postal:30170	Tipo de Vialidad: CALLE
Nombre de Vialidad: NUEVO PINAR DEL RIO	Número Exterior: SN
Número Interior:SN	Nombre de la Colonia: OTRA NO ESPECIFICADA EN EL CATALOGO
Nombre de la Localidad: LA INDEPENDENCIA	Nombre del Municipio o Demarcación Territorial: LA INDEPENDENCIA
Nombre de la Entidad Federativa: CHIAPAS	Entre Calle: CONOCIDO



HACIENDA



SAT

SERVICIO DE ADMINISTRACIÓN FISCAL

Contacto

Ay. Hidalgo 77 col. Guerrero, CP 06300, Ciudad de México
Atención telefónica desde cualquier parte del país:
MarcaSAT 55 627 22 728 y para el exterior del país:
(+52) 55 627 22 728

VILLATORO HDEZ MARTHA

MANZ 9 LOTE 7 CHANCA
5A PTE
LINDA VISTA SHANKA C.P. 29016
TUXTLA GTEZ, CHIS, CHIS.

TOTAL A PAGAR:

\$549

(QUINIENTOS CUARENTA Y NUEVE PESOS M.N.)

Nº. DE SERVICIO: 671890403851
RNU: 29016 89-04-25 XAXX-010101 007 CFE

LÍMITE DE PAGO: 15 JUN 23

CORTE A PARTIR:
16 JUN 23

TARIFA: NO. **MEDIDOR:** COW890 **MULTIPLICADOR:** 1

PERÍODO FACTURADO: 28 MAR 23 - 29 MAY 23

¿QUIERES RECIBIR TU RECIBO DIGITAL?

En 3 Pasos:

1. Escanea el QR.
2. Actualiza tus datos.
3. Listo.



Concepto	Lectura actual		Lectura anterior		Total periodo	Precio (MXN)	Subtotal (MXN)
	Medida	Estimada	Medida	Estimada			
		X		X			
Energía (kWh)		00468		00001	467		
Básico		34878		34878	250	0.861	215.25
Intermedio					200	0.998	199.60
Excedente					17	3.430	58.31
Suma					467		Subtotal 473.16



Este gráfico refleja tu nivel de consumo. A menor uso, mayor apoyo.

Costos de la energía en el Mercado Eléctrico Mayorista					Desglose del importe a pagar	
Concepto	\$	\$/kW	\$/kWh	Importe (MXN)	Concepto	Importe (MXN)
Suministro	81.82	0.00	0.00	81.82	Energía	473.16
Distribución	0.00	0.00	564.93	564.93	IVA 16%	75.71
Transmisión	0.00	0.00	82.10	82.10	Total	\$548.87
CENACE	0.00	0.00	2.94	2.94		
Energía	0.00	0.00	359.12	359.12		
Capacidad	0.00	0.00	224.16	224.16		
SCnMEM ⁽¹⁾	0.00	0.00	2.90	2.90		

Apoyo Gubernamental 844.81

(1) SCnMEM: Costos relacionados con los servicios del Mercado. (2) DAP: Derecho al Alumbrado Público. (3) Cargos o créditos: Diversos conceptos que se pueden incluir en el aviso recibo relacionados con el suministro.



Fecha, hora y lugar de impresión: 31 MAY 23 01:33:11 hrs. 54 Norte Poniente No.2100 Col. Residencial Hacienda Tuxtla Gutiérrez Tuxtla Gutiérrez Chiapas México 29000

29016 89-04-25 XAXX-010101 007 CFE
01 671890403851 230615 000000549 8



37DK04A011887250

Repartir

-512-

CFE contigo



\$549

(QUINIENTOS CUARENTA Y NUEVE PESOS M.N.)

PORTE PAGADO
CARTAS
CAB-0238
AUTORIZADO POR SEPOMEX

SEGOB

ESTADOS UNIDOS MEXICANOS

CONSTANCIA DE LA CLAVE ÚNICA
DE REGISTRO DE POBLACIÓN

INSTITUTO NACIONAL DE ESTADÍSTICA Y GEOGRAFÍA
1 DE JULIO 2008

Clave:

BAVE930711HCSRLS04

Nombre

ESTEBAN BRAVO VILLATORO



Fecha de inscripción

01/11/2000

Folio

74487525

Entidad de registro

CHIAPAS



107101199400838

CURP Certificada: verificada con el Registro Civil

ESTEBAN BRAVO VILLATORO

PRESENTE

Ciudad de México, a 28 de noviembre de 2021

El derecho a la identidad está consagrado en nuestra Constitución. En la Secretaría de Gobernación trabajamos todos los días para garantizar que las y los mexicanos gocen de este derecho plenamente; y de esta forma puedan acceder de manera más sencilla a trámites y servicios.

Nuestro objetivo es que el uso y adopción de la Clave Única de Registro de Población (CURP) permita a la población tener una sola llave de acceso a servicios gubernamentales, ser atendida rápidamente y poder realizar trámites desde cualquier computadora con acceso a internet dentro o fuera del país.

Nuestro compromiso es que la identidad de cada persona esté protegida y segura, por ello contamos con los máximos estándares para la protección de los datos personales. En este marco, es importante que verifiques que la información contenida en la constancia anexa sea correcta para contribuir a la construcción de un registro fiel y confiable de la identidad de la población.

Agradezco tu participación.

LIC. ADÁN AUGUSTO LÓPEZ HERNÁNDEZ

SECRETARIO DE GOBERNACIÓN



Estamos a sus órdenes para cualquier aclaración o duda sobre la conformación de su clave en **TELCURP**, marcando el **800 911 11 11**

La impresión de la constancia CURP en papel bond, a color o blanco y negro, es válida y debe ser aceptada para realizar todo trámite.

TRÁMITE GRATUITO

Los Datos Personales recabados, incorporados y tratados en la Base de Datos Nacional de la Clave Única de Registro de Población, son utilizados como elementos de apoyo en la función de la Secretaría de Gobernación, a través de la Dirección General del Registro Nacional de Población e Identidad en el registro y acreditación de la identidad de la población del país, y de los nacionales residentes en el extranjero; asignando y expidiendo la Clave Única de Registro de Población. Dicha Base de Datos, se encuentra registrada en el Sistema Persona del Instituto Nacional de Transparencia, Acceso a la Información Pública y Protección de Datos Personales (<http://persona.ifai.org.mx/persona/welcome.do>). La transferencia de los Datos Personales y el ejercicio de los derechos de acceso, rectificación, cancelación y oposición, deben realizarse conforme a la Ley General de Protección de Datos Personales en Posesión de los Sujetos Obligados, y demás normatividad aplicable. Para ver la versión integral del aviso de privacidad ingresar a <https://renapo.gob.mx/>

Solicitud de Empleo	Fecha / /
	Puesto que solicita:
	Sueldo mensual
Nota: La información aquí proporcionada será tratada confidencialmente	

DATOS PERSONALES

Apellido Paterno Bravo	Apellido Materno Villalobos	Nombre (s) Esteban	Edad 30	Estatura 1.80	Peso 86	Estado Civil Unión libre
Dirección Manz 9 Lote 7 Chanca 5A pte Linda Vista SHANKA			Código Postal	Teléfono Casa: 963 177298	Sexo	
Fecha de Nacimiento 11/07/1993	Lugar de Nacimiento Tuxtla Gutierrez	Nacionalidad Mexicana	Vive con: Sus Padres <input type="radio"/> Su Familia <input checked="" type="radio"/> Solo <input type="radio"/>			
Número de Seguridad Social 46149383831	Correo electrónico (e-mail) Esteban bravo GIS@gmail.com	¿Tiene licencia de manejo? Si	Registro Federal de Contribuyentes DAVE930711K75			
¿Cómo considera su estado de salud actual? Bueno <input checked="" type="radio"/> Regular <input type="radio"/> Malo <input type="radio"/>		¿Padece de alguna enfermedad crónica? Si <input type="radio"/> No <input checked="" type="radio"/> ¿Cuál?				
¿Qué deporte practica?	¿Pertenece a algún club social o Deportivo? NO		¿Cuál es su pasatiempo favorito? Ver películas			
¿Cuál es su meta en la vida?						

DATOS FAMILIARES

Nombre	Vive	Finado	Domicilio	Ocupación
Padre		<input checked="" type="checkbox"/>		
Madre	<input checked="" type="checkbox"/>		Ejido Nuevo Pinar del Rio	Amma de casa
Esposa (o)	<input checked="" type="checkbox"/>		Linda Vista SHANKA	Amma de casa
Nombre Hija (o)				
Nombre Hija (o)				
Nombre Hija (o)				

ESCOLARIDAD

Nombre de la Escuela	Dirección	Fechas		Años	Documento Recibido
		De	A		
Primaria					
Secundaria					
Preparatoria	97 Rio Blanco	29	06	2012	C.
Profesional					
Estudios de Post grado					
Comercial u otras					
Estudios que efectúa en la actualidad:					
Escuela	Horario:	Carrera ó Curso			Grado

CONOCIMIENTOS GENERALES

Idiomas que domina:
Funciones de oficina que domina:
Paquetes de cómputo que domina:

EMPLEO ACTUAL Y ANTERIORES

Concepto	Empleo actual o último	Empleo anterior	Empleo anterior	Empleo anterior
Tiempo que prestó sus servicios		2 años		
Nombre de la Compañía		Taller Lopez		
Dirección				
Teléfono		0611430525		
Puesto que desempeñaba		Aludante		
Ultimo sueldo		1,800		
Motivo de su separación				
Nombre de su jefe inmediato		Ubin Gomez Hernandez		
Puesto de su jefe inmediato		Jefe de personal		

DATOS GENERALES

¿Cómo se enteró de la vacante?	¿Posee automóvil propio?	Marca	Modelo
Por un amigo	NO		
¿Algún pariente trabaja en esta empresa?	¿Tiene deudas?	Importe de la deuda	
	NO		
¿Tiene otros ingresos?	Describalos:	¿Sus gastos mensuales a cuánto ascienden?	
NO		¿Tiene crédito INFONAVIT?	
¿Vive en casa propia?		¿De cuánto es el descuento semanal de su crédito de INFONAVIT?	
¿Paga renta? SI	Renta mensual 2,000		
¿Puede viajar?			
Fecha en que podría presentarse a trabajar			

Observaciones:

Comentarios del entrevistador

Manifiesto bajo protesta de decir verdad que la información contenida en el presente es la verdadera, esto es, entre otras cuestiones, mi condición física, mis aptitudes y capacidades, teniendo conocimiento de las sanciones a las cuales puedo ser sometido para el caso de declarar con falsedad

[Firma]
Esteban Bravo Villatoro

Nombre y Firma del Solicitante



Cuestionario COVID-19

En Distribuidora El Toro S.A. de C.V. la salud de nuestros colaboradores y de nuestros prestadores de servicios es primordial, así que hemos elaborado este pequeño cuestionario con la finalidad de proteger la integridad física de todos.

1.- Edad: 30

2.- Genero: Masculino

3.- ¿Pertenece a algún grupo de riesgo? (> 60 años, hipertensión, diabetes, cardiopatías, patología pulmonar, enfermedad renal crónica, inmunosupresión, patología hepática.)

NO

4.- Desde el día 01 de JULIO hasta el día hoy ¿Has tenido inicio súbito de cualquiera de los siguientes síntomas: tos, fiebre, dificultad para respirar?

NO

5.- Algun familiar cercano o amistad con la que hayas convivido en los últimos 15 días ha sido diagnosticado con COVID-19 ó presentado algún síntoma de los anteriormente mencionados?(tos, fiebre, dificultad para respirar)

NO

6.- De Marzo a la fecha te han diagnosticado COVID-19 con la prueba PCR?

NO

El candidato manifiesta que la información brindada se realiza bajo protesta de decir verdad, so pena de ser acreedor de las sanciones que con motivo de su falsedad u omisión se pudieran generar en contra de la empresa.

Nombre y Firma del Colaborador:

Fecha de realización del Cuestionario:

Esteban Bravo Villatoro

FOLIO
A07 4311936



Identificador Electrónico

07101000320230023571



Clave Única de Registro de Población

BAVE930711HCSRLS04



Número de Certificado de Nacimiento

Entidad de Registro

CHIAPAS

Municipio de Registro

TUXTLA GUTIERREZ

Oficialía	Fecha de Registro	Libro	Número de Acta
0003	02/03/1994	5	838

Estados Unidos Mexicanos

Acta de Nacimiento

Datos de la Persona Registrada

ESTEBAN	BRAVO	VILLATORO
Nombre(s):	Primer Apellido:	Segundo Apellido:
HOMBRE	11/07/1993	TUXTLA GUTIERREZ
Sexo:	Fecha de Nacimiento:	Lugar de Nacimiento:
		CHIAPAS

Datos de Filiación de la Persona Registrada

ESTEBAN	BRAVO	PEREZ	MEXICANA	---
Nombre(s):	Primer Apellido:	Segundo Apellido:	Nacionalidad:	CURP:
MARTINA	VILLATORO	HERNANDEZ	MEXICANA	---
Nombre(s):	Primer Apellido:	Segundo Apellido:	Nacionalidad:	CURP:



Anotaciones Marginales:

Certificación:

Se extiende la presente copia certificada, con fundamento en los artículos 34, 35, 36, 37, 40 y 45 del Código Civil del Estado de Chiapas y artículos 9 fracciones XVIII y XXVI, 68 y 93 del Reglamento del Registro Civil del Estado de Chiapas. La Firma Electrónica con la que cuenta es vigente a la fecha de expedición; tiene validez jurídica y probatoria de acuerdo a las disposiciones legales en la materia.

A LOS 29 DÍAS DEL MES DE JUNIO DE 2023.
DOY FE.

Firma Electrónica:

Qk FW RT kz MD cx MU hD U1 JM Uz A0 fE VT VE VC QU 58 Ql JB Vk 98 Vh
IM TE FU T1 JP fD Ew Nz Ew MT Aw MD Mx OT k0 MD A4 Mz gw fE 18 MT
Ev MD cv MT k5 M3 xD SE fB UE FT fE VT VE VC QU 4g Ql JB Vh 8g UE VS

Código QR

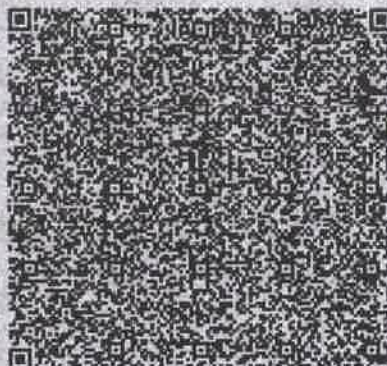

Código de Verificación

10710100031994008380



DIRECTOR DE REGISTRO CIVIL DEL ESTADO DE CHIAPAS

LIC. NORA ESMERALDA MACIAS COELLO

La presente copia certificada del acta es un extracto del acta que se encuentra en los archivos del Registro Civil correspondiente, la cual se ha expedido con base en las disposiciones jurídicas aplicables, cuyos datos pueden ser verificados en la página <https://cevar.registrocivil.gob.mx/eVAR/ConsultaFolio.jsp>, capturando el Identificador Electrónico que se encuentra en la parte superior derecha del acta, para su consulta en dispositivos móviles, descarga una aplicación para lectura del código QR.



MÉXICO INSTITUTO NACIONAL ELECTORAL
CREDENCIAL PARA VOTAR



NOMBRE
BRAVO
VILLATORO
ESTEBAN

SEXO H



DOMICILIO
- LOC NUEVO PINAR DEL RIO S/N
LOC NUEVO PINAR DEL RIO 30170
LA INDEPENDENCIA, CHIS.

CLAVE DE ELECTOR BRVLES93071107H400

CURP
BAVE930711HCSRLS04

AÑO DE REGISTRO
2011 01

FECHA DE NACIMIENTO
11/07/1993

SECCIÓN
0610

VIGENCIA
2023 - 2033

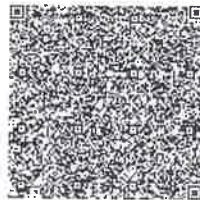

B007723

[Signature]
SECRETARIO DE INTERIORES
ESTADO DE CHIHUAHUA

IDMEX2440386331<<0610090359196
9307115H3312315MEX<01<<01544<4
BRAVO<VILLATORO<<ESTEBAN<<<<<



COLEGIO DE BACHILLERES DE CHIAPAS

ORGANISMO PÚBLICO DESCENTRALIZADO

CERTIFICADO DE TERMINACIÓN DE ESTUDIOS EDUCACIÓN MEDIA SUPERIOR A DISTANCIA

EL COLEGIO DE BACHILLERES DE CHIAPAS CERTIFICA QUE EL ALUMNO:

BRAVO VILLATORO ESTEBAN		CURP	BAVE930711HCSRLS04
MATRÍCULA	09B097M019390	FOLIO	69222

CONCLUYÓ EN JUNIO DEL 2012 LOS ESTUDIOS CORRESPONDIENTES AL CICLO NIVEL MEDIO SUPERIOR EN EL
PLANTEL 97 RÍO BLANCO

CON CLAVE 07EMS0018Q

HABIENDO ACREDITADO LAS ASIGNATURAS QUE A CONTINUACIÓN SE INDICAN:

PRIMER SEMESTRE		CRED.	CALIF.	SEGUNDO SEMESTRE		CRED.	CALIF.
MATEMÁTICAS I	10	7		MATEMÁTICAS II	10	8	
QUÍMICA I	10	7		QUÍMICA II	10	7	
ÉTICA Y VALORES I	6	9		ÉTICA Y VALORES II	6	8	
INTRODUCCIÓN A LAS CIENCIAS SOCIALES	8	9		HISTORIA DE MÉXICO I	8	6	
TALLER DE LECTURA Y REDACCIÓN I	8	8		TALLER DE LECTURA Y REDACCIÓN II	8	7	
LENGUA ADICIONAL AL ESPAÑOL I	6	7		LENGUA ADICIONAL AL ESPAÑOL II	6	7	
INFORMÁTICA I	8	7		INFORMÁTICA II	8	7	
TERCER SEMESTRE		CRED.	CALIF.	CUARTO SEMESTRE		CRED.	CALIF.
MATEMÁTICAS III	10	6		MATEMÁTICAS IV	10	6	
BIOLOGÍA I	8	8		BIOLOGÍA II	8	8	
FÍSICA I	10	7		FÍSICA II	10	7	
HISTORIA DE MÉXICO II	8	8		ESTRUCTURA SOCIOECONÓMICA DE MÉXICO	8	6	
LITERATURA I	8	8		LITERATURA II	8	7	
LENGUA ADICIONAL AL ESPAÑOL III	6	7		LENGUA ADICIONAL AL ESPAÑOL IV	6	6	
OPERACIÓN DEL EQUIPO DE CÓMPUTO / FUNCIONES DEL SISTEMA OPERATIVO, INSUMOS Y MANTENIMIENTO DEL EQUIPO DE CÓMPUTO	14	6		RESGUARDO DE LA INFORMACIÓN Y ELABORACIÓN DE DOCUMENTOS ELECTRÓNICOS UTILIZANDO SOFTWARE DE APLICACIÓN / DESARROLLO Y CARACTERÍSTICAS DE DOCUMENTOS ELECTRÓNICOS	14	8	
QUINTO SEMESTRE		CRED.	CALIF.	SEXTO SEMESTRE		CRED.	CALIF.
GEOGRAFÍA	8	8		FILOSOFÍA	8	7	
HISTORIA UNIVERSAL CONTEMPORÁNEA	8	7		ECOLOGÍA Y MEDIO AMBIENTE	8	9	
CÁLCULO DIFERENCIAL	6	6		METODOLOGÍA DE LA INVESTIGACIÓN	8	7	
ADMINISTRACIÓN I	6	7		CÁLCULO INTEGRAL	6	7	
CIENCIAS DE LA SALUD I	6	9		ADMINISTRACIÓN II	6	7	
CIENCIAS DE LA COMUNICACIÓN I	6	7		CIENCIAS DE LA SALUD II	6	10	
ELABORACIÓN DE HOJA DE CÁLCULO Y OPERACIONES / UTILIZACIÓN DE SOFTWARE DE DISEÑO PARA EL MANEJO DE GRÁFICOS	14	7		CIENCIAS DE LA COMUNICACIÓN II	6	6	
				PRODUCCIÓN DE ANIMACIONES CON ELEMENTOS MULTIMEDIA / ELABORACIÓN DE PÁGINAS WEB	14	7	

PROMEDIO FINAL

7.27

EL PRESENTE CERTIFICADO AMPARA 43 ASIGNATURAS DE UN TOTAL DE CUARENTA Y TRES DE ACUERDO CON LAS FACULTADES CONFERIDAS EN EL ARTÍCULO 80, FRACCIÓN III, 82 Y 83 DE LA LEY DEL COLEGIO DE BACHILLERES DE CHIAPAS SE EXTIENDE EL PRESENTE EN LA CIUDAD DE TUXTLA GUTIÉRREZ, CHIAPAS EL DÍA 29 DE JUNIO DEL 2012.
LOS ESTUDIOS QUE AMPARA ESTE CERTIFICADO TIENEN VALIDEZ EN TODA LA REPÚBLICA MEXICANA DE CONFORMIDAD CON EL ARTÍCULO 60 DE LA LEY GENERAL DE EDUCACIÓN.

DIRECTOR DEL PLANTEL

EDY GABRIEL LÓPEZ CRUZ

JEFE DEL DEPARTAMENTO DE CONTROL ESCOLAR

DANIEL DÍAZ YAÑEZ

ORIGINAL

Tuxtia Gutiérrez, Chiapas a 12 de julio del 2023

A QUIEN CORRESPONDA:

Por este medio me hago saber al destinatario de esta carta, que conozco al C. **ESTEBAN BRAVO VILLATORO** desde hace **5 años**, en virtud de ser conocidos desde el **año 2018**.

El C. **ESTEBAN BRAVO VILLATORO** siempre ha mostrado ante mí como una persona respetuosa y trabajadora, por lo que no tengo inconveniente en recomendarlo ampliamente para cualquier trabajo que se le indique.

Sin otro particular, me despido de usted y quedo a sus órdenes para cualquier aclaración.

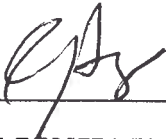

UBIN GÓMEZ HERNÁNDEZ
cel. 9611430525



MEXICO

INSTITUTO NACIONAL ELECTORAL
CREDENCIAL PARA VOTAR



NOMBRE
VILLATORO
HERNANDEZ
MARTHA

DOMICILIO
AV 13 DE SEPTIEMBRE MZA 9 LT 2
COL LINDA VISTA SHAWKA 29016
TUXTLA GUTIERREZ, CHIS.



SEXO M

CLAVE DE ELECTOR VLHRMR63112407M301
CURP

VIHM631124MCSLRR09

FECHA DE NACIMIENTO
24/11/1963

SECCION
1614

AÑO DE REGISTRO
1991 01

VIGENCIA
2021 - 2031





LINE

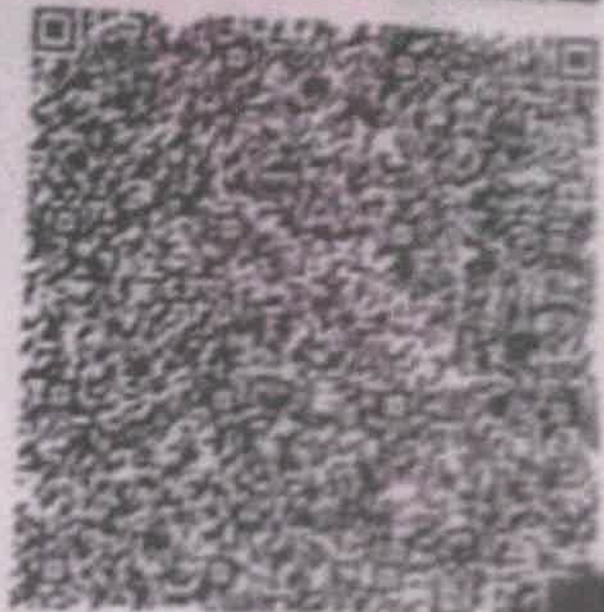
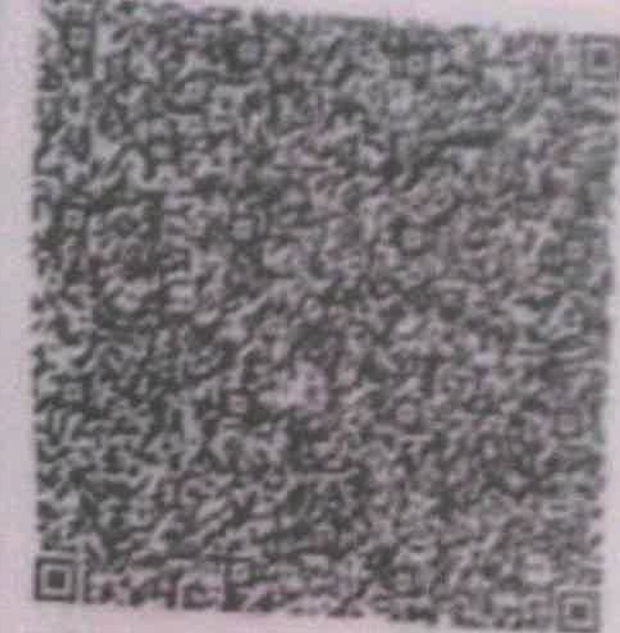

LINE

[Signature]

OFFICIAL USE ONLY
DO NOT WRITE IN THESE SPACES
FOR OFFICIAL USE ONLY

DMEX2106959037<<1614063772477
311249M3112319MEX<01<<00563<6
ILLATORO<HERNANDEZ<<MARTHA<<<



ESTADOS UNIDOS MEXICANOS
LICENCIA PARA CONDUCIR



CURP: BAVE930711HCSRLS04

TIPO DE
LICENCIA

B

APELLIDO PATERNO:

BRAVO

APELLIDO MATERNO:

VILLATORO

NOMBRE

ESTEBAN

FECHA DE NACIMIENTO:

11/07/1993

EXPEDICIÓN(ESS):

03/07/2023

Vencimiento:

03/07/2025

NUMERO DE LICENCIA

00N0476002



CHOPPER



14 OFICINA EMISORA:

TUXTLA GUTIERREZ

16 SEXO:

DD

18 DONADOR DE ÓRGANOS

NO

15 FECHA DE ANTIGÜEDAD:

03/07/2023

17 TIPO DE SANGRE:

O+

19 RESTRICCIONES:

NINGUNO

EN CASO DE ACCIDENTE LLAMAR:

UBIN GOMEZ HERNANDEZ

TEL. 961 43 05 25



21



LIC. JUAN CARLOS
SILVANO GARCIA
DIRECTOR DE INGRESOS

CHIAPAS



20 ESTA LICENCIA AUTORIZA A CONDUCIR
VEHICULOS DE TRANSPORTE PÚBLICO Y PARTICULARES

22 0683978-3