

Instituto Mexicano del Seguro Social

Asignación de Número de Seguridad Social

Homoclave del trámite

IMSS-02-008

Folio

16998902494951006975753

Homoclave del formato

FF-IMSS-013

Fecha de solicitud del trámite

13 / 11 / 2023
DD MM AAAA

El Instituto Mexicano del Seguro Social hace constar que se recuperó el siguiente:

Número de Seguridad Social:	48986814316
CURP:	TAAA680922HMSNLL09
Nombre(s):	ALEJANDRO SARQUIS
Primer apellido:	TANUS
Segundo apellido:	ALVAREZ
Sexo:	Hombre
Fecha de nacimiento:	22/09/1968
Lugar de nacimiento:	MORELOS

Este Número de Seguridad Social es único, permanente e intransferible y se asigna para el control del registro de los trabajadores o sujetos de aseguramiento y sus beneficiarios; las prestaciones en especie y en dinero se otorgarán cuando hayan cumplido con los requisitos previstos en la Ley del Seguro Social y sus Reglamentos; la individualización de los recursos en las Administradoras de Fondos para el Retiro (AFORE) y el Instituto del Fondo Nacional de la Vivienda de los Trabajadores (INFONAVIT) se efectuará durante el período en que se encuentre inscrito con un patrón.

El trabajador se registrará en la U.M.F. asignada, de acuerdo a su domicilio cuando un patrón lo inscriba en el Instituto.

Aviso de privacidad

Los datos personales recabados serán protegidos, tratados e incorporados en el sistema de datos personales denominado Catálogo Nacional de Asegurados (CANASE) con fundamento en los artículos 22 de la Ley del Seguro Social, 13 fracciones IV y V, 18, 19, 20 y 21 de la Ley Federal de Transparencia y Acceso a la Información Pública Gubernamental, cuya finalidad es proteger, contener, ordenar y clasificar los datos de los patrones y asegurados. El CANASE está registrado en el Listado de Sistemas de Datos Personales ante el Instituto Nacional de Transparencia, Acceso a la Información y Protección de Datos Personales (www.inai.org.mx), y será transmitido al INFONAVIT y a la CONSAR con la finalidad de que el asegurado haga valer su derecho de ejercicio de crédito de vivienda y disposición del Seguro de Retiro, además de otras prestaciones previstas en la Ley. La Unidad Administrativa responsable del Sistema de Datos Personales, es la Dirección de Incorporación y Recaudación en coordinación con la Dirección de Innovación y Desarrollo Tecnológico, ambas dependientes del IMSS; en su caso el interesado podrá ejercer los derechos de acceso y corrección en la Subdelegación de control que corresponde al domicilio del patrón o del asegurado. Lo anterior se informa en cumplimiento del decimoséptimo de los Lineamientos de Protección de Datos Personales, publicados en el Diario Oficial de la Federación el 30 de septiembre de 2005.

Aviso Importante

Ahora que cuentas con tu número de seguridad social, no olvides acudir a la AFORE de tu preferencia a registrar tu cuenta individual donde se depositarán tus aportaciones de Ahorro para el Retiro. También puedes hacerlo vía electrónica en: www.consar.gob.mx en la sección "SAR en línea". Recuerda que es un dato que solicitará tu patrón o empresa al momento de contratarte.

Cadena original: ||Invocante:portalimssdigital|Tipo de trámite:Localización de NSS|Fecha:13 de noviembre 2023, 09:44:09|Folio:16998902494951006975753|RFC:|Nombre o Razon Social:ALEJANDRO SARQUIS TANUS ALVAREZ|Cup:TAAA680922HMSNLL09|Número Registro Patronal:|Número de Seguridad Social:48986814316||

Sello Digital: cauiPyQsw2YefzZAeC3I+21oHePf9S+q+WqxxRy3KMh19RfigTEsDtLXGpTTpO42oafmLnmjlZBOWabb0LUVBSodJI0h6n3NIF9FvjLlgAuuNjnsgXJhgJ8/oZH2jZ+lvvA7c0YEEg9BpSd7vnfA4EmE+5iVN1hc2v82JR34nCn2917LAEyCOB1VJaNYsK

Secuencia Notarial: debf954a-5a98-459a-b526-43d1774b6fb4

Número de Serie: 00000000000000000001

Contacto

Paseo de la Reforma 476, P.B.
Col. Juárez, Delegación
Cuauhtémoc C.P. 06600 México, D.F.
Tel. 01 800 623 23 23
<http://atencion.contactoimss.com.mx>

CÉDULA DE IDENTIFICACIÓN FISCAL



HACIENDA
SECRETARÍA DE HACIENDA Y CREDITO PÚBLICO



SAT
SERVICIO DE ADMINISTRACIÓN TRIBUTARIA



TAAA6809227N2
Registro Federal de Contribuyentes

ALEJANDRO SARQUIS TANUS
ALVAREZ
Nombre, denominación o razón
social

IdCIF: 15050462082
VALIDA TU INFORMACIÓN
FISCAL

CONSTANCIA DE SITUACIÓN FISCAL

Lugar y Fecha de Emisión
PUEBLA , PUEBLA A 10 DE MAYO DE 2022



TAAA6809227N2

Datos de Identificación del Contribuyente:

RFC:	TAAA6809227N2
CURP:	TAAA680922HMSNLL09
Nombre (s):	ALEJANDRO SARQUIS
Primer Apellido:	TANUS
Segundo Apellido:	ALVAREZ
Fecha inicio de operaciones:	27 DE OCTUBRE DE 1989
Estatus en el padrón:	REACTIVADO
Fecha de último cambio de estado:	09 DE JUNIO DE 2003
Nombre Comercial:	

Datos del domicilio registrado

Código Postal:72810	Tipo de Vialidad:
Nombre de Vialidad: RECTA A CHOLULA 530	Número Exterior: 23
Número Interior:	Nombre de la Colonia: VILLAS DEL PUENTE
Nombre de la Localidad:	Nombre del Municipio o Demarcación Territorial: SAN ANDRES CHOLULA
Nombre de la Entidad Federativa: PUEBLA	Entre Calle:

Página [1] de [3]



HACIENDA
SECRETARÍA DE HACIENDA Y CREDITO PÚBLICO



SAT
SERVICIO DE ADMINISTRACIÓN TRIBUTARIA

Contacto

Av. Hidalgo 77, col. Guerrero, C.P. 06300, Ciudad de México.
Atención telefónica desde cualquier parte del país:
MarcaSAT 55 627 22 728 y para el exterior del país
(+52) 55 627 22 728

RAMIREZ RUIZ ROSALIA

PARACHO 17 A
PATABAN
MOMOXPAN FRACC 07F. C.P. 72760
CHOLULA, PUE.

TOTAL A PAGAR:

\$334

(TRESCIENTOS TREINTA Y CUATRO PESOS M.N.)

¿QUIERES RECIBIR TU RECIBO DIGITAL?

En 3 Pasos:

1. Escanea el QR.
2. Actualiza tus datos.
3. Listo.



NO. DE SERVICIO : 216020204730

RMU : 72760 01-10-15 RARR-430910 008 CFE

LÍMITE DE PAGO: 10 SEP 23

CORTE A PARTIR:
11 SEP 23

TARIFA: 01 NO. MEDIDOR: GX551F MULTIPLICADOR: 1

PERIODO FACTURADO: 26 JUN 23 - 23 AGO 23

Concepto	Lectura actual		Lectura anterior		Total periodo	Precio (MXN)	Subtotal (MXN)
	Medida	Estimada	Medida	Estimada			
Energía (kWh)		04821		04566	255		
Básico					150	0.981	147.15
Intermedio					105	1.195	125.47
Suma					255		272.62
Este gráfico refleja tu nivel de consumo. A menor uso, mayor apoyo.							Subtotal



Costos de la energía en el Mercado Eléctrico Mayorista					Desglose del importe a pagar	
Concepto	\$	\$/kW	\$/kWh	Importe (MXN)	Concepto	Importe (MXN)
Suministro	65.90	0.00	0.00	65.90	Energía	272.63
Distribución	0.00	0.00	378.01	378.01	IVA 16%	43.62
Transmisión	0.00	0.00	44.83	44.83	Fac. del Periodo	316.25
CENACE	0.00	0.00	1.61	1.61	DAP ⁽²⁾	17.72
Energía	0.00	0.00	210.38	210.38	Adeudo Anterior	299.72
Capacidad	0.00	0.00	134.64	134.64	Su Pago	-299.00
SCnMEM ⁽¹⁾	0.00	0.00	1.58	1.58	Total	\$334.69

Apoyo Gubernamental 564.32

(1) SCnMEM: Costos relacionados con los servicios del Mercado. (2) DAP: Derecho de Alumbrado Público. (3) Cargos o créditos: Diversos conceptos que se pueden incluir en el aviso recibo relacionados con el suministro.

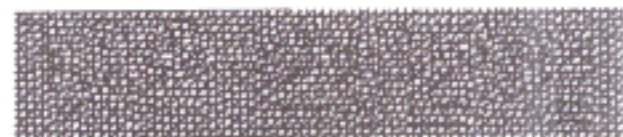

Fecha, hora y lugar de impresión: 25 AGO 23 12:39:48 hrs. 3 Norte Num 5 Centro San Pedro Cholula Puebla Puebla Mexico CP 72760



72760 01-10-15 RARR-430910 008 CFE
01 216020204730 230910 000000334 7



36DV07D010363080

Repartir

CFE-contigo



\$334

(TRESCIENTOS TREINTA Y CUATRO PESOS M.N.)

PORTE PAGADO
CARTAS
CA09-02268
AUTORIZADO POR SEPOMEX



ESTADOS UNIDOS MEXICANOS
CONSTANCIA DE LA CLAVE ÚNICA
DE REGISTRO DE POBLACIÓN

DIRECCIÓN GENERAL DEL
REGISTRO NACIONAL DE POBLACIÓN
E IDENTIDAD

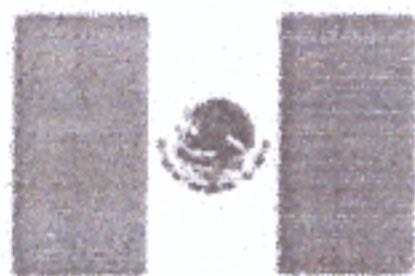

Clave:

TAAA680922HMSNLL09

Nombre

ALEJANDRO SARQUIS TANUS ALVAREZ



Soy México

Fecha de inscripción

23/04/2001

Folio

80138262

Entidad de registro

DISTRITO FEDERAL



109196900157

ALEJANDRO SARQUIS TANUS ALVAREZ

PRESENTE

Ciudad de México, a 21 de julio de 2023

El derecho a la identidad está consagrado en nuestra Constitución. En la Secretaría de Gobernación trabajamos todos los días para garantizar que las y los mexicanos gocen de este derecho plenamente; y de esta forma puedan acceder de manera más sencilla a trámites y servicios.

Nuestro objetivo es que el uso y adopción de la Clave Única de Registro de Población (CURP) permita a la población tener una sola llave de acceso a servicios gubernamentales, ser atendida rápidamente y poder realizar trámites desde cualquier computadora con acceso a internet dentro o fuera del país.

Nuestro compromiso es que la identidad de cada persona esté protegida y segura, por ello contamos con los máximos estándares para la protección de los datos personales. En este marco, es importante que verifiques que la información contenida en la constancia anexa sea correcta para contribuir a la construcción de un registro fiel y confiable de la identidad de la población.

Agradezco tu participación.

SECRETARÍA DE GOBERNACIÓN



Estamos a sus órdenes para cualquier aclaración o duda sobre la conformación de su clave en **TELCURP**, marcando el **800 911 11 11**

La impresión de la constancia CURP en papel bond, a color o blanco y negro, es válida y debe ser aceptada para realizar todo trámite.

TRÁMITE GRATUITO

Los Datos Personales recabados, incorporados y tratados en la Base de Datos Nacional de la Clave Única de Registro de Población, son utilizados como elementos de apoyo en la función de la Secretaría de Gobernación, a través de la Dirección General del Registro Nacional de Población e Identidad en el registro y acreditación de la identidad de la población del país, y de los nacionales residentes en el extranjero; asignando y expidiendo la Clave Única de Registro de Población. Dicha Base de Datos, se encuentra registrada en el Sistema Persona del Instituto Nacional de Transparencia, Acceso a la Información Pública y Protección de Datos Personales (<http://persona.ifai.org.mx/persona/welcome.do>). La transferencia de los Datos Personales y el ejercicio de los derechos de acceso, rectificación, cancelación y oposición, deben realizarse conforme a la Ley General de Protección de Datos Personales en Posesión de los Sujetos Obligados, y demás normatividad aplicable. Para ver la versión integral del aviso de privacidad ingresar a <https://renapo.gob.mx/>



PUEBLA

ESTADOS UNIDOS MEXICANOS
SECRETARÍA DE INFRAESTRUCTURA, MOVILIDAD Y TRANSPORTES
GOBIERNO DEL ESTADO DE PUEBLA



ALEJANDRO SARQUIS

TANUS ALVAREZ

RFC o CURP:

TAAAL680927HMSHLL69

FECHA DE NACIMIENTO/DOB:

22/09/1968

FECHA DE EMISIÓN/ISSUED:

11/07/2019

FECHA DE VENCIMIENTO/EXPIRES ON:

11/07/2024

LICENCIA No./LICENSE #:

406232048

(INCLUYE SEGURO AP)

Transporte Público y
Mercantil

PERMISO PARA CONDUCIR

ESTADO DE PUEBLA



Movilidad Segura



Huella Digital del Conductor

NACIONALIDAD/NATIONALITY:
MEXICANA

ANTIGÜEDAD/DRIVER SINCE:
24/05/1993

NO. DE EXPEDIENTE/FILE:
596665

DONADOR VOLUNTARIO
DE ÓRGANOS Y TEJIDOS
/ ORGAN DONOR:

NO



PUEBLA

SECRETARÍA DE INFRAESTRUCTURA, MOVILIDAD Y TRANSPORTES

RESTRICCIONES/RESTRICTIONS:
USA LENTES

CONDUCTOR CERTIFICADO
EN:

TAXI
VAN

ANTONIO PENICHE GARCÍA
SECRETARIO DE INFRAESTRUCTURA,
MOVILIDAD Y TRANSPORTES



Solicitud de Empleo	Fecha	10/11/ Noviembre 23
	Puesto que solicita:	Chofero Auxiliar
	Sueldo mensual	\$2500

Nota: La información aquí proporcionada será tratada confidencialmente



DATOS PERSONALES

Apellido Paterno	Apellido Materno	Nombre (s)	Edad	Estatura	Peso	Estado Civil
Tanus	Alvarez	Alejandro Sarquis	55	170	95	Separado
Dirección	Código Postal	Teléfono	Sexo			
Paracho 17 A	72760	Casa: 222327040 Cel: 222327040	M			
Fecha de Nacimiento	Lugar de Nacimiento	Nacionalidad	Vive con:	Sus Padres	Su Familia	Solo
22/09/1968	Cuernavaca Mor	Mexicana		<input checked="" type="radio"/>	<input type="radio"/>	<input type="radio"/>
Número de Seguridad Social	Correo electrónico (e-mail)	¿Tiene licencia de manejo?	Registro Federal de Contribuyentes			
4898-68-1431	Pufet 407@gmail.com	Si	TAAAG809227N2			
¿Cómo considera su estado de salud actual?	¿Padece de alguna enfermedad crónica?	¿Cuál?				
Bueno <input checked="" type="radio"/> Regular <input type="radio"/> Malo <input type="radio"/>	Si <input type="radio"/> No <input checked="" type="radio"/>					
¿Qué deporte practica?	¿Pertenece a algún club social o Deportivo?	¿Cuál es su pasatiempo favorito?				
Atletismo	No	Lectura				
¿Cuál es su meta en la vida?	Crecimiento laboral y superación personal					

DATOS FAMILIARES

Nombre	Vive	Finado	Domicilio	Ocupación
Padre		<input checked="" type="checkbox"/>		
Chafic Tanus Hegdayek				
Madre	<input checked="" type="checkbox"/>		Paracho 17-A	ama casa
Yolanda Alvarez Gardea				
Esposa (o)	<input checked="" type="checkbox"/>		Cda gabriel Ed 114-103	ama Cox
ex - Alejandra Castillo				
Nombre Hija (o)				
Nombre Hija (o)	<input checked="" type="checkbox"/>		Cda gabriel 114-103	mae
Paula Tanus Castillo				
Nombre Hija (o)				

ESCOLARIDAD

Nombre de la Escuela	Dirección	Fechas		Años	Documento Recibido
		De	A		
Primaria	Av Carranza 2150				Certificado
Motolinia					
Secundaria	Fray José de Arlegui 900	1981	1984		Certificado
Instituto Carlos Goma					
Preparatoria	Fray José de Arlegui 900	1985	1987		Certificado
Instituto Salesiano					
Profesional					
Estudios de Post grado					
Comercial u otras	CNCI 15 de Mayo	2001	2003		Certificado
Profesional Sistemas Administrativos					
Estudios que efectúa en la actualidad:	Las hadas 86				
Escuela	Horario:	Carrera ó Curso			Grado



CONOCIMIENTOS GENERALES

Idiomas que domina:	Inglés 80%
Funciones de oficina que domina:	computadora, calculadora
Paquetes de cómputo que domina:	Office, Nol, Ban Col

EMPLEO ACTUAL Y ANTERIORES

Concepto	Empleo actual o último	Empleo anterior	Empleo anterior	Empleo anterior
Tiempo que prestó sus servicios	070 y Medio	Citlali 2 años	070 y Medio	6 meses
Nombre de la Compañía	Sabriles Rda	Citlali	Campra (Prado)	Chiles y Semillas
Dirección	Martires Rio Pico 23	Malintz 13	Antiguo Camino Rec	Central abastos 19A
Teléfono	5525824752	2220844(2n)	2225760050	2222076107
Puesto que desempeñaba	Vendedor	Cobranza y Reporte	Reportador, Vendedor	Reporte, Auxiliar
Ultimo sueldo	1500	1800	1850 -	2000
Motivo de su separación	Mejora económica	Mejora económica	Mejora económica	Se ocupa el puesto
Nombre de su jefe inmediato	Mauricio Acuña	Li Origuella, Mrs	Ignacio Rodriguez	Carlos
Puesto de su jefe inmediato	Julio Soriano	Gerente gral	Dircc Logística	Dueño Empresa

DATOS GENERALES

¿Cómo se enteró de la vacante?	Un conocido	¿Posee automóvil propio?	SI	Marca	Renault	Modelo	2008
¿Algún pariente trabaja en esta empresa?	NO	¿Tiene deudas?	NO	Importe de la deuda			
¿Tiene otros ingresos?	SI	Describalos:	Comercio x internet	¿Sus gastos mensuales a cuánto ascienden?	\$8,000		
¿Vive en casa propia?	NO	¿Tiene crédito INFONAVIT?	NO	¿De cuánto es el descuento semanal de su crédito de INFONAVIT?			
¿Paga renta?	NO	Renta mensual					
¿Puede viajar?	SI						
Fecha en que podría presentarse a trabajar	Inmediatamente						

Observaciones:

Comentarios del entrevistador

Manifiesto bajo protesta de decir verdad que la información contenida en el presente es la verdadera, esto es, entre otras cuestiones, mi condición física, mis aptitudes y capacidades, teniendo conocimiento de las sanciones a las cuales puedo ser sometido para el caso de declarar con falsedad

Nombre y Firma del Solicitante



Cuestionario COVID-19

En Distribuidora El Toro S.A. de C.V. la salud de nuestros colaboradores y de nuestros prestadores de servicios es primordial, así que hemos elaborado este pequeño cuestionario con la finalidad de proteger la integridad física de todos.

1.- Edad:

55 años

2.- Genero:

Masculino

3.- ¿Pertenece a algún grupo de riesgo? (> 60 años, hipertensión, diabetes, cardiopatías, patología pulmonar, enfermedad renal crónica, inmunosupresión, patología hepática.)

No, Ninguno

4.- Desde el día 01 de JULIO hasta el día hoy ¿Has tenido inicio súbito de cualquiera de los siguientes síntomas: tos, fiebre, dificultad para respirar?

No, Ninguno

5.-Algun familiar cercano o amistad con la que hayas convivido en los últimos 15 días ha sido diagnosticado con COVID-19 ó presentado algún síntoma de los anteriormente mencionados?(tos, fiebre, dificultad para respirar)

No, Ninguno

6.-De Marzo a la fecha te han diagnosticado COVID-19 con la prueba PCR?

Negativo

El candidato manifiesta que la información brindada se realiza bajo protesta de decir verdad, so pena de ser acreedor de las sanciones que con motivo de su falsedad u omisión se pudieran generar en contra de la empresa.

Nombre y Firma del Colaborador:
Fecha de realización del Cuestionario:

B No 252416

C No 36700
En nombre de la República Mexicana y como
Oficial del Registro Civil de este lugar, certifico
ser cierto que en el libro 29-8a. del Registro
Civil que es a mi cargo, a la foja 157 se en-
cuentra asentada una Acta del tenor siguiente:

ACTA DE NACIMIENTO

En México, Distrito Federal, a las 14.00 hrs.
del día diecinueve de septiembre de mil novecientos sesenta y nue-
ve, ante mí Anatolio Galicia Sánchez, Oficial del Registro
Civil, comparece la señora Yolanda Alvarez de Tanus
y presenta viva a 1 niño o ALEJANDRO SARQUIS TANUS ALVAREZ,
que nació a las 3.00 hrs. del día
veintidos de septiembre de mil novecientos sesenta y ocho
en Cuernavaca, Morelos.

PADRES

Nombres:	Chafic Tanus	Yolanda Alvarez
Edad:	cuarenta y seis años	veinticuatro años
Ocupación:	comerciante	su hogar
Nacionalidad:	mexicana	mexicana
Domicilio:	Casas Grandes 40-5	Casas Grandes 40-5.

ABUELOS PATERNOS

Nombres:	Sarquis Tanus	Salma Ruiz
Domicilio:	finado	Casas Grandes 40

ABUELOS MATERNOS

Nombres:	Pedro Alvarez	Soledad Gardea.
Domicilio:	Unidad Tlaltelolco	Unidad Tlaltelolco

TESTIGOS

Nombres:	Pablo Halin Tanus	- - - - Meonchi
Edad:	cuarenta y un años	cuarenta y tres años
Ocupación:	comerciante	abogado
Domicilio:	Uxmal 728	Casas Grandes 40

Los testigos declaran que los padres de 1 niño
presentad... o son de Nacionalidad mexicana
y la compareciente que tiene
su domicilio en el lugar citado.

Leída la presente acta la ratificaron y firman los que saben: Doy fe.-A.G. Sánchez.-Yolanda
A. de Tanus.-dos firmas ilegibles.-Rúbricas.

Marginales: Partida Núm. 155.-Ciento cincuenta y cinco.-TANUS ALVAREZ ALE -
JANDRO SARQUIS.-huella digital.

Valor de la foja \$ 5.50 URGENTE

 **MÉXICO INSTITUTO NACIONAL ELECTORAL**
CREDENCIAL PARA VOTAR



NOMBRE
TANUS
ALVAREZ
ALEJANDRO SARQUIS
DOMICILIO
CDA GABRIEL EDIF 14 102
U HAB MIRADOR SAN JOSE 72590
PUEBLA, PUE.
CLAVE DE ELECTOR TNALAL68092217H900
CURP TAAA680922HMSNLL09 AÑO DE REGISTRO 1994 05
ESTADO 21 MUNICIPIO 115 SECCIÓN 2604
LOCALIDAD 0001 EMISIÓN 2018 VIGENCIA 2028

FECHA DE NACIMIENTO
22/09/1968
SEXO H







EDMUNDO J. RODRÍGUEZ MOLINA
SECRETARIO EJECUTIVO DEL
INSTITUTO NACIONAL ELECTORAL

IDMEX1772645143<<2604041734172
6809227H2812313MEX<05<<33391<5
TANUS<ALVAREZ<<ALEJANDRO<SARQU



ESTADOS UNIDOS MEXICANOS
CONSTANCIA DE LA CLAVE ÚNICA
DE REGISTRO DE POBLACIÓN

DIRECCIÓN GENERAL DEL
REGISTRO NACIONAL DE POBLACIÓN
E IDENTIDAD



Clave:
AAGY441001MPLLRL06

Nombre
YOLANDA BEATRIZ ALVAREZ Y GARDEA



Soy México

Fecha de inscripción
29/03/2000

Folio
54112158

Entidad de registro
PUEBLA



121114194400271

CURP Certificada: verificada con el Registro Civil

YOLANDA BEATRIZ ALVAREZ Y GARDEA

PRESENTE

Ciudad de México, a 17 de noviembre de 2023

El derecho a la identidad está consagrado en nuestra Constitución. En la Secretaría de Gobernación trabajamos todos los días para garantizar que las y los mexicanos gocen de este derecho plenamente; y de esta forma puedan acceder de manera más sencilla a trámites y servicios.

Nuestro objetivo es que el uso y adopción de la Clave Única de Registro de Población (CURP) permita a la población tener una sola llave de acceso a servicios gubernamentales, ser atendida rápidamente y poder realizar trámites desde cualquier computadora con acceso a internet dentro o fuera del país.

Nuestro compromiso es que la identidad de cada persona esté protegida y segura, por ello contamos con los máximos estándares para la protección de los datos personales. En este marco, es importante que verifique que la información contenida en la constancia anexa sea correcta para contribuir a la construcción de un registro fiel y confiable de la identidad de la población.

Agradezco tu participación.

LUISA MARÍA ALCALDE LUJÁN

SECRETARIA DE GOBERNACIÓN



Estamos a sus órdenes para cualquier aclaración o duda sobre la conformación de su clave en **TELCURP**, marcando el **800 911 11 11**

La impresión de la constancia CURP en papel bond, a color o blanco y negro, es válida y debe ser aceptada para realizar todo trámite.

TRÁMITE GRATUITO

Los Datos Personales recabados, incorporados y tratados en la Base de Datos Nacional de la Clave Única de Registro de Población, son utilizados como elementos de apoyo en la función de la Secretaría de Gobernación, a través de la Dirección General del Registro Nacional de Población e Identidad en el registro y acreditación de la identidad de la población del país, y de los nacionales residentes en el extranjero; asignando y expidiendo la Clave Única de Registro de Población. Dicha Base de Datos, se encuentra registrada en el Sistema Persona del Instituto Nacional de Transparencia, Acceso a la Información Pública y Protección de Datos Personales (<http://persona.ifai.org.mx/persona/welcome.do>). La transferencia de los Datos Personales y el ejercicio de los derechos de acceso, rectificación, cancelación y oposición, deben realizarse conforme a la Ley General de Protección de Datos Personales en Posesión de los Sujetos Obligados, y demás normatividad aplicable. Para ver la versión integral del aviso de privacidad ingresar a <https://renapo.gob.mx/>



Universidad Autónoma de San Luis Potosí

30071

El Secretario de la Universidad Autónoma de San Luis Potosí, **CERTIFICA:**
que el (la) Sr(ita). ALEJANDRO SARQUIS TANUS ALVAREZ

cursó, se examinó, resultó aprobado y/o revalidó, las materias que en seguida se enumeran, con las calificaciones indicadas y en los periodos marcados:

Certificado
Nº 33316 C



SECRETARIA

No.	MATERIAS COMUNES	CALIFICACION		CICLO ESCOLAR
		No.	LETRA	
1	Matemáticas I	6	SEIS	10-I-86
2	Taller de Lectura y Redacción	9	NUEVE	6-I-86
3	Idiomas I	6	SEIS	9-I-86
4	Filosofía I	7	SIETE	6-I-86
5	Historia I	7	SIETE	7-I-86
6	Sociología	8	OCHO	8-I-86
7	Etimologías	7	SIETE	7-I-86
8	Seminario de Historia del Arte	9	NUEVE	10-I-86
9	Int. a las Ciencias Experim. I	8	OCHO	7-I-86
10	Matemáticas II	8	OCHO	29-V-86
11	Clásicos de la Literatura I	9	NUEVE	23-V-86
12	Idiomas II	9	NUEVE	22-V-86
13	Filosofía II	7	SIETE	22-V-86
14	Historia II	8	OCHO	24-V-86
15	Psicología	8	OCHO	26-V-86
16	Historia de las Ciencias	9	NUEVE	27-V-86
17	Sem. de Orientación Vocacional	9	NUEVE	28-V-86
18	Int. a las Ciencias Experim. II	7	SIETE	4-VI-86
19	Matemáticas III	6	SEIS	6-I-87
20	Clásicos de la Literatura II	9	NUEVE	7-I-87
21	Idiomas III	8	OCHO	6-I-87
22	Matemáticas IV	7	SIETE	15-VI-87
23	Geografía Ec., Política y Soc.	7	SIETE	26-V-87
24	Idiomas IV	9	NUEVE	27-V-87
AREA DE CIENCIAS QUIMICO-BIOLÓGICAS				
25	Física c/lab. I	=	=	=
26	Química c/lab. I	=	=	=
27	Biología c/lab. I	=	=	=
28	Física c/lab. II	=	=	=
29	Química c/lab. II	=	=	=
30	Biología c/lab. II	=	=	=
AREA DE CIENCIAS FISCO-MATEMATICAS				
25	Física c/lab. I	=	=	=
26	Química c/lab. I	=	=	=
27	Dibujo I	=	=	=
28	Computación	=	=	=
29	Física c/lab. II	=	=	=
30	Química c/lab. II	=	=	=
31	Dibujo II	=	=	=
32	Estética	=	=	=
AREA DE CIENCIAS SOCIO-ADMINISTRATIVAS				
25	Latín	8	OCHO	8-I-87
26	Historia III	9	NUEVE	6-I-87
27	Antropología Social	8	OCHO	8-I-87
28	Computación	8	OCHO	6-I-87
29	Int. a la Administración	8	OCHO	28-V-87
30	Int. a la Economía	6	SEIS	29-V-87
31	Int. al Derecho	9	NUEVE	2-VI-87
32	Int. a la Contabilidad	7	SIETE	3-VI-87

a la vuelta



PUEBLA PUE. A 26 DE ENERO DE 2009

ASUNTO: **CARTA DE RECOMENDACION**

A QUIEN CORRESPONDA :

POR MEDIO DEL PRESENTE SE HACE CONSTAR, QUE EL
C. **ALEJANDRO SARQUIS TANUS ALVAREZ** LABORO EN ESTA EMPRESA
EN EL PERIODO DEL 06 DE DICIEMBRE DE 2007 AL 17 DE JULIO DE 2008
EN EL PUESTO DE **COBRADOR**, MISMO QUE DESEMPEÑO CON RESPONSABILIDAD Y
EFICIENCIA POR LO QUE NO TENGO NINGUN INCONVENIENTE EN RECOMENDARLO
AMPLIAMENTE.

A T T E

LIC. JUAN MANUEL ORIHUELA MATEOS
JEFE DE COBRO

PANAGIA, S.A. DE C.V.
CALLE MALINTZI No. 13 COL. MALINTZI
R.F.C. PAN-071123-U97
PUEBLA, PUE. C.P. 72210
TELS 01(222) 222.14.51 222.08.44

PANAGIA, S.A. DE C.V.

CALLE MALINTZI No. 13 COLONIA MALINTZI C.P. 72210 PUEBLA, PUE. TELS. 01(222) 222-14-51, 222-08-44 FAX 222-01-67



Puebla, Pue. A 22 de Febrero de 2010

A quien corresponda:

Por medio del presente informo a usted que el C. **ALEJANDRO SARQUIS TANUS ALVAREZ** laboro con nosotros desempeñando el puesto de VISITADOR DE COBRANZA, en el periodo comprendido del 26 de Enero de 2009 al 16 de Febrero de 2010. Se extiende la presente constancia laboral para los fines que al interesado convengan.

Sin mas por el momento me despido de usted y quedo a sus ordenes para cualquier duda o aclaración.

ATENTAMENTE



LIC. JUDITH POBLANO ROSAS
JEFE DE RECURSOS HUMANOS
4 Sur N. 902 Col. Centro Puebla, Pue.
Tel. 2423478, 2423286