

Instituto Mexicano del Seguro Social

Asignación o Localización de Número de Seguridad Social

Tarjeta de Número de Seguridad Social

Fecha: 04 de enero de 2024

Folio de la solicitud: 17044180044041039438587



Este Número de Seguridad Social es único, permanente e intransferible y se asigna para el control del registro de los trabajadores o sujetos de aseguramiento y sus beneficiarios; las prestaciones en especie y en dinero se otorgarán cuando hayan cumplido con los requisitos previstos en la Ley del Seguro Social y sus Reglamentos; la individualización de los recursos en las Administradoras de Fondos para el Retiro (AFORE) y el Instituto del Fondo Nacional de la Vivienda de los Trabajadores (INFONAVIT) se efectuará durante el periodo en que se encuentren inscritos con un patrón.

Ahora que cuentas con tu Número de Seguridad Social, no olvides acudir a la AFORE de tu preferencia a registrar tu cuenta individual donde se depositarán tus aportaciones de Ahorro para el Retiro. También puedes hacerlo vía electrónica en: www.consar.gob.mx en la sección "SAR en línea". Recuerda que es un dato que solicitará tu patrón o empresa al momento de contratarte.

Cadena original: ||Invocante:portalimssdigital|Tipo de trámite:Asignación de NSS|Fecha:04 de enero 2024, 19:26:44|Folio:17044180044041039438587|RFC:|Nombre o Razon Social:HUGO LOPEZ VAZQUEZ|Carp:LOVH971027HPLPZG02|Número Registro Patronal:|Número de Seguridad Social:48159736387||

Sello Digital: oKoQxIAxeihnrUNefrtdqNaSwOhKrmZN6H8qIAYVQhbTST+2631a9QyoOtNKTuiUecxEeBt0b+2mdKVojgU6l+OleyWUdpRpMI6YIDIQ2mKV6aowQprK/cekKLdtSWNoxwLkC8eaBRVx0MYEb7bTKnz1Pcb4l+mRYWVTZsn7nSL2VRxFghzdSRx

Secuencia Notarial: 70439a04-5749-426a-8b07-b21f4de865b0

Número de Serie: 00000000000000000001

Contacto

Paseo de la Reforma 476, P.B.
Col. Juárez, Delegación
Cuauhtémoc C.P. 06600 México, D.F.
Tel. 01 800 623 23 23
<http://atencion.contactoimss.com.mx>

CÉDULA DE IDENTIFICACIÓN FISCAL



HACIENDA
SECRETARÍA DE HACIENDA Y CREDITO PÚBLICO



SERVICIO DE ADMINISTRACIÓN TRIBUTARIA



LOVH971027A29
Registro Federal de Contribuyentes

HUGO LOPEZ VAZQUEZ
Nombre, denominación o razón
social

IdCIF: 17050118127
VALIDA TU INFORMACIÓN
FISCAL

CONSTANCIA DE SITUACIÓN FISCAL

Lugar y Fecha de Emisión
**SAN PEDRO CHOLULA , PUEBLA A 04 DE ENERO DE
2024**

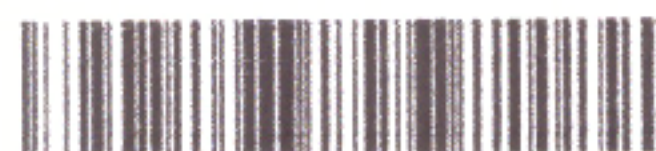

LOVH971027A29

Datos de Identificación del Contribuyente:

RFC:	LOVH971027A29
CURP:	LOVH971027HPLPZG02
Nombre (s):	HUGO
Primer Apellido:	LOPEZ
Segundo Apellido:	VAZQUEZ
Fecha inicio de operaciones:	01 DE ENERO DE 2017
Estatus en el padrón:	ACTIVO
Fecha de último cambio de estado:	05 DE MAYO DE 2017
Nombre Comercial:	

Datos del domicilio registrado

Código Postal:72760	Tipo de Vialidad: CALLE
Nombre de Vialidad: 28 ORIENTE	Número Exterior: 117
Número Interior:	Nombre de la Colonia: BARRIO DE SANTIAGO
Nombre de la Localidad:	Nombre del Municipio o Demarcación Territorial: SAN PEDRO CHOLULA
Nombre de la Entidad Federativa: PUEBLA	Entre Calle: X



HACIENDA
SECRETARÍA DE HACIENDA Y CREDITO PÚBLICO



SERVICIO DE ADMINISTRACIÓN TRIBUTARIA

Contacto

Av. Hidalgo 77, col. Guerrero, C.P. 06300, Ciudad de México
Atención telefónica desde cualquier parte del país
MarcaSAT 55 627 22 728 y para el exterior del país
(+52) 55 627 22 728

Y Calle: X

Actividades Económicas:

Orden	Actividad Económica	Porcentaje	Fecha Inicio	Fecha Fin
1	Asalariado	100	01/01/2017	

Regímenes:

Régimen	Fecha Inicio	Fecha Fin
Régimen de Sueldos y Salarios e Ingresos Asimilados a Salarios	01/01/2017	

Sus datos personales son incorporados y protegidos en los sistemas del SAT, de conformidad con los Lineamientos de Protección de Datos Personales y con diversas disposiciones fiscales y legales sobre confidencialidad y protección de datos, a fin de ejercer las facultades conferidas a la autoridad fiscal.

Si desea modificar o corregir sus datos personales, puede acudir a cualquier Módulo de Servicios Tributarios y/o a través de la dirección <http://sat.gob.mx>

"La corrupción tiene consecuencias ¡denúnciala! Si conoces algún posible acto de corrupción o delito presenta una queja o denuncia a través de: www.sat.gob.mx, denuncias@sat.gob.mx, desde México: (55) 8852 2222, desde el extranjero: + 55 8852 2222, SAT móvil o www.gob.mx/sfp".

Cadena Original Sello:
Sello Digital:

||2024/01/04|LOVH971027A29|CONSTANCIA DE SITUACIÓN FISCAL|200001088888800000031||
KH6vP4rVmOAz8cpdmMx3ffzChvQFO3VInv4G06aca2OUPQZKuDqgUt0vNRpKKgbZsux45LX2owKvkbRnFhkz
37mhbYnOnnXei+gShO72PC0VA0eo9sFtfhdbkBBsYAZvul23veKKQZB2MsXUFTvXvEAjvZB93STm6h5yAolAtQ
0=





Comisión Federal de Electricidad®

CFE Suministrador de Servicios Básicos
Río Ródano No. 14, colonia Cuauhtémoc,
Alcaldía Cuauhtémoc, Código Postal 06500,
Ciudad de México. RFC: CSS160330CP7

LOPEZ VAZQUEZ MIGUEL ANGEL

28 OTE 117 CP.00000
5 DE MAYO Y 2 NTE
SN PEDRO CHOLULA 07F. C.P. 72760
CHOLULA, PUE.

TOTAL A PAGAR:

\$156

(CIENTO CINCUENTA Y SEIS PESOS M.N.)

NO. DE SERVICIO : 216071201751

RMU : 72810 07-12-20 XAXX-010101 001 CFE

TARIFA: 01

NO. MEDIDOR: 98JH90

MULTIPLICADOR: 1

PERIODO FACTURADO: 11 OCT 23 - 12 DIC 23

LÍMITE DE PAGO: 30 DIC 23

**CORTE A PARTIR:
31 DIC 23**

¿QUIERES RECIBIR TU RECIBO DIGITAL?

En 3 Pasos:

1. Escanea el QR.
2. Actualiza tus datos.
3. Listo.



Concepto	Lectura actual		Lectura anterior		Total periodo	Precio (MXN)	Subtotal (MXN)
	Medida	Estimada	Medida	Estimada			
Energía (kWh)	14395		14269		126		
Básico					126	1.005	126.63
Suma					126		126.63



Este gráfico refleja tu nivel de consumo. A menor uso, mayor apoyo.

Subtotal

Costos de la energía en el Mercado Eléctrico Mayorista				Desglose del importe a pagar	
Concepto	\$	\$/kW	\$/kWh	Concepto	Importe (MXN)
Impuesto	65.90		0.00	Energía	126.63
	0.00		186.00	IVA 16%	20.26
	0.00		22.00	Fac. del Periodo	146.89
	0.00		0.00	DAP ⁽²⁾	8.23
	0.00		100.00	Adeudo Anterior	166.94
Capacidad	0.00		60.00	Su Pago	-166.00
SCnMEM ⁽¹⁾	0.00		0.00	Total	\$156.06

Apoyo Gubernamental 314.83

(1) SCnMEM: Costos relacionados con los servicios del Mercado. (2) DAP: Derecho de Alumbrado Público. (3) Cargos o créditos: Diversos conceptos que se pueden incluir en el aviso recibo relacionados con el suministro.
Fecha, hora y lugar de impresión: 14 DIC 23 09:45:02 hrs., 3 Norte Num 5 Centro San Pedro Cholula Puebla Puebla Mexico CP 72760

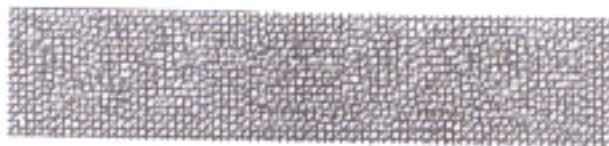

72810 07-12-20 XAXX-010101 001 CFE
01 216071201751 231230 000000156 9



18DV07D011823160

Repartir

CFE-contigo

\$156

(CIENTO CINCUENTA Y SEIS PESOS M.N.)





ESTADOS UNIDOS MEXICANOS
CONSTANCIA DE LA CLAVE ÚNICA
DE REGISTRO DE POBLACIÓN

DIRECCIÓN GENERAL DEL
REGISTRO NACIONAL DE POBLACIÓN
E IDENTIDAD



Clave:
LOVH971027HPLPZG02

Nombre
HUGO LOPEZ VAZQUEZ



Soy México

Fecha de inscripción
20/06/2003

Folio
98642024

Entidad de registro
PUEBLA



121140199701848

CURP Certificada: verificada con el Registro Civil

HUGO LOPEZ VAZQUEZ

PRESENTE

Ciudad de México, a 04 de enero de 2024

El derecho a la identidad está consagrado en nuestra Constitución. En la Secretaría de Gobernación trabajamos todos los días para garantizar que las y los mexicanos gocen de este derecho plenamente; y de esta forma puedan acceder de manera más sencilla a trámites y servicios.

Nuestro objetivo es que el uso y adopción de la Clave Única de Registro de Población (CURP) permita a la población tener una sola llave de acceso a servicios gubernamentales, ser atendida rápidamente y poder realizar trámites desde cualquier computadora con acceso a internet dentro o fuera del país.

Nuestro compromiso es que la identidad de cada persona esté protegida y segura, por ello contamos con los máximos estándares para la protección de los datos personales. En este marco, es importante que verifiques que la información contenida en la constancia anexa sea correcta para contribuir a la construcción de un registro fiel y confiable de la identidad de la población.

Agradezco tu participación.

LUISA MARÍA ALCALDE LUJÁN

SECRETARIA DE GOBERNACIÓN



Estamos a sus órdenes para cualquier aclaración o duda sobre la conformación de su clave en **TELCURP**, marcando el **800 911 11 11**

La impresión de la constancia CURP en papel bond, a color o blanco y negro, es válida y debe ser aceptada para realizar todo trámite.

TRÁMITE GRATUITO

Los Datos Personales recabados, incorporados y tratados en la Base de Datos Nacional de la Clave Única de Registro de Población, son utilizados como elementos de apoyo en la función de la Secretaría de Gobernación, a través de la Dirección General del Registro Nacional de Población e Identidad en el registro y acreditación de la identidad de la población del país, y de los nacionales residentes en el extranjero; asignando y expidiendo la Clave Única de Registro de Población. Dicha Base de Datos, se encuentra registrada en el Sistema Persona del Instituto Nacional de Transparencia, Acceso a la Información Pública y Protección de Datos Personales (<http://persona.ifai.org.mx/persona/welcome.do>). La transferencia de los Datos Personales y el ejercicio de los derechos de acceso, rectificación, cancelación y oposición, deben realizarse conforme a la Ley General de Protección de Datos Personales en Posesión de los Sujetos Obligados, y demás normatividad aplicable. Para ver la versión integral del aviso de privacidad ingresar a <https://renapo.gob.mx/>



Solicitud de Empleo	Fecha 05 10/1 2024	
	Puesto que solicita: Preventista	
	Sueldo mensual	
Nota: La información aquí proporcionada será tratada confidencialmente		

DATOS PERSONALES

Apellido Paterno Lopez	Apellido Materno Varquez	Nombre (s) Hugo	Edad 26 años	Estatura 1.79m	Peso 85 kg	Estado Civil Soltero
Dirección 28 oriente 117 Santiago Mixquillo San Pedro Cholula			Código Postal 72760	Teléfono Casa: Cel: 2224124228		Sexo M
Fecha de Nacimiento 27/10/1997	Lugar de Nacimiento Puebla	Nacionalidad Mexicana	Vive con: Sus Padres <input checked="" type="radio"/> Su Familia <input type="radio"/> Solo <input type="radio"/>			
Número de Seguridad Social 48159736307	Correo electrónico (e-mail) lopezhugovarquez@gmail.com	¿Tiene licencia de manejo? Motorcleta	Registro Federal de Contribuyentes LOUH97H027A29			
¿Cómo considera su estado de salud actual? Bueno <input checked="" type="radio"/> Regular <input type="radio"/> Malo <input type="radio"/>		¿Padece de alguna enfermedad crónica? Si <input type="radio"/> No <input checked="" type="radio"/> ¿Cuál?				
¿Qué deporte practica?		¿Pertenece a algún club social o Deportivo?		¿Cuál es su pasatiempo favorito? Salir a pasear		
¿Cuál es su meta en la vida? Superación Personal						

DATOS FAMILIARES

Nombre	Vive	Finado	Domicilio	Ocupación
Padre Jose Gabino Lopez Carre	<input checked="" type="checkbox"/>		28 oriente 117 Santiago Mixquillo	Desempleado
Madre Marta Varquez Mendoza	<input checked="" type="checkbox"/>		28 oriente 117 Santiago Mixquillo	Ama de casa
Esposa (o)				
Nombre Hija (o)				
Nombre Hija (o)				
Nombre Hija (o)				

ESCOLARIDAD

Nombre de la Escuela	Dirección	Fechas		Años	Documento Recibido
		De	A		
Primaria Amos del 5 de mayo		2004	2010	6	Si
Secundaria Narciso Mendoza		2010	2013	3	Si
Preparatoria Sara Montal Basane		2013	2016	3	Si
Profesional					
Estudios de Post grado					
Comercial u otras					
Estudios que efectúa en la actualidad:					
Escuela	Horario:	Carrera ó Curso			Grado



CONOCIMIENTOS GENERALES

Idiomas que domina:	Español
Funciones de oficina que domina:	
Paquetes de cómputo que domina:	

EMPLEO ACTUAL Y ANTERIORES

Concepto	Empleo actual o último	Empleo anterior	Empleo anterior	Empleo anterior
Tiempo que prestó sus servicios	1 año	1 año		
Nombre de la Compañía	Spurss	Coppel		
Dirección		11 norte Centro		
Teléfono				
Puesto que desempeñaba	Asesor Vendedor	Vendedor		
Ultimo sueldo				
Motivo de su separación	Cierre de empresa	Mejor empleo		
Nombre de su jefe inmediato	Oswaldo Zoratti	Elizabeth Madrigal		
Puesto de su jefe inmediato	Asesor	Asesor		

DATOS GENERALES

¿Cómo se enteró de la vacante?	Internet	¿Posee automóvil propio?	No	Marca		Modelo	
¿Algún pariente trabaja en esta empresa?		¿Tiene deudas?		Importe de la deuda			
¿Tiene otros ingresos?	No	Describalos:		¿Sus gastos mensuales a cuánto ascienden?			
¿Vive en casa propia?	No			¿Tiene crédito INFONAVIT?			
¿Paga renta?	No	Renta mensual		¿De cuánto es el descuento semanal de su crédito de INFONAVIT?			
¿Puede viajar?	Si						
Fecha en que podría presentarse a trabajar	Ahora						

Observaciones:

Comentarios del entrevistador

Manifiesto bajo protesta de decir verdad que la información contenida en el presente es la verdadera, esto es, entre otras cuestiones, mi condición física, mis aptitudes y capacidades, teniendo conocimiento de las sanciones a las cuales puedo ser sometido para el caso de declarar con falsedad

Rogio Lopez Vazquez

Nombre y Firma del Solicitante



Cuestionario COVID-19

En Distribuidora El Toro S.A. de C.V. la salud de nuestros colaboradores y de nuestros prestadores de servicios es primordial, así que hemos elaborado este pequeño cuestionario con la finalidad de proteger la integridad física de todos.

1.- Edad: 26 años

2.- Genero: masculino

3.- ¿Pertenece a algún grupo de riesgo? (> 60 años, hipertensión, diabetes, cardiopatías, patología pulmonar, enfermedad renal crónica, inmunosupresión, patología hepática.)

No

4.- Desde el día 01 de JULIO hasta el día hoy ¿Has tenido inicio súbito de cualquiera de los siguientes síntomas: tos, fiebre, dificultad para respirar?

No

5.-Algun familiar cercano o amistad con la que hayas convivido en los últimos 15 días ha sido diagnosticado con COVID-19 ó presentado algún síntoma de los anteriormente mencionados?(tos, fiebre, dificultad para respirar)

No

6.-De Marzo a la fecha te han diagnosticado COVID-19 con la prueba PCR?

No

El candidato manifiesta que la información brindada se realiza bajo protesta de decir verdad, so pena de ser acreedor de las sanciones que con motivo de su falsedad u omisión se pudieran generar en contra de la empresa.

Hugo Lopez Vazquez 

Nombre y Firma del Colaborador:

Fecha de realización del Cuestionario: 05/01/2024



EXTRACTO DE NACIMIENTO

1206026



CRIP 211400197018474

EN NOMBRE DEL ESTADO LIBRE Y SOBERANO DE PUEBLA Y COMO JUEZ DEL REGISTRO
DEL ESTADO CIVIL DE SAN PEDRO CHOLULA, SAN PEDRO CHOLULA, PUEBLA CERTIFICO: QUE EN EL LIBRO
NUMERO 10 DE NACIMIENTOS DEL AÑO 1997, EXISTE ASENTADA EL ACTA 01,848
DE FECHA 16 DE DICIEMBRE DE 1997, Y LA CUAL CONTIENE LOS SIGUIENTES DATOS:

DATOS DEL REGISTRADO

NOMBRE: HUGO LOPEZ VAZQUEZ
HORA DE NACIMIENTO: 01:40:00
FECHA DE NACIMIENTO: 27 DE OCTUBRE DE 1997
LUGAR DE NACIMIENTO: PUEBLA PUEBLA PUEBLA
FUE PRESENTADO: VIVO
SEXO: MASCULINO
DECLARO: LA MADRE

DATOS DE LOS PADRES

NOMBRE JOSE GABINO LOPEZ COCONE NACIONALIDAD MEXICANA
NOMBRE MARTHA VAZQUEZ MENDOZA NACIONALIDAD MEXICANA

NOMBRE DE LA PERSONA DISTINTA DE LOS PADRES QUE DECLARO EL NACIMIENTO
NACIONALIDAD

ESTA ACTA TIENE LAS SIGUIENTES ANOTACIONES:
DECLARA LA COMPARECIENTE QUE EL REGISTRADO ES HIJO SUYO Y DE SU REFERIDO ESPOSO ACTA DE MATRIMONIO
DE FECHA 14 DE NOVIEMBRE DE 1988 EN ESTE JUZGADO ACTA NUMERO 00216

DE CONFORMIDAD CON LO PRESCRITO EN LOS ARTICULOS 848 Y 849 DEL CODIGO CIVIL, SE EXPIDE LA SELLO
PRESENTE CERTIFICACION, EN EXTRACTO, EN SAN PEDRO CHOLULA, SAN PEDRO CHOLULA, PUEBLA
EL DIA 24 DE SEPTIEMBRE DE 2015
EL C. JUEZ DEL REGISTRO DEL ESTADO CIVIL

L.A.E. JOSÉ JUAN ESPINOSA TORRES

ELABORO: SOCORRO
COTEJO: ALEJANDRA

NOMBRE

FIRMA

FOLIO DE SISTEMA 10360

ORIGINAL

19066693
CLAVE 21-140-01



SEGOB

SECRETARÍA DE GOBERNACIÓN

ESTADOS UNIDOS MEXICANOS

CONSTANCIA DE LA CLAVE ÚNICA
DE REGISTRO DE POBLACIÓN

DIRECCIÓN GENERAL DEL
REGISTRO NACIONAL DE POBLACIÓN
E IDENTIDAD



Clave:

LOGG600219HPLPCB03

Nombre

JOSE GABINO LOPEZ COCONE



Soy México

Fecha de inscripción

24/08/2001

Folio

83958116

Entidad de registro

PUEBLA



121140196000215

CURP Certificada: verificada con el Registro Civil

CURP's asociadas por corrección

LOGG600219HPLPCB11

JOSE GABINO LOPEZ COCONE

PRESENTE

Ciudad de México, a 23 de septiembre de 2021

El derecho a la identidad está consagrado en nuestra Constitución. En la Secretaría de Gobernación trabajamos todos los días para garantizar que las y los mexicanos gocen de este derecho plenamente; y de esta forma puedan acceder de manera más sencilla a trámites y servicios.

Nuestro objetivo es que el uso y adopción de la Clave Única de Registro de Población (CURP) permita a la población tener una sola llave de acceso a servicios gubernamentales, ser atendida rápidamente y poder realizar trámites desde cualquier computadora con acceso a internet dentro o fuera del país.

Nuestro compromiso es que la identidad de cada persona esté protegida y segura, por ello contamos con los máximos estándares para la protección de los datos personales. En este marco, es importante que verifiques que la información contenida en la constancia anexa sea correcta para contribuir a la construcción de un registro fiel y confiable de la identidad de la población.

Agradezco tu participación.

SECRETARÍA DE GOBERNACIÓN



Estamos a sus órdenes para cualquier aclaración o duda sobre la conformación de su clave en **TELCURP**, marcando el **01 800 911 11 11**

La impresión de la constancia CURP en papel bond, a color o blanco y negro, es válida y debe ser aceptada para realizar todo trámite.

TRÁMITE GRATUITO

Los Datos Personales recabados, incorporados y tratados en la Base de Datos Nacional de la Clave Única de Registro de Población, son utilizados como elementos de apoyo en la función de la Secretaría de Gobernación, a través de la Dirección General del Registro Nacional de Población e Identidad en el registro y acreditación de la identidad de la población del país, y de los nacionales residentes en el extranjero; asignando y expidiendo la Clave Única de Registro de Población. Dicha Base de Datos, se encuentra registrada en el Sistema Persona del Instituto Nacional de Transparencia, Acceso a la Información Pública y Protección de Datos Personales (<http://persona.ifai.org.mx/persona/welcome.do>). La transferencia de los Datos Personales y el ejercicio de los derechos de acceso, rectificación, cancelación y oposición, deben realizarse conforme a la Ley General de Protección de Datos Personales en Posesión de los Sujetos Obligados, y demás normatividad aplicable. Para ver la versión integral del aviso de privacidad ingresar a <https://renapo.gob.mx/>

Beneficiario Hugo



1000005

CERTIFICADO DE ESTUDIOS



LA DIRECCIÓN DE LA ESCUELA

SARA MARIA BASAVE DE TOXQUI

CON CLAVE DE CENTRO DE TRABAJO

21EBH0100Y

CERTIFICA QUE

HUGO LOPEZ VAZQUEZ

CON CLAVE UNICA DE REGISTRO DE POBLACIÓN

LOVH971027HPLPZG02

CURSO ESTUDIOS

COMPLETOS

DE

BACHILLERATO

GENERAL ESTATAL

SEGUN CONSTANCIAS QUE OBRAN EN EL ARCHIVO DE CONTROL

ESCOLAR CONFORME EL PLAN DE ESTUDIOS

VIGENTE

EL PRESENTE CERTIFICADO SE EXPIDE EN: **SAN PEDRO CHOLULA, PUEBLA**

A LOS

QUINCE

DÍAS DEL MES DE

JULIO

DE

DOS MIL DIECISEIS

FOLIO

19473878

ANGELICA IBARRA AGUILAR
DIRECTOR

ESTE CERTIFICADO NO ES VÁLIDO SI PRESENTA BORRADURAS O ENMENDADURAS

Puebla, puebla 04/01/2023

A quien corresponda:

Por medio de la presente, extiendo mi recomendación personal a **Hugo lopez vazquez** quien a lo largo de **5** años que llevamos de conocernos, ha mostrado ser una persona íntegra, responsable y trabajadora.

Por todo lo anterior, le considero una gran persona digna de confianza y con la aptitud y capacidad para afrontar cualquier responsabilidad que se deje a su cargo. Asimismo, puedo asegurar que es una persona con una ética intachable.

Sin más por el momento, reitero mi más sincera recomendación para los fines considere pertinentes.

Atentamente,



Jessica remedios Santamaria morales

2212583442

jessica.remedios@gmail.com

Cholula puebla 04/01/2024

A quien corresponda:

Por medio de esta carta, extiendo mi recomendación personal a **Hugo lopez vazquez**, quien conozco hace más de **10 años**. Esta persona ha mostrado ser una persona íntegra, responsable y trabajadora.

Es una persona digna de confianza y con la aptitud y capacidad para afrontar cualquier tipo de responsabilidad que se deje a su cargo. Asimismo, puedo asegurar que es una persona con una ética intachable.

Sin más por el momento, reitero mi más sincera recomendación para los fines que considere pertinentes.

Atentamente,



moisés rueda tototzintle

3330529362

ruedamoises46@gmail.com



Consulta de Movimientos: jueves 04 enero 2024
Banco Azteca S. A. Institución de Banca Múltiple

HUGO LOPEZ VAZQUEZ
No. Cliente: 27345968
No. Cuenta: 81380158655112
Cuenta CLABE: 127650001586551127
RFC: LOVH971027A29
Domicilio: 28 OTE 117 117 SANTIAGO MIXQUITA
72760 PUEBLA SAN PEDRO CHOLULA
1

Resumen mensual de movimientos de la cuenta

Saldo inicial al 01 enero 2024	\$0.00
(+) Depósitos del Periodo	+ \$0.00
Depósitos (+)	\$0.00
Intereses (+)	\$0.00
(-) Retiros del Periodo	- \$0.00
Retiros (-)	\$0.00
Comisiones (-)	\$0.00
Saldo Final al 04 enero 2024	= \$0.00

Detalle de Depósitos del Periodo

Del 01 enero 2024 al 04 enero 2024

Monto de la operación	Concepto	Fecha	Lugar o Canal de Operación
\$0.00	APERTURA	2024-01-04	LUGAR: PORTAL BANCO AZTECA
Total	\$0.00		

Detalle de Retiros del Periodo

Del 01 enero 2024 al 04 enero 2024

Monto de la operación	Concepto	Fecha	Lugar o Canal de Operación
Total	\$0.00		

* Comisiones

Comisiones = \$0.00

Línea Azteca 01-800- 040-7777
Tel. CDMX y Zona Metropolitana 55-544-78810
Banco Azteca S. A Institución de Banca Múltiple
BAI -020523-6Y8
AV. FERROCARRIL DE RÍO FRÍO # 419 A10
COL FRACCIONAMIENTO INDUSTRIAL DEL MORAL
DELEGACIÓN IZTAPALAPA
C.P. 09010

