

Instituto Mexicano del Seguro Social

Asignación de Número de Seguridad Social

Homoclave del trámite

IMSS-02-008

Homoclave del formato

FF-IMSS-013

Folio

17043051651721038347563

Fecha de solicitud del trámite

03 / 01 / 2024
DD MM AAAA

El Instituto Mexicano del Seguro Social hace constar que se recuperó el siguiente:

Número de Seguridad Social: 03149093787
CURP: BEGC900113MPLRNR04
Nombre(s): MARIA CRISTINA
Primer apellido: BERMUDEZ
Segundo apellido: GONZALEZ
Sexo: Mujer
Fecha de nacimiento: 13/01/1990
Lugar de nacimiento: PUEBLA

Este Número de Seguridad Social es único, permanente e intransferible y se asigna para el control del registro de los trabajadores o sujetos de aseguramiento y sus beneficiarios; las prestaciones en especie y en dinero se otorgarán cuando hayan cumplido con los requisitos previstos en la Ley del Seguro Social y sus Reglamentos; la individualización de los recursos en las Administradoras de Fondos para el Retiro (AFORE) y el Instituto del Fondo Nacional de la Vivienda de los Trabajadores (INFONAVIT) se efectuará durante el período en que se encuentre inscrito con un patrón.

El trabajador se registrará en la U.M.F. asignada, de acuerdo a su domicilio cuando un patrón lo inscriba en el Instituto.

-----Aviso de privacidad-----

Los datos personales recabados serán protegidos, tratados e incorporados en el sistema de datos personales denominado Catálogo Nacional de Asegurados (CANASE) con fundamento en los artículos 22 de la Ley del Seguro Social, 13 fracciones IV y V, 18, 19, 20 y 21 de la Ley Federal de Transparencia y Acceso a la Información Pública Gubernamental, cuya finalidad es proteger, contener, ordenar y clasificar los datos de los patrones y asegurados. El CANASE está registrado en el Listado de Sistemas de Datos Personales ante el Instituto Nacional de Transparencia, Acceso a la Información y Protección de Datos Personales (www.inai.org.mx), y será transmitido al INFONAVIT y a la CONSAR con la finalidad de que el asegurado haga valer su derecho de ejercicio de crédito de vivienda y disposición del Seguro de Retiro, además de otras prestaciones previstas en la Ley. La Unidad Administrativa responsable del Sistema de Datos Personales, es la Dirección de Incorporación y Recaudación en coordinación con la Dirección de Innovación y Desarrollo Tecnológico, ambas dependientes del IMSS; en su caso el interesado podrá ejercer los derechos de acceso y corrección en la Subdelegación de control que corresponde al domicilio del patrón o del asegurado. Lo anterior se informa en cumplimiento del decimoséptimo de los Lineamientos de Protección de Datos Personales, publicados en el Diario Oficial de la Federación el 30 de septiembre de 2005.

-----Aviso importante-----

Ahora que cuentas con tu número de seguridad social, no olvides acudir a la AFORE de tu preferencia a registrar tu cuenta individual donde se depositarán tus aportaciones de Ahorro para el Retiro. También puedes hacerlo vía electrónica en: www.consar.gob.mx en la sección "SAR en línea". Recuerda que es un dato que solicitará tu patrón o empresa al momento de contratarte.

Cadena original: |||Invocante:portalimssdigital|Tipo de trámite:Localización de NSS|Fecha:03 de enero 2024, 12:06:05|Folio:17043051651721038347563|RFC:|Nombre o Razon Social:MARIA CRISTINA BERMUDEZ GONZALEZ|Curp:BEGC900113MPLRNR04|Número Registro Patronal:|Número de Seguridad Social:03149093787||

Sello Digital: zg8I/iWqzxgcfRrdRgnRW8UJRZfOR/CvDmGRdU10IXdbsp7iLuzeUfWvvsy+BAfE3kWjFB/a+60Qmymp2rx4dSMxUCPzuNdALbiPmJc7p/anAZx58JFuPQqSBYvvoBOu7II2OJ1W37UqUV3wbK3sufniaiPA4HaxCvgfrvMige1/xS8IAzjo/PkkdJTxEZ

Secuencia Notarial: a738dd5e-1d8f-4daf-b966-bfa083f359ef

Número de Serie: 00000000000000000001

Contacto

Faseo de la Reforma 476, P.B.
Col. Juárez, Delegación
Cuauhtémoc C.P. 06600 México, D.F.
Tel. 01 800 623 23 23
<http://atencion.contactoimss.com.mx>

CÉDULA DE IDENTIFICACIÓN FISCAL



HACIENDA

SECRETARÍA DE HACIENDA Y CREDITO PÚBLICO



SAT

SERVICIO DE ADMINISTRACIÓN TRIBUTARIA



BEGC9001138J8
Registro Federal de Contribuyentes

MARIA CRISTINA BERMUDEZ
GONZALEZ
Nombre, denominación o razón
social

IdCIF: 24010041814
VALIDA TU INFORMACIÓN
FISCAL

CONSTANCIA DE SITUACIÓN FISCAL

Lugar y Fecha de Emisión
PUEBLA , PUEBLA A 15 DE ENERO DE 2024



BEGC9001138J8

Datos de Identificación del Contribuyente:

RFC:	BEGC9001138J8
CURP:	BEGC900113MPLRNR04
Nombre (s):	MARIA CRISTINA
Primer Apellido:	BERMUDEZ
Segundo Apellido:	GONZALEZ
Fecha inicio de operaciones:	19 DE FEBRERO DE 2014
Estatus en el padrón:	ACTIVO
Fecha de último cambio de estado:	19 DE FEBRERO DE 2014
Nombre Comercial:	

Datos del domicilio registrado

Código Postal:72480	Tipo de Vialidad: CALLE
Nombre de Vialidad: 105 B PONIENTE	Número Exterior: 1524
Número Interior:	Nombre de la Colonia: FRACCIONAMIENTO GALAXIA LA LAGUNA
Nombre de la Localidad: HEROICA PUEBLA DE ZARAGOZA	Nombre del Municipio o Demarcación Territorial: PUEBLA
Nombre de la Entidad Federativa: PUEBLA	Entre Calle: 15 A SUR



HACIENDA

SECRETARÍA DE HACIENDA Y CREDITO PÚBLICO



SAT

SERVICIO DE ADMINISTRACIÓN TRIBUTARIA

Contacto
Av. Hidalgo 77, col. Guerrero, C.P. 06300, Ciudad de México.
Atención telefónica desde cualquier parte del país:
MarcaSAT 55 627 22 728 y para el exterior del país
(+52) 55 627 22 728



FACTURA

www.engiemexico.com

FOLIO

F90974A3-CB25-4643-B837-A35987A8D14F

SAP 9030461493

LUGAR Y FECHA DE EXPEDICIÓN

11000, 2023-12-14T06:09:56

PERIODO DE CONSUMO

De 26.10.2023 a 27.11.2023

"Este documento es una representación impresa de un CFDI"

NOMBRE Y DIRECCIÓN DEL CLIENTE

R.F.C.

MÉTODO DE PAGO

RÉGIMEN FISCAL

FECHA LÍMITE DE PAGO

MONTO A PAGAR

ANA MARIA GONZALEZ MANCILLA
QUINTO RET 3 A SUR 9, LOMA BELLA PUEBLA C.P. 11000, PUEBLA

XAXX010101000

PPD - Pago en parcialidades
o diferido

601 General de Ley Personas
Morales

06.01.2024

281.00

IVA incluido

CLAVE DEL CLIENTE
410114511

CUENTA CONTRATO
5100087884

TIPO DE CLIENTE
RESIDENCIAL

TIPO DE DISTRIBUCIÓN
DOMESTICOS

FORMA DE PAGO
99 - Por definir

RÉGIMEN FISCAL
RECEPTOR
616 Sin obligaciones fiscales

USO DE CFDI
RECEPTOR
S01 Sin efectos fiscales

LECTURA MEDIDOR

NÚMERO MEDIDOR
3118107016

CONSUMO M³
REAL

ANTERIOR
1,327

ACTUAL
1,353

CONSUMO M³
26.00

TOTAL CONSUMO M³
26.00

FACTOR DE
CORRECCIÓN
0.836

CONSUMO
CORREGIDO M³
21.74

DÍAS DE
CONSUMO
33.00

DESCRIPCIÓN

UNIDAD

CANTIDAD

PRECIO
UNITARIO

DESCUENTO

IMPORTE

HISTORIAL DEL CONSUMO

Adquisición de Gas Natural	26.10.2023 a 31.10.2023	GJ	0.146308	73.99	3.02	7.81
Adquisición de Gas Natural	01.11.2023 a 27.11.2023	GJ	0.658432	79.68		52.46
Volumetrico Gas Natural Res.	26.10.2023 a 27.11.2023	GJ	0.804740	100.84		81.15
Servicio Gas Natural Domestico	26.10.2023 a 27.11.2023	Servicio	1.000000	47.75		47.75
SERV. ASIST. PLAN PREMIUM GN		Servicio	1.000000	53.44		53.44

SUBTOTAL: 245.63
DESCUENTO: 3.02

Tasa IVA 16.00 % 38.82

TOTAL: DOSCIENTOS OCHENTA Y UN PESOS 43 /100 M.N. 281.43

SALDO ANTERIOR: (SI USTED YA REALIZÓ ESTE PAGO FAVOR DE HACER CASO OMISO) 0.97-

ESTADO CTA ACTUAL 280.46

MONTO A PAGAR 281.00

FECHA DE CORTE POR INCUMPLIMIENTO: DIA SIGUIENTE A LA FECHA LIMITE DE PAGO

Equivalencia de 1 caloría = 4.1868 Joule

Promedio del Poder Calorífico = 0.008841396 GCAL/M3

PROMEDIO MENSUAL: 20.62479 m³

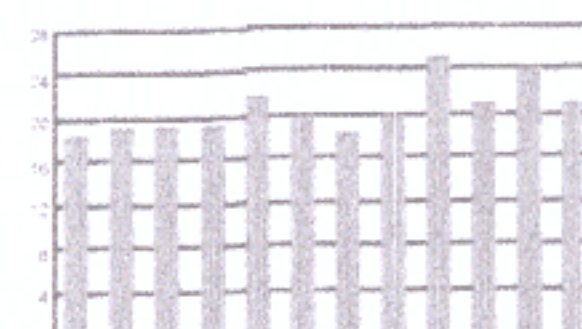

AVISOS IMPORTANTES

ENGIE comprometido con la seguridad y continuidad de tu servicio En caso de huracán es necesario. Cerrar la válvula de suministro (es la primera que se encuentra después del medidor). Asegurar objetos que puedan dañar la instalación de Gas Natural. Llamar a nuestro teléfono de emergencia, en caso de olor a gas. Estimado cliente, te informamos que a partir del 01 de diciembre de 2023 los precios de SERVI2 serán actualizados y se verán reflejados en tu próximo recibo de acuerdo al tipo de Plan contratado: "Plan Básico \$38.79 MXN + IVA", "Plan Premium: \$53.44 MXN + IVA" y "Plan Premium Clientes Nuevos: \$32.75 MXN + IVA". Recuerda, SERVI2 no tiene plazos forzados ni condiciona tu servicio de Gas Natural. ENGIE, mucho más que Gas Natural.



¿SUSCRÍBETE YA?

¡SUSCRÍBETE YA!

¡SUSCRÍBETE YA!

¡SUSCRÍBETE YA!

¡SUSCRÍBETE YA!

¡SUSCRÍBETE YA!

¡SUSCRÍBETE YA!

¡SUSCRÍBETE YA!

¡SUSCRÍBETE YA!

¡SUSCRÍBETE YA!

¡SUSCRÍBETE YA!

¡SUSCRÍBETE YA!

¡SUSCRÍBETE YA!

¡SUSCRÍBETE YA!

¡SUSCRÍBETE YA!

¡SUSCRÍBETE YA!

¡SUSCRÍBETE YA!

¡SUSCRÍBETE YA!

¡SUSCRÍBETE YA!

¡SUSCRÍBETE YA!

¡SUSCRÍBETE YA!

¡SUSCRÍBETE YA!

¡SUSCRÍBETE YA!

¡SUSCRÍBETE YA!

¡SUSCRÍBETE YA!

¡SUSCRÍBETE YA!

¡SUSCRÍBETE YA!

¡SUSCRÍBETE YA!

¡SUSCRÍBETE YA!

¡SUSCRÍBETE YA!

¡SUSCRÍBETE YA!

¡SUSCRÍBETE YA!

¡SUSCRÍBETE YA!

¡SUSCRÍBETE YA!

¡SUSCRÍBETE YA!

¡SUSCRÍBETE YA!

¡SUSCRÍBETE YA!

¡SUSCRÍBETE YA!



EMERGENCIAS
EN CASO DE OLOR A GAS O FUGA
800 909 9999
¿QUE HACER EN CASO DE OLOR A GAS?

- ✓ Cierra todas las llaves de tus aparatos de consumo (estufa, boiler, etc.).
- ✓ Abre puertas y ventanas.
- ✓ Para llamar a la central de emergencias, hazlo desde la casa de un vecino para no correr riesgo.
- ✓ No enciendas fósforos, ni acciones los interruptores y si es posible baja el switch.
- ✓ Si el olor persiste, evacúa la vivienda.

¡Descarga la app
ENGIE MiCuenta!
y paga tu servicio
sin comisiones!



Disponible para Android y iOS

AGENCIAS ENGIE

Para dudas y aclaraciones acude a
nuestras Agencias de Atención a Clientes

Sucursal Puebla La Paz
Av. Teotihuacan Norte No. 20, Col.
La Paz, C.P. 72105,
Puebla, Pue.

Sucursal Tlaxcala
Calle Lardizabal No. 16-A,
Col. Centro, C.P. 90000,
Tlaxcala, Tlax.

Horarios de Atención a Clientes:
Lun a Vie de 8:00 a 17:00 hrs.

Horario de Atención a Clientes:
Lun a Vie de 8:00 a 16:00 hrs.

¿EN DÓNDE PUEDO PAGAR?

- ✓ Pago en línea: en la app ENGIE MiCuenta realiza el pago del servicio desde la comodidad de tu hogar.
- ✓ Bancos: puedes pagar el monto de tu factura en cualquier sucursal BBVA.
- ✓ Tiendas: En los establecimientos señalados.

Para más información sobre pagos de comisiones,
consulta con tu banco o tienda de preferencia.

BBVA

Soriana



*Solo por App ENGIE MiCuenta

ATENCIÓN A CLIENTES
55 9628 0351
www.engiemexico.com

PARA ACLARACIONES A TU FACTURA
FAVOR DE TOMAR LECTURA
A TU MEDIDOR

EJEMPLO:

0 0 4 6 1 0 1 1

0 0 0 0 0 0 0 0

ESTADOS UNIDOS MEXICANOS

CONSTANCIA DE LA CLAVE ÚNICA
DE REGISTRO DE POBLACIÓN

DIRECCIÓN GENERAL DEL
REGISTRO NACIONAL DE POBLACIÓN
E IDENTIDAD

Clave:
BEGC900113MPLRNR04

Nombre
MARIA CRISTINA BERMUDEZ GONZALEZ

Soy México

Fecha de inscripción	Folio	Entidad de registro
03/06/1998	21606084	PUEBLA



121114199000660

CURP Certificada: verificada con el Registro Civil

MARIA CRISTINA BERMUDEZ GONZALEZ

PRESENTE

Ciudad de México, a 03 de enero de 2024

El derecho a la identidad está consagrado en nuestra Constitución. En la Secretaría de Gobernación trabajamos todos los días para garantizar que las y los mexicanos gocen de este derecho plenamente; y de esta forma puedan acceder de manera más sencilla a trámites y servicios.

Nuestro objetivo es que el uso y adopción de la Clave Única de Registro de Población (CURP) permita a la población tener una sola llave de acceso a servicios gubernamentales, ser atendida rápidamente y poder realizar trámites desde cualquier computadora con acceso a internet dentro o fuera del país.

Nuestro compromiso es que la identidad de cada persona esté protegida y segura, por ello contamos con los máximos estándares para la protección de los datos personales. En este marco, es importante que verifiques que la información contenida en la constancia anexa sea correcta para contribuir a la construcción de un registro fiel y confiable de la identidad de la población.

Agradezco tu participación.

LUISA MARÍA ALCALDE LUJÁN

SECRETARIA DE GOBERNACIÓN

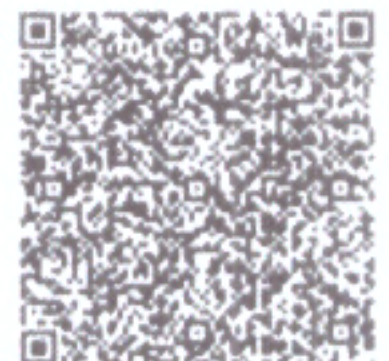

Estamos a sus órdenes para cualquier aclaración o duda sobre la conformación de su clave en **TELCURP**, marcando el **800 911 11 11**

La impresión de la constancia CURP en papel bond, a color o blanco y negro, es válida y debe ser aceptada para realizar todo trámite.

TRÁMITE GRATUITO

Los Datos Personales recabados, incorporados y tratados en la Base de Datos Nacional de la Clave Única de Registro de Población, son utilizados como elementos de apoyo en la función de la Secretaría de Gobernación, a través de la Dirección General del Registro Nacional de Población e Identidad en el registro y acreditación de la identidad de la población del país, y de los nacionales residentes en el extranjero; asignando y expidiendo la Clave Única de Registro de Población. Dicha Base de Datos, se encuentra registrada en el Sistema Persona del Instituto Nacional de Transparencia, Acceso a la Información Pública y Protección de Datos Personales (<http://persona.ifai.org.mx/persona/welcome.do>). La transferencia de los Datos Personales y el ejercicio de los derechos de acceso, rectificación, cancelación y oposición, deben realizarse conforme a la Ley General de Protección de Datos Personales en Posesión de los Sujetos Obligados, y demás normatividad aplicable. Para ver la versión integral del aviso de privacidad ingresar a <https://renapo.gob.mx/>



Solicitud de Empleo	Fecha <u>15/01/2024</u>	
	Puesto que solicita:	
	Sueldo mensual	
Nota: La información aquí proporcionada será tratada confidencialmente		

DATOS PERSONALES

Apellido Paterno	Apellido Materno	Nombre (s)	Edad	Estatura	Peso	Estado Civil
<u>Bermudez</u>	<u>Gonzalez</u>	<u>Maria Cristina</u>	<u>34</u>	<u>1.50</u>	<u>60</u>	<u>Soltera</u>
Dirección			Código Postal	Teléfono		Sexo
<u>5º retorno 3a sur #9 Loma bella</u>			<u>72474</u>	Casa: Cel: <u>2222706909</u>		<u>F</u>
Fecha de Nacimiento	Lugar de Nacimiento	Nacionalidad	Vive con:		Sus Padres Su Familia Solo	
<u>13/01/1990</u>	<u>Puebla</u>	<u>Mexicana</u>	<u>0</u> <u>X</u> <u>0</u>			
Número de Seguridad Social	Correo electrónico (e-mail)	¿Tiene licencia de manejo?	Registro Federal de Contribuyentes			
<u>03149093787</u>	<u>Kristi-626@hotmail.com</u>	<u>—</u>	<u>BEG(9001133)8</u>			
¿Cómo considera su estado de salud actual?		¿Padece de alguna enfermedad crónica?				
Bueno <input type="radio"/> Regular <input type="radio"/> Malo <input type="radio"/>		Si <input type="radio"/> No <input type="radio"/> ¿Cuál?				
¿Qué deporte practica?		¿Pertenece a algún club social o Deportivo?		¿Cuál es su pasatiempo favorito?		
<u>Gym</u>		<u>No</u>		<u>Hacer ejercicio</u>		
¿Cuál es su meta en la vida?						

DATOS FAMILIARES

Nombre	Vive	Finado	Domicilio	Ocupación
Padre				
Madre				
<u>Ana Ma. Gonzalez</u>	<u>X</u>		<u>5º retorno 3a sur #9 Loma bella</u>	<u>Jubilada</u>
Esposa (o)				
Nombre Hija (o)				
<u>Alicia Bethe Bermudez</u>	<u>X</u>		<u>5º retorno 3a sur #9 Loma bella</u>	<u>Gludiente</u>
Nombre Hija (o)				
Nombre Hija (o)				

ESCOLARIDAD

Nombre de la Escuela	Dirección	Fechas		Años	Documento Recibido
		De	A		
Primaria					
<u>Guadalupe Victoria</u>		<u>1996</u>	<u>2002</u>	<u>6</u>	<u>Certificado</u>
Secundaria					
<u>Instituto Angelopolitano</u>		<u>2002</u>	<u>2005</u>	<u>3</u>	<u>Certificado</u>
Preparatoria					
<u>Instituto Angelopolitano</u>		<u>2005</u>	<u>2008</u>	<u>3</u>	<u>Certificado</u>
Profesional					
<u>CMUCH</u>		<u>2009</u>	<u>2013</u>	<u>4</u>	<u>Título</u>
Estudios de Post grado					
Comercial u otras					
Estudios que efectúa en la actualidad:					
Escuela	Horario:	Carrera ó Curso			Grado



CONOCIMIENTOS GENERALES

Idiomas que domina:	
Funciones de oficina que domina:	Administrativa
Paquetes de cómputo que domina:	Computación

EMPLEO ACTUAL Y ANTERIORES

Concepto	Empleo actual o último	Empleo anterior	Empleo anterior	Empleo anterior
Tiempo que prestó sus servicios	8 meses	1 año 6 meses	2 años	6 años
Nombre de la Compañía	Particular	Particular	E-contact	CEGERDI
Dirección				
Teléfono				
Puesto que desempeñaba	Cuidadora	Cuidadora	Agente telefonista	Empleada de limpieza
Ultimo sueldo	12,000	10,000	9,000	7,000
Motivo de su separación	Deserción	Deserción	Combate de trabajo	Rescisión de contrato
Nombre de su jefe inmediato	Laura Calderón	Alejandra Casado		
Puesto de su jefe inmediato				

DATOS GENERALES

¿Cómo se enteró de la vacante?	Por internet	¿Posee automóvil propio?	Marca	Modelo
¿Algún pariente trabaja en esta empresa?	No	¿Tiene deudas?	Importe de la deuda	
¿Tiene otros ingresos?	Si	¿Sus gastos mensuales a cuánto ascienden?	7,000	
Describalos:	Pasajes particulares	¿Tiene crédito INFONAVIT?		
¿Vive en casa propia?		¿De cuánto es el descuento semanal de su crédito de INFONAVIT?		
¿Paga renta?	Si	Renta mensual	2,500	
¿Puede viajar?	Si			
Fecha en que podría presentarse a trabajar	De inmediato			

Observaciones:

Comentarios del entrevistador

Manifiesto bajo protesta de decir verdad que la información contenida en el presente es la verdadera, esto es, entre otras cuestiones, mi condición física, mis aptitudes y capacidades, teniendo conocimiento de las sanciones a las cuales puedo ser sometido para el caso de declarar con falsedad

Marcelina Benavides Gonzalez

Nombre y Firma del Solicitante



Cuestionario COVID-19

En Distribuidora El Toro S.A. de C.V. la salud de nuestros colaboradores y de nuestros prestadores de servicios es primordial, así que hemos elaborado este pequeño cuestionario con la finalidad de proteger la integridad física de todos.

1.- Edad: 34 años

2.- Genero: Femenino

3.- ¿Pertenece a algún grupo de riesgo? (> 60 años, hipertensión, diabetes, cardiopatías, patología pulmonar, enfermedad renal crónica, inmunosupresión, patología hepática.) No

4.- Desde el día 01 de JULIO hasta el día hoy ¿Has tenido inicio súbito de cualquiera de los siguientes síntomas: tos, fiebre, dificultad para respirar? No

5.-Algun familiar cercano o amistad con la que hayas convivido en los últimos 15 días ha sido diagnosticado con COVID-19 ó presentado algún síntoma de los anteriormente mencionados?(tos, fiebre, dificultad para respirar) No

6.-De Marzo a la fecha te han diagnosticado COVID-19 con la prueba PCR? No

El candidato manifiesta que la información brindada se realiza bajo protesta de decir verdad, so pena de ser acreedor de las sanciones que con motivo de su falsedad u omisión se pudieran generar en contra de la empresa.

Ma. Cristina Bermudez Gonzalez
Nombre y Firma del Colaborador:
Fecha de realización del Cuestionario:



Identificador Electrónico

21114000120200007175



Clave Única de Registro de Población

BEGC900113MPLRNR04



Número de Certificado de Nacimiento

Entidad de Registro

PUEBLA

Municipio de Registro

PUEBLA

Oficialía	Fecha de Registro	Libro	Número de Acta
0001	27/02/1990	4	660

Estados Unidos Mexicanos

Acta de Nacimiento

Datos de la Persona Registrada

MARIA CRISTINA

Nombre(s):

BERMUDEZ

Primer Apellido:

GONZALEZ

Segundo Apellido:

MUJER

Sexo:

13/01/1990

Fecha de Nacimiento:

PUEBLA

PUEBLA

Lugar de Nacimiento:

Datos de Filiación de la Persona Registrada

ROBERTO

Nombre(s):

BERMUDEZ

Primer Apellido:

MARTINEZ

Segundo Apellido:

MEXICANA

Nacionalidad:

CURP:

ANA MARIA

Nombre(s):

GONZALEZ

Primer Apellido:

MANCILLA

Segundo Apellido:

MEXICANA

Nacionalidad:

CURP:

Anotaciones Marginales:

SIN NINGUNA ANOTACION EN EL LIBRO ORIGINAL.

Certificación:

Se extiende la presente copia certificada, con fundamento en los artículos 848 y 849 del Código Civil de Puebla, el artículo 12 fracción VI del Reglamento del Registro Civil de la Personas de Puebla y los artículos 1, 2 inciso b) y 5 fracciones IV, VIII, IX y XVIII de la Ley de Gobierno Digital de Puebla. La Firma Electrónica con la que cuenta es vigente a la fecha de expedición; tiene validez jurídica y probatoria de acuerdo a las disposiciones legales en la materia.

A los 02 días del mes de Abril de 2020. Doy fe.

Firma Electrónica:

Qk Vh Qz kw MD Ex M0 1Q TF JO Uj A0 fE 1B Ux iB iE NS SV NU SU 5B fE JF Uk 1V RE Va
fE dP Tl p8 TE Va fD Ey MT Ex ND Aw MD Ex OT kw MD A2 Nj Aw fE Z8 MT Mg ZG Ug ZW Si
cm 8g ZG Ug MT k5 MH xQ VU VC TE F8 bn Vs bH xu dW xs

Código QR



Código de Verificación

12111400011990006600



Director General Del Registro Del Estado Civil De Las Personas De Puebla

Lic. Manuel Valentin Carmona Sosa

La presente copia certificada del acta de nacimiento es un extracto del acta que se encuentra en los archivos del Registro Civil correspondiente, la cual se ha expedido con base en las disposiciones jurídicas aplicables, cuyos datos pueden ser verificados en la página <https://www.registrocivil.gob.mx/ActaMex/ConsultaFolio.jsp>, capturando el Identificador Electrónico que se encuentra en la parte superior derecha del acta, para su consulta en dispositivos móviles, descarga una aplicación para lectura del código QR.



MÉXICO INSTITUTO NACIONAL ELECTORAL
CREDENCIAL PARA VOTAR



NOMBRE
BERMUDEZ
GONZALEZ
MARIA CRISTINA

SEXO M



DOMICILIO
- 5TO RET 3 A SUR 9
U HAB LOMA BELLA 72490
PUEBLA, PUE.

CLAVE DE ELECTOR BRGNCR90011321M300

CURP
BEGC900113MPLRNR04

AÑO DE REGISTRO
2008 04

FECHA DE NACIMIENTO
13/01/1990

SECCIÓN
1232

VIGENCIA
2022 - 2032

[Handwritten signature]



INECREDENCIAL

INECREDENCIAL

INE

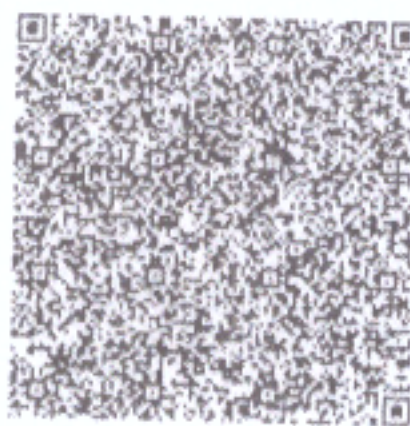

D081553

[Handwritten signature]
EDUARDO JACOBINO MORA
SECRETARIO EJECUTIVO DEL
INSTITUTO NACIONAL ELECTORAL

IDMEX2287983254<<1232081023502
9001136M3212312MEX<04<<12029<1
BERMUDEZ<GONZALEZ<<MARIA<CRIST

ESTADOS UNIDOS MEXICANOS
CONSTANCIA DE LA CLAVE ÚNICA
DE REGISTRO DE POBLACIÓN

DIRECCIÓN GENERAL DEL
REGISTRO NACIONAL DE POBLACIÓN
E IDENTIDAD



Clave:
BEGA190813MPLRNN7

Nombre
ANA BETZABE BERMUDEZ GONZALEZ



Fecha de inscripción
15/10/2019

Folio
225831285

Entidad de registro
PUEBLA



121114201901292

CURP Certificada: verificada con el Registro Civil

ANA BETZABE BERMUDEZ GONZALEZ

PRESENTE

Ciudad de México, a 12 de enero de 2024

El derecho a la identidad está consagrado en nuestra Constitución. En la Secretaría de Gobernación trabajamos todos los días para garantizar que las y los mexicanos gocen de este derecho plenamente; y de esta forma puedan acceder de manera más sencilla a trámites y servicios.

Nuestro objetivo es que el uso y adopción de la Clave Única de Registro de Población (CURP) permita a la población tener una sola llave de acceso a servicios gubernamentales, ser atendida rápidamente y poder realizar trámites desde cualquier computadora con acceso a internet dentro o fuera del país.

Nuestro compromiso es que la identidad de cada persona esté protegida y segura, por ello contamos con los máximos estándares para la protección de los datos personales. En este marco, es importante que verifiques que la información contenida en la constancia anexa sea correcta para contribuir a la construcción de un registro fiel y confiable de la identidad de la población.

Agradezco tu participación.

LUISA MARÍA ALCALDE LUJÁN

SECRETARIA DE GOBERNACIÓN



Estamos a sus órdenes para cualquier aclaración o duda sobre la conformación de su clave en **TELCURP**, marcando el **800 911 11 11**

La impresión de la constancia CURP en papel bond, a color o blanco y negro, es válida y debe ser aceptada para realizar todo trámite.

TRÁMITE GRATUITO

Los Datos Personales recabados, incorporados y tratados en la Base de Datos Nacional de la Clave Única de Registro de Población, son utilizados como elementos de apoyo en la función de la Secretaría de Gobernación, a través de la Dirección General del Registro Nacional de Población e Identidad en el registro y acreditación de la identidad de la población del país, y de los nacionales residentes en el extranjero; asignando y expidiendo la Clave Única de Registro de Población. Dicha Base de Datos, se encuentra registrada en el Sistema Persona del Instituto Nacional de Transparencia, Acceso a la Información Pública y Protección de Datos Personales (<http://persona.ifai.org.mx/persona/welcome.do>). La transferencia de los Datos Personales y el ejercicio de los derechos de acceso, rectificación, cancelación y oposición, deben realizarse conforme a la Ley General de Protección de Datos Personales en Posesión de los Sujetos Obligados, y demás normatividad aplicable. Para ver la versión integral del aviso de privacidad ingresar a <https://renapo.gob.mx/>



TÍTULO
ELECTRÓNICO



FOLIO

B92A548B-A45F-40FD-8750-2735A3DE0A76

FECHA DE EXPEDICIÓN DEL TÍTULO

20 DE JUNIO, 2022

ENTIDAD FEDERATIVA

PUEBLA

210268 - CENTRO MEXICANO UNIVERSITARIO DE CIENCIAS Y HUMANIDADES

NOMBRE DE LA INSTITUCIÓN

MARIA CRISTINA BERMUDEZ GONZALEZ

NOMBRE DEL PROFESIONISTA

BEGC900113MPLRNR04

CURP DEL PROFESIONISTA

401308 - LICENCIATURA EN TERAPIA FÍSICA

CURSÓ Y ACREDITO

24 DE AGOSTO, 2009

26 DE AGOSTO, 2013

FECHA DE INICIO

FECHA DE TERMINACIÓN

08 DE ABRIL, 2022

FECHA DE EXAMEN PROFESIONAL O EXENCIÓN DE EXAMEN PROFESIONAL

RVOE ESTATAL

SEP-SES/21/114/04/482/06

TIPO DE AUTORIZACIÓN

NÚMERO RECONOCIMIENTO DE VALIDEZ OFICIAL

Luis Miguel Gerónimo

Barbosa Huerta

GOBERNADOR CONSTITUCIONAL
DEL ESTADO DE PUEBLA



RESPONSABLE INSTITUCIÓN: PAULO CESAR ANDRES ORQUERA MIRANDA
NO. CERTIFICADO FIRMANTE INSTITUCIÓN: 00001000000313257063

SELLO INSTITUCIÓN:

Z+GRT8uY854oh0p+hdJ2xMkt5a-Q9kNLPaM6kx1DeNHYCw2Dw1ZcIn+d5UklxwLunh10i21L2mKwTTXQ1Uyu44wPmmPc6sYahuWvx+mm1jHq6
28NFJTvGIMmT80gXccAq3g6fWjdog4MsT8/D7Vc*8KJW9NkkYoUY4xneEOBIOCbJvAkBVwqfujFfPofzGvc8ePmn9WKuwbEy60W0seIE3CZ//II
BWg9YmwwYKi8eOCCkxdR86p+plcmBadrk4UzmISxUcgnSf/PPXkmJcdQOnepeikpHYbv2B31f0IFaYv18OwAso3KXqmc/S16Mk1FcPisIN5JCH
U+VFTQ==

AUTORIDAD SEP PUEBLA: MELITON LOZANO PEREZ

NO. CERTIFICADO AUTORIDAD SEP PUEBLA: 00001000000507228157

SELLO AUTORIDAD SEP PUEBLA:

E18BQNP5/QMEIIBkR1hVT1DbjNOgh7W9nLXuz0LzlyZbKHcNXmEMMyeXtgXQz2PZ8u/a89aU2OGquUCRzJnxyDsyiaX+ZTxIGhE//IjMHeNn
+be2L1e2D6KbWtGiyJRvTp9XUisUFy7fPyqOUe3z2OVQYnyBv+8bmRNcmUOWGdV6EJr9lStAte7SYHdMIAXXbo4oy+geCKX5b6to6MfclzLp
uu6VUqd4ld2774uQlp5+H22X+8tGu5dQ6PcfIbeAze28MEOKFq27ldDlDS9Rk1xR7y3sJwPOw6+u0d4DvgWEV3mwnyJxCOFtvFf1a2gS3ELwD-
ehY6IA==

AUTORIDAD SEP PUEBLA: LUIS MIGUEL GERONIMO BARBOSA HUERTA

NO. CERTIFICADO AUTORIDAD SEP PUEBLA: 00001000000500185398

SELLO AUTORIDAD SEP PUEBLA:

N9ZysaLd8KE1WTKScKnsdVJA4OWbwW8HHJDf8Xcg9+v6q1v1UlrgeXngVXtEzYzrJwyCpTC6ZqUcFjQSyodEm0DAYiHIXDrJnIKRwSvtBYa9iw
dYE9scv/dZ1wsrBly2Y+3045tRqO3RgN8demF+7zeWVK6UYLS6hEH43cbYgLMiY1jMPRuvWrmxXwfkTKhvaZiDvEgR1FE6Pe6kbjKvLY+2N1I
VATVoXdkhC5aqv3IK3qngX1s2O3vKncz8Haepc/89eHbs83pJEsYh7ZXITU+YvQJ6LoyatWlUSFj0PDyLwflkbu6wR255B1O7yVzS7RM-3o
+wqewA==

Puebla a 25 de Enero de 2022

A quien corresponda:

Por medio de la presente me honra recomendar los servicios de la Srta. Cristina Bermúdez quien no sólo es una excelente fisioterapeuta y cuidadora de personas mayores sino que es una persona excepcional y profesional en todos los aspectos.

Para la Familia Carcedo es sumamente importante la puntualidad, la profesionalidad, el trato con respeto y la buena educación; cualidades con las que cumple en excelencia la Srta. Bermúdez en todo el desarrollo de su trabajo.

Sus habilidades a destacar serían, además de su profesionalismo, su organización, proactividad, interés, disposición y manejo de situaciones críticas así como excelente trato con las personas.

Sin dudarlo la recomiendo altamente y me pongo a la disposición de quien quiera contactarme para mas detalles o corroborar mi escrito.

Alejandra Carcedo Celular: 5548909972

Quedo de ustedes,

A handwritten signature in blue ink, appearing to read 'A. Carcedo', with a long horizontal line extending to the left.

Alejandra Carcedo y Franco
Familia Carcedo

Puebla Pue. a 12 de enero del 2024

A quien corresponda:

Por medio de la presente, extiendo mi recomendación personal a María Cristina Bermúdez Gonzalez, quien a lo largo de 7 años que llevamos de conocernos, ha mostrado ser una persona íntegra, responsable y trabajadora.

Por todo lo anterior, le considero una gran persona digna de confianza y con la aptitud y capacidad para afrontar cualquier responsabilidad que se deje a su cargo. Asimismo, puedo asegurar que es una persona con una ética intachable.

Sin más por el momento, reitero mi más sincera recomendación para los fines que considere pertinentes.

Atentamente,

Edgar Jhonatan Castillo Zamora

Cel: 2214057773

Email: ezta Capacitado@gmail.com



Consulta de Movimientos: viernes 12 enero 2024
Banco Azteca S. A. Institución de Banca Múltiple

MARIA CRISTINA BERMUDEZ
GONZALEZ

No. Cliente: 50560498
No. Cuenta: 83290158928771
Cuenta CLABE: 127650001589287715
RFC: BEGC9001138J8
Domicilio: 105 B PONIENTE 1524 GALAXIA LA
LAGUNA 72480 PUEBLA PUEBLA 1

Resumen mensual de movimientos de la cuenta

Saldo inicial al 01 enero 2024	\$0.00
(+) Depósitos del Periodo	+ \$20.00
Depósitos (+)	\$20.00
Interés (+)	\$0.00
(-) Retiros del Periodo	- \$0.00
Retiros (-)	\$0.00
Comisiones (-)	\$0.00
Saldo Final al 12 enero 2024	= \$20.00

Detalle de Depósitos del Periodo

Del 01 enero 2024 al 12 enero 2024

Monto de la operación	Concepto	Fecha	Lugar o Canal de Operación
\$20.00	DEPOSITO DE EFECTIVO	2024-01-12	LUGAR: VENTANILLA

Total	\$20.00
-------	---------

Detalle de Retiros del Periodo

Del 01 enero 2024 al 12 enero 2024

Monto de la operación	Concepto	Fecha	Lugar o Canal de Operación
-----------------------	----------	-------	----------------------------

Total	\$0.00
-------	--------

* Comisiones

Comisiones = \$0.00

Resumen de Movimientos del período seleccionado