

Solicitud de Empleo	Fecha 01/03/2024
	Puesto que solicita: Picante
	Sueldo mensual 8:00pm
Nota: La información aquí proporcionada será tratada confidencialmente	

DATOS PERSONALES							
Apellido Paterno Sánchez	Apellido Materno Dávila	Nombre (s) Monsebat	Edad 25	Estatura 1.64	Peso 84	Estado Civil Soltero	
Dirección Calle Santa Cruz A. Habitacional Sta Cruz Dep 3			Código Postal 90802	Teléfono Casa: 748 762996 Cel: 246 241 5231		Sexo F	
Fecha de Nacimiento 20/11/1998	Lugar de Nacimiento Hidalgo	Nacionalidad Mexicana	Vive con: <input type="radio"/> Sus Padres <input type="radio"/> Su Familia <input checked="" type="radio"/> Solo				
Número de Seguridad Social 12139824051	Correo electrónico (e-mail) davilamonsebat@gmail.com	¿Tiene licencia de manejo? Si, Tipo F	Registro Federal de Contribuyentes SADM9811200XA				
¿Cómo considera su estado de salud actual? Bueno <input checked="" type="radio"/> Regular <input type="radio"/> Malo <input type="radio"/>		¿Padece de alguna enfermedad crónica? Si <input type="radio"/> No <input checked="" type="radio"/> ¿Cuál?					
¿Qué deporte practica? Fútbol		¿Pertenece a algún club social o Deportivo? NO		¿Cuál es su pasatiempo favorito? Escuchar música y manejar			
¿Cuál es su meta en la vida? Tener un patrimonio propio							

DATOS FAMILIARES				
Nombre	Vive	Finado	Domicilio	Ocupación
Padre Marcelino Sánchez R	<input checked="" type="checkbox"/>		Benito Juárez, Tlax.	Comerciante
Madre Cristina Patricia G	<input checked="" type="checkbox"/>		Benito Juárez, Tlax.	Amo de Casa
Esposa (o)				
Nombre Hija (o)				
Nombre Hija (o)				
Nombre Hija (o)				

ESCOLARIDAD						
Nombre de la Escuela	Dirección	Fechas		Años	Documento Recibido	
		De	A			
Primaria Ignacio Rangel Altamirano	Benito Juárez, Tlax.	2004	2010	6	Certificado	
Secundaria Tec. # 30	Benito Juárez, Tlax.	2010	2013	3	Certificado	
Preparatoria CBTIS # 154	Calpulpan, Tlax.	2013	2016	3	Certificado	
Profesional BUAP	Puebla, Puebla.	2016	2020	4	Examen	
Estudios de Post grado						
Comercial u otras						
Estudios que efectúa en la actualidad:						
Escuela	Horario:	Carrera ó Curso			Grado	

davilamonsebat@gmail.com



CONOCIMIENTOS GENERALES

Idiomas que domina:	Inglés Intermedio
Funciones de oficina que domina:	Archivar, Facturación, etc.
Paquetes de cómputo que domina:	Microsoft Office, Linux, etc.

EMPLEO ACTUAL Y ANTERIORES

Concepto	Empleo actual o último	Empleo anterior	Empleo anterior	Empleo anterior
Tiempo que prestó sus servicios	11/2023 - 01/2024	12/2022 - 07/2023	02/2022 - 12/2022	01/2021 - 03/2022
Nombre de la Compañía	Embotelladora AGA	Clementes Construct.	PRONACO	Ang. Luis Abate
Dirección	Ca. Magdalena, Tlax.	San Luis Tepechtlalco	Santa Ana, Chiapas	Puebla, Puebla
Teléfono	246 131 783 C	246 109 2409	246 270 8186	246 243 1709
Puesto que desempeñaba	Preventa	Preventa	Emergente social	As. Administrativo
Último sueldo	\$2,250	\$2,000	\$1,400	\$1,600
Motivo de su separación	Suella, ingratitud	Distancia	Atendidos no acaban	Distancia
Nombre de su jefe inmediato	Marcelo Hernández	Carmen Aguilar	Tamara Cezano	Ang. Luis Alberto
Puesto de su jefe inmediato	Encargado de ventas	Dir. de empresa	As. Administrativo	Presidente

DATOS GENERALES

¿Cómo se enteró de la vacante?	Facebook	¿Posee automóvil propio?	NO	Marca	—	Modelo	—
¿Algún pariente trabaja en esta empresa?	NO	¿Tiene deudas?	—	Importe de la deuda			
¿Tiene otros ingresos?	NO	Describalos:	—	¿Sus gastos mensuales a cuánto ascienden?	\$18,900		
¿Vive en casa propia?	NO	¿Tiene crédito INFONAVIT?	NO	¿De cuánto es el descuento semanal de su crédito de INFONAVIT?			
¿Paga renta?	SI	Renta mensual	\$2,500				
¿Puede viajar?	SI						
Fecha en que podría presentarse a trabajar		Inmediato					

Observaciones:

Comentarios del entrevistador
Excelente todo, directo.

Manifiesto bajo protesta de decir verdad que la información contenida en el presente es la verdadera, esto es, entre otras cuestiones, mi condición física, mis aptitudes y capacidades, teniendo conocimiento de las sanciones a las cuales puedo ser sometido para el caso de declarar con falsedad

Monserat Sánchez Deaulo

Nombre y Firma del Solicitante



Cuestionario COVID-19

En Distribuidora El Toro S.A. de C.V. la salud de nuestros colaboradores y de nuestros prestadores de servicios es primordial, así que hemos elaborado este pequeño cuestionario con la finalidad de proteger la integridad física de todos.

1.- Edad: 25 años

2.- Genero: Femenino

3.- ¿Pertenece a algún grupo de riesgo? (> 60 años, hipertensión, diabetes, cardiopatías, patología pulmonar, enfermedad renal crónica, inmunosupresión, patología hepática.)

NO

4.- Desde el día 01 de JULIO hasta el día hoy ¿Has tenido inicio súbito de cualquiera de los siguientes síntomas: tos, fiebre, dificultad para respirar?

NO

5.- Algun familiar cercano o amistad con la que hayas convivido en los últimos 15 días ha sido diagnosticado con COVID-19 ó presentado algún síntoma de los anteriormente mencionados? (tos, fiebre, dificultad para respirar)

NO

6.- De Marzo a la fecha te han diagnosticado COVID-19 con la prueba PCR?

NO

El candidato manifiesta que la información brindada se realiza bajo protesta de decir verdad, so pena de ser acreedor de las sanciones que con motivo de su falsedad u omisión se pudieran generar en contra de la empresa.

Nombre y Firma del Colaborador:
Fecha de realización del Cuestionario:

Monserat
Sánchez
Dóvila

01/03/2024



Identificador Electrónico

29045000120220000376



Clave Única de Registro de Población

SADM981120MTLNVN03



Número de Certificado de Nacimiento

Entidad de Registro

TLAXCALA

Municipio de Registro

BENITO JUAREZ

Oficialía	Fecha de Registro	Libro	Número de Acta
0001	18/12/1998	1	153

Estados Unidos Mexicanos

Acta de Nacimiento

Datos de la Persona Registrada

MONSERRAT

Nombre(s):

SANCHEZ

Primer Apellido:

DAVILA

Segundo Apellido:

MUJER

Sexo:

20/11/1998

Fecha de Nacimiento:

EMILIANO ZAPATA

TLAXCALA

Lugar de Nacimiento:

Datos de Filiación de la Persona Registrada

MACARIO

Nombre(s):

SANCHEZ

Primer Apellido:

RAMIREZ

Segundo Apellido:

MEXICANA

Nacionalidad:

CURP:

PAULA CRISTINA

Nombre(s):

DAVILA

Primer Apellido:

ORTIZ

Segundo Apellido:

MEXICANA

Nacionalidad:

CURP:

Anotaciones Marginales:

Sin anotaciones marginales.

Certificación:

Se extiende la presente copia certificada, con fundamento en el artículo 573 del Código Civil del Estado de Tlaxcala, los artículos 11 fracción II y 139 del Reglamento del Registro Civil del Estado de Tlaxcala y los artículos 18, 22, fracciones I, II y III de la Ley de Firma Electrónica Avanzada del Estado de Tlaxcala. La Firma Electrónica con la que cuenta es vigente a la fecha de expedición; tiene validez jurídica y probatoria de acuerdo a las disposiciones legales en la materia.

A los 26 días del mes de Julio de 2022. Doy fe.

Firma Electrónica:

U0 FE TT K4 MT Ey ME 1U TE 5W TJ Az IE 1P TI NF UI JB VH xT QU 5D SE Va IE RB Vk IM
QX wx Mj kw ND Uw MD Ax MT k5 OD Aw MT Uz MX xG fD lw IG RI IG 5v dm ll bW Jy ZS Bk
ZS Ax OT k4 fF RM QV hD QU xB fG S1 bG x8 bn Vs bA ==

Código QR



Código de Verificación

12904500011998001531



DIRECTOR DE LA COORDINACIÓN DEL REGISTRO CIVIL DEL ESTADO

Lic. Víctor Hugo Mena Hernández

La presente copia certificada del acta es un extracto del acta que se encuentra en los archivos del Registro Civil correspondiente, la cual se ha expedido con base en las disposiciones jurídicas aplicables, cuyos datos pueden ser verificados en la página <https://cevar.registrocivil.gob.mx/eVAR/ConsultaFollo.jsp>, capturando el Identificador Electrónico que se encuentra en la parte superior derecha del acta, para su consulta en dispositivos móviles, descarga una aplicación para lectura del código QR.



ESTADOS UNIDOS MEXICANOS
CONSTANCIA DE LA CLAVE ÚNICA
DE REGISTRO DE POBLACIÓN

DIRECCIÓN GENERAL DEL
REGISTRO NACIONAL DE POBLACIÓN
E IDENTIDAD

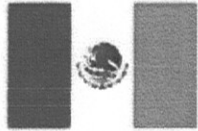

Clave:
SADM981120MTLNVN03

Nombre
MONSERRAT SANCHEZ DAVILA



Soy México

Fecha de inscripción
13/09/2004

Folio
110512200

Entidad de registro
TLAXCALA



129045199800153

CURP Certificada: verificada con el Registro Civil

MONSERRAT SANCHEZ DAVILA

PRESENTE

Ciudad de México, a 26 de julio de 2022

El derecho a la identidad está consagrado en nuestra Constitución. En la Secretaría de Gobernación trabajamos todos los días para garantizar que las y los mexicanos gocen de este derecho plenamente; y de esta forma puedan acceder de manera más sencilla a trámites y servicios.

Nuestro objetivo es que el uso y adopción de la Clave Única de Registro de Población (CURP) permita a la población tener una sola llave de acceso a servicios gubernamentales, ser atendida rápidamente y poder realizar trámites desde cualquier computadora con acceso a internet dentro o fuera del país.

Nuestro compromiso es que la identidad de cada persona esté protegida y segura, por ello contamos con los máximos estándares para la protección de los datos personales. En este marco, es importante que verifiques que la información contenida en la constancia anexa sea correcta para contribuir a la construcción de un registro fiel y confiable de la identidad de la población.

Agradezco tu participación.

LIC. ADÁN AUGUSTO LÓPEZ HERNÁNDEZ

SECRETARIO DE GOBERNACIÓN



Estamos a sus órdenes para cualquier aclaración o duda sobre la conformación de su clave en **TELCURP**, marcando el **800 911 11 11**

La impresión de la constancia CURP en papel bond, a color o blanco y negro, es válida y debe ser aceptada para realizar todo trámite.

TRÁMITE GRATUITO

Los Datos Personales recabados, incorporados y tratados en la Base de Datos Nacional de la Clave Única de Registro de Población, son utilizados como elementos de apoyo en la función de la Secretaría de Gobernación, a través de la Dirección General del Registro Nacional de Población e Identidad en el registro y acreditación de la identidad de la población del país, y de los nacionales residentes en el extranjero; asignando y expidiendo la Clave Única de Registro de Población. Dicha Base de Datos, se encuentra registrada en el Sistema Persona del Instituto Nacional de Transparencia, Acceso a la Información Pública y Protección de Datos Personales (<http://persona.ifai.org.mx/persona/welcome.do>). La transferencia de los Datos Personales y el ejercicio de los derechos de acceso, rectificación, cancelación y oposición, deben realizarse conforme a la Ley General de Protección de Datos Personales en Posesión de los Sujetos Obligados, y demás normatividad aplicable. Para ver la versión integral del aviso de privacidad ingresar a <https://renapo.gob.mx/>

CÉDULA DE IDENTIFICACIÓN FISCAL**HACIENDA**
SECRETARÍA DE HACIENDA Y CRÉDITO PÚBLICO**SAT**
SERVICIO DE ADMINISTRACIÓN TRIBUTARIASADM981120UXA
Registro Federal de ContribuyentesMONSERRAT SANCHEZ DAVILA
Nombre, denominación o razón
socialidCIF: 20090302469
VALIDA TU INFORMACIÓN
FISCAL**CONSTANCIA DE SITUACIÓN FISCAL**Lugar y Fecha de Emisión
**BENITO JUAREZ , TLAXCALA A 01 DE MARZO DE
2024**

SADM981120UXA

Datos de Identificación del Contribuyente:

RFC:	SADM981120UXA
CURP:	SADM981120MTLNVN03
Nombre (s):	MONSERRAT
Primer Apellido:	SANCHEZ
Segundo Apellido:	DAVILA
Fecha inicio de operaciones:	22 DE SEPTIEMBRE DE 2020
Estatus en el padrón:	ACTIVO
Fecha de último cambio de estado:	22 DE SEPTIEMBRE DE 2020
Nombre Comercial:	MONSERRAT SANCHEZ DAVILA

Datos del domicilio registrado

Código Postal:90235	Tipo de Vialidad: CALLE
Nombre de Vialidad: XICOHTENCATL	Número Exterior: 80
Número Interior:	Nombre de la Colonia: OTRA NO ESPECIFICADA EN EL CATALOGO
Nombre de la Localidad: BENITO JUAREZ	Nombre del Municipio o Demarcación Territorial: BENITO JUAREZ
Nombre de la Entidad Federativa: TLAXCALA	Entre Calle: BOLIVIA

**HACIENDA**
SECRETARÍA DE HACIENDA Y CRÉDITO PÚBLICO**SAT**
SERVICIO DE ADMINISTRACIÓN TRIBUTARIA**Contacto**Av. Hidalgo 77, col. Guerrero, C.P. 06300, Ciudad de México.
Atención telefónica desde cualquier parte del país:
MarcaSAT 55 627 22 728 y para el exterior del país
(+52) 55 627 22 728

Y Calle: REPUBLICA DEL SALVADOR

CÉDULA DE IDENTIFICACIÓN FISCAL

Actividades Económicas:

Orden	Actividad Económica	Porcentaje	Fecha Inicio	Fecha Fin
1	Siembra, cultivo y cosecha de otros cultivos	90	22/09/2020	
2	Asalariado	10	01/08/2022	

Regímenes:

Régimen	Fecha Inicio	Fecha Fin
Régimen de las Personas Físicas con Actividades Empresariales y Profesionales	01/01/2022	
Régimen de Sueldos y Salarios e Ingresos Asimilados a Salarios	01/08/2022	

Obligaciones:

Descripción de la Obligación	Descripción Vencimiento	Fecha Inicio	Fecha Fin
Pago provisional mensual de ISR por actividades empresariales. Régimen de Actividades Empresariales y Profesionales	A más tardar el día 17 del mes inmediato posterior al periodo que corresponda.	01/01/2022	
Declaración anual de ISR. Personas Físicas.	A más tardar el 30 de abril del ejercicio siguiente.	01/01/2022	
Pago definitivo mensual de IVA.	A más tardar el día 17 del mes inmediato posterior al periodo que corresponda.	01/01/2022	
Declaración de proveedores de IVA	A más tardar el último día del mes inmediato posterior al periodo que corresponda.	01/08/2022	

Sus datos personales son incorporados y protegidos en los sistemas del SAT, de conformidad con los Lineamientos de Protección de Datos Personales y con diversas disposiciones fiscales y legales sobre confidencialidad y protección de datos, a fin de ejercer las facultades conferidas a la autoridad fiscal.

Si desea modificar o corregir sus datos personales, puede acudir a cualquier Módulo de Servicios Tributarios y/o a través de la dirección <http://sat.gob.mx>

"La corrupción tiene consecuencias ¡denúnciala! Si conoces algún posible acto de corrupción o delito presenta una queja o denuncia a través de: www.sat.gob.mx, denuncias@sat.gob.mx, desde México: (55) 8852 2222, desde el extranjero: + 55 8852 2222, SAT móvil o www.gob.mx/sfp".

Cadena Original Sello:

||2024/03/01|SADM981120UXA|CONSTANCIA DE SITUACIÓN FISCAL|20000108888800000031||

Sello Digital:

J/AIJ/ObF+d+TtCSqgetdlt8MkDirRMeOC72pYMHYOPPvJQ8Q9XwKJGQsrAkz2ET/avNoO/PLc5WTzJ7zTTozQ
muKz6rj7shyCNTY0hrjcP8rCwGv242XtBxG1SYclq8CXHoRymeVysocuFOZGnjSVSDuggHv4Oew42IKb9MY=



Contacto

Av. Hidalgo 77, col. Guerrero, C.P. 06300, Ciudad de México.
Atención telefónica desde cualquier parte del país:
MarcaSAT 55 627 22 728 y para el exterior del país
(+52) 55 627 22 728



MONSERRAT SANCHEZ DAVILA
 SANTA CRUZ 113
 SANTA CRUZ
 CHIAUTEMPAN TLAXCALA
 C.P. 90802, MEXICO

Realiza tu pago escaneando este código:



0341839553

Paga fácilmente con

izzi app



o paga en línea en **izzi.mx**
 tu pago se verá reflejado
 inmediatamente

Estado de cuenta

Total a pagar

Saldo anterior	Últimos pagos	Saldo pendiente	Cargos del período	
\$520.00	\$-1,820.00	\$-1,300.00	\$1,870.00	\$ 570.00

Fecha límite de pago

24 de feb del 24

Datos de facturación

Teléfono	Mes de facturación	FEBRERO 2024
2463288125	Referencia	0341839553
Cuenta		
34183955		

domizzilia
 tu pago
 y ahorra \$35
 en tus servicios izzi,
 ¡de por vida!

Consulta términos y condiciones en izzi.mx

Detalle de tus servicios contratados y facturados

izzi 40 + izzitv HD	\$ 610.00
Complementos de video	\$ 0.00

Subtotal \$ 610.00

Reposición o pérdida de equipos	\$ 1,300.00
Ajustes y bonificaciones	(\$ 40.00)

Subtotal \$ 1,260.00

Total de cargos del período \$ 1,870.00

Consulta el detalle de tu estado de cuenta en izzi.mx

(MIL OCHOCIENTOS SETENTA PESOS 00/100 M.N.)

Todos los montos incluyen impuestos

Los importes incluyen el servicio de arrendamiento y/o venta de equipo proporcionado por CABLE SERVICIOS CORPORATIVOS

Instituto Mexicano del Seguro Social

Asignación de Número de Seguridad Social

Homoclave del trámite	Folio
IMSS-02-008	17093158385411092752617
Homoclave del formato	Fecha de solicitud del trámite
FF-IMSS-013	01 / 03 / 2024 DD MM AAAA

El Instituto Mexicano del Seguro Social hace constar que se recuperó el siguiente:

Número de Seguridad Social:	12139824051
CURP:	SADM981120MHGNVN04
Nombre(s):	MONSERRAT
Primer apellido:	SANCHEZ
Segundo apellido:	DAVILA
Sexo:	Mujer
Fecha de nacimiento:	20/11/1998
Lugar de nacimiento:	HIDALGO

Este Número de Seguridad Social es único, permanente e intransferible y se asigna para el control del registro de los trabajadores o sujetos de aseguramiento y sus beneficiarios; las prestaciones en especie y en dinero se otorgarán cuando hayan cumplido con los requisitos previstos en la Ley del Seguro Social y sus Reglamentos; la individualización de los recursos en las Administradoras de Fondos para el Retiro (AFORE) y el Instituto del Fondo Nacional de la Vivienda de los Trabajadores (INFONAVIT) se efectuará durante el período en que se encuentre inscrito con un patrón.

El trabajador se registrará en la U.M.F. asignada, de acuerdo a su domicilio cuando un patrón lo inscriba en el Instituto.

Aviso de privacidad

Los datos personales recabados serán protegidos, tratados e incorporados en el sistema de datos personales denominado Catálogo Nacional de Asegurados (CANASE) con fundamento en los artículos 22 de la Ley del Seguro Social, 13 fracciones IV y V, 18, 19, 20 y 21 de la Ley Federal de Transparencia y Acceso a la Información Pública Gubernamental, cuya finalidad es proteger, contener, ordenar y clasificar los datos de los patrones y asegurados. El CANASE está registrado en el Listado de Sistemas de Datos Personales ante el Instituto Nacional de Transparencia, Acceso a la Información y Protección de Datos Personales (www.inai.org.mx), y será transmitido al INFONAVIT y a la CONSAR con la finalidad de que el asegurado haga valer su derecho de ejercicio de crédito de vivienda y disposición del Seguro de Retiro, además de otras prestaciones previstas en la Ley. La Unidad Administrativa responsable del Sistema de Datos Personales, es la Dirección de Incorporación y Recaudación en coordinación con la Dirección de Innovación y Desarrollo Tecnológico, ambas dependientes del IMSS; en su caso el interesado podrá ejercer los derechos de acceso y corrección en la Subdelegación de control que corresponde al domicilio del patrón o del asegurado. Lo anterior se informa en cumplimiento del decimoséptimo de los Lineamientos de Protección de Datos Personales, publicados en el Diario Oficial de la Federación el 30 de septiembre de 2005.

Aviso Importante

Ahora que cuentas con tu número de seguridad social, no olvides acudir a la AFOR de tu preferencia a registrar tu cuenta individual donde se depositarán tus aportaciones de Ahorro para el Retiro. También puedes hacerlo vía electrónica en: www.consar.gob.mx en la sección "SAR en línea". Recuerda que es un dato que solicitará tu patrón o empresa al momento de contratarte.

Cadena original: ||Invocante:portalimssdigital|Tipo de trámite:Localización de NSS|Fecha:01 de marzo 2024, 11:57:18|Folio:17093158385411092752617|RFC:|Nombre o Razon Social:MONSERRAT SANCHEZ DAVILA|Carp:SADM981120MHGNVN04|Número Registro Patronal:|Número de Seguridad Social:12139824051||

Sello Digital: vOSd493stdD5DQSBYaVbw7vYsA25AqZbjHBT4zf2fwsZLaGt5t//4xu7Y8mDiCFnZigDyprYzmDVff5YwjeCH9z4kkMS H++hDFKBXKzZYapEFKukWVfxL+sSGoulfd35fzWCv2j9LwmZ9DSIZQKL9cgJ/V6XxnH9QuGimZ2BkQRAUIDXiYy6

Secuencia Notarial: 75fedaac-abfd-43c6-9c36-dafae434f0ed

Número de Serie: 00000000000000000001

Contacto



ELECCIONES FEDERALES

LOCALES Y EXTRAORDINARIAS

INE

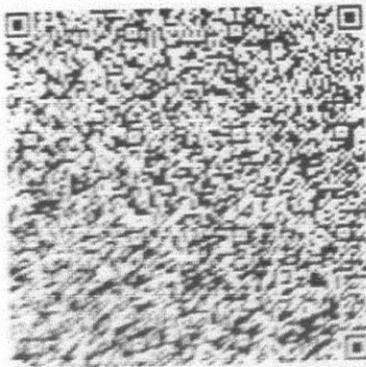

A003624

*M. Elena Cornejo Ep*MARIA ELENA CORNEJO ALFARAZ
ENCARGADA DEL DESPACHO DE
LA SECRETARÍA EJECUTIVA DEL
INSTITUTO NACIONAL ELECTORAL

IDMEX2563230072<<0134117080289
9811201M3312315MEX<03<<44296<8
SANCHEZ<DAVILA<<MONSERRAT<<<<<



MÉXICO

INSTITUTO NACIONAL ELECTORAL
CREDENCIAL PARA VOTARNOMBRE
SANCHEZ
DAVILA
MONSERRAT

SEXO M

DOMICILIO
- PLAZA DE LA MISERICORDIA ED 11 DEP 3
U HAB SANTA CRUZ 90802
CHIAUTEMPAN, TLAX.

CLAVE DE ELECTOR SNDVMN98112013M900

CURP
SADM981120MHGNVN04AÑO DE REGISTRO
2016 03FECHA DE NACIMIENTO
20/11/1998SECCIÓN
0134VIGENCIA
2023-2033

07-DIC-23

18:28

BENEMÉRITA UNIVERSIDAD AUTÓNOMA DE PUEBLA
DIRECCIÓN DE ADMINISTRACIÓN ESCOLAR
Historial Académico

Pag: 1 de 3

Matrícula: 201660055

Nombre: SANCHEZ DAVILA MONSERRAT
 Fac. de Ingeniería Química

No. de Seguro Social

Periodo Inicio

Nivel:

Licenciatura

Tipo Alumno: Activo

201725 Periodo 202035

Fin:

IAL Ing. en Alimentos

Campus: Ciudad Universitaria

Clave Centro de Trabajo:

21USU4644C

							cred.	cal.	rec.								cred.	cal.	rec.							
Primavera 2017										Verano 2017																
42403 FGUS	001	364	Formacion Humana y Social	4.00	10		42630 INQS	004	001	Calculo I	4.00	07	R1													
41655 FGUS	004	364	Lengua Extranjera I	4.00	08																					
42395 INQS	001	004	Algebra para Ingenieria	4.00	07																					
42445 INQS	002	004	Quimica General	4.00	08																					
42410 INQS	003	004	Taller de Int.a Ing.del Area Q	4.00	08																					
42413 INQS	004	004	Calculo I	4.00	05																					
61074 INQS	004	000	Calculo I	4.00	05																					
Aprobadas: 5	Reprobadas: 1	cred: 20.00	puntos: 41	prom: 8.20											Aprobadas: 1	Reprobadas: 0	cred: 4.00	puntos: 7	prom: 7.00							
Otoño 2017										Primavera 2018																
25650 FGUS	002	363	DHPC	4.00	10		42050 FGUS	006	363	Lengua Extranjera III	4.00	10														
25654 FGUS	005	363	Lengua Extranjera II	4.00	07		42051 IALS	001	003	Cadenas Agroalimen. y Sustenta	3.00	10														
25664 INQS	005	003	Quimica Organica I	4.00	05		42052 INQS	009	003	Calculo III	4.00	06														
42702 INQS	005	000	Quimica Organica I	4.00	06		42054 INQS	010	003	Quimica Organica II	4.00	07														
25662 INQS	006	003	Fisica I	4.00	08		42059 INQS	011	003	Fisicoquimica II	4.00	07														
25668 INQS	007	003	Fisicoquimica I	4.00	06		42068 INQS	012	003	Fisica II	4.00	06														
25673 INQS	008	003	Calculo II	4.00	07																					
Aprobadas: 6	Reprobadas: 0	cred: 24.00	puntos: 44	prom: 7.33											Aprobadas: 6	Reprobadas: 0	cred: 23.00	puntos: 46	prom: 7.66							
Otoño 2018										Primavera 2019																
24253 FGUS	007	363	Lengua Extranjera IV	4.00	08		54642 IALS	256	003	Microbiologia de Alimentos	6.00	09														
24300 INQS	014	004	Probabilidad y Estadística	4.00	06		54775 IALS	257	001	Nutricion y Toxic. Alimentaria	3.00	07														
25167 INQS	015	003	Quimica Analitica	6.00	07		51597 IALS	258	001	Bioquímica de Alimentos	4.00	08														
24287 INQS	016	003	Ecuaciones Diferenciales	4.00	07		51561 IALS	259	001	Biotecnología Alimentaria	4.00	05														
24280 INQS	017	003	Balance de Materia y Energía	6.00	09		65331 IALS	259	000	Biotecnología Alimentaria	4.00	05														
24282 INQS	027	002	Bioquímica General	3.00	08		54709 INQS	019	003	Análisis Numerico y Programaci	6.00	06														
24299 INQS	032	002	Microbiología General	3.00	07		52359 INQS	020	003	Fenomenos de Transporte I	4.00	06														
24296 INQS	033	003	Lab. de Microbiología General	6.00	09		58085 INQS	023	010	Análisis Instrumental	6.00	08														
Aprobadas: 8	Reprobadas: 0	cred: 36.00	puntos: 61	prom: 7.62											Aprobadas: 6	Reprobadas: 1	cred: 29.00	puntos: 44	prom: 7.33							
Verano 2019										Otoño 2019																
43815 INQS	022	001	Laboratorio de Ingeniería I	4.00	07		22421 IALS	250	001	Ingeniería de Alimentos I	4.00	05														
45964 INQS	024	001	Sistem. de Gest. de la Calidad	3.00	05		40145 IALS	250	000	Ingeniería de Alimentos I	4.00	05														
										22489 IALS	255	001	Control Estadístico de Proceso	3.00	05											
										40147 IALS	255	000	Control Estadístico de Proceso	3.00	05											
										23648 IALS	259	001	Biotecnología Alimentaria	4.00	05											
										40151 IALS	259	000	Biotecnología Alimentaria	4.00	05	R1										
										23294 IALS	262	001	Química de Alimentos	4.00	05											
										40153 IALS	262	000	Química de Alimentos	4.00	05											
										23299 IALS	263	001	Lab. de Química de Alimentos	4.00	05											
										40154 IALS	263	000	Lab. de Química de Alimentos	4.00	05											
										22365 INQS	018	002	Diseño Expe. y Analisis Datos	4.00	05											
										34900 INQS	018	000	Diseño Expe. y Analisis Datos	4.00	05											
										25526 INQS	025	001	Ingeniería Economica	3.00	05											
										34907 INQS	025	000	Ingeniería Economica	3.00	05											
Aprobadas: 1	Reprobadas: 1	cred: 4.00	puntos: 7	prom: 7.00											Aprobadas: 0	Reprobadas: 7	cred: .00	puntos: 0	prom: .00							
Otoño 2020																										
23699 IALS	250	001	Ingeniería de Alimentos I	4.00	05																					
39527 IALS	250	000	Ingeniería de Alimentos I	4.00	05	R1																				
23630 IALS	255	002	Control Estadístico de Proceso	3.00	05																					
39509 IALS	255	000	Control Estadístico de Proceso	3.00	05	R1																				
23882 IALS	262	002	Química de Alimentos	4.00	05																					
39544 IALS	262	000	Química de Alimentos	4.00	05	R1																				
23722 IALS	263	001	Lab. de Química de Alimentos	4.00	05																					
39532 IALS	263	000	Lab. de Química de Alimentos	4.00	05	R1																				
27263 INQS	018	003	Diseño Expe. y Analisis Datos	4.00	05																					
40551 INQS	018	000	Diseño Expe. y Analisis Datos	4.00	05	R1																				
14564 INQS	021	005	Flujo de Fluidos	4.00	05																					
37709 INQS	021	000	Flujo de Fluidos	4.00	05																					
15277 INQS	024	001	Sistem. de Gest. de la Calidad	3.00	06	R1																				
31780 INQS	025	005	Ingeniería Economica	3.00	05																					
37871 INQS	025	000	Ingeniería Economica	3.00	05	R1																				
Aprobadas: 1	Reprobadas: 7	cred: 3.00	puntos: 6	prom: 6.00																						

Otoño 2020 Carga en progreso

Resumen de Promedios de Historia académica

	Materias Aprobadas	Creditos Obtenidos	Puntos	Promedio	Porcentaje
Total Transferencias	0	.00	0	.00	
Total Institución	34	143.00	256	7.52	
Promedio aritmético	34	143.00	256	7.52	51%
Créditos mínimos: 278		Créditos máximos: 290			



ESTADOS UNIDOS MEXICANOS

CONSTANCIA DE LA CLAVE ÚNICA DE REGISTRO DE POBLACIÓN



Soy México

Clave:

GUMY951010MTLZLS02

Nombre

YESSENIA GUZMAN MILACATL



Entidad de registro:

TLAXCALA



GOBIERNO DE
MÉXICO

GOBERNACIÓN

RENAPO

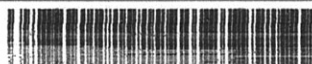

129026199500298

CURP Certificada: verificada con el Registro Civil

YESSENIA GUZMAN MILACATL

Amiga

PRESENTE

Ciudad de México, a 01 de marzo de 2024

El derecho a la identidad está consagrado en nuestra Constitución. En la Secretaría de Gobernación trabajamos todos los días para garantizar que las y los mexicanos gocen de este derecho plenamente; y de esta forma puedan acceder de manera más sencilla a trámites y servicios.

Nuestro objetivo es que el uso y adopción de la Clave Única de Registro de Población (CURP) permita a la población tener una sola llave de acceso a servicios gubernamentales, ser atendida rápidamente y poder realizar trámites desde cualquier computadora con acceso a internet dentro o fuera del país.

Nuestro compromiso es que la identidad de cada persona esté protegida y segura, por ello contamos con los máximos estándares para la protección de los datos personales. En este marco, es importante que verifiques que la información contenida en la constancia anexa sea correcta para contribuir a la construcción de un registro fiel y confiable de la identidad de la población.

Agradezco tu participación.

LUISA MARÍA ALCALDE LUJÁN

SECRETARÍA DE GOBERNACIÓN



Estamos a sus órdenes para cualquier aclaración o duda sobre la conformación de su clave en **TELCURP**, marcando el **800 911 11 11**

La impresión de la constancia CURP en papel bond, a color o blanco y negro, es válida y debe ser aceptada para realizar todo trámite.

TRÁMITE GRATUITO

Los Datos Personales recabados, incorporados y tratados en la Base de Datos Nacional de la Clave Única de Registro de Población, son utilizados como elementos de apoyo en la función de la Secretaría de Gobernación, a través de la Dirección General del Registro Nacional de Población e Identidad en el registro y acreditación de la identidad de la población del país, y de los nacionales residentes en el extranjero; asignando y expidiendo la Clave Única de Registro de Población. Dicha Base de Datos, se encuentra registrada en el Sistema Persona del Instituto Nacional de Transparencia, Acceso a la Información Pública y Protección de Datos Personales (<http://persona.ifai.org.mx/persona/welcome.do>). La transferencia de los Datos Personales y el ejercicio de los derechos de acceso, rectificación, cancelación y oposición, deben realizarse conforme a la Ley General de Protección de Datos Personales en Posesión de los Sujetos Obligados, y demás normatividad aplicable. Para ver la versión integral del aviso de privacidad ingresar a <https://renapo.gob.mx/>



MÉXICO

INSTITUTO NACIONAL ELECTORAL
CREDENCIAL PARA VOTAR



NOMBRE
GUZMAN
MILACATL
YESSENIA

SEXO M

DOMICILIO
C JOSEFA ORTIZ DE DOMINGUEZ 6
- AMAXAC DE GUERRERO 90620
AMAXAC DE GUERRERO, TLAX.

CLAVE DE ELECTOR GZMLYS95101029M900

CURP
GUMY951010MTLZLS02

AÑO DE REGISTRO
2014 02

FECHA DE NACIMIENTO
10/10/1995

SECCIÓN
0002

VIGENCIA
2023 - 2033

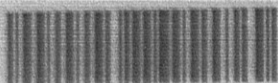

ELECCIONES FEDERALES

LOCALES Y EXTRAORDINARIAS

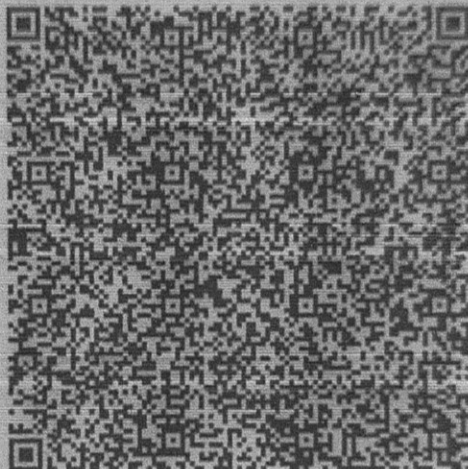
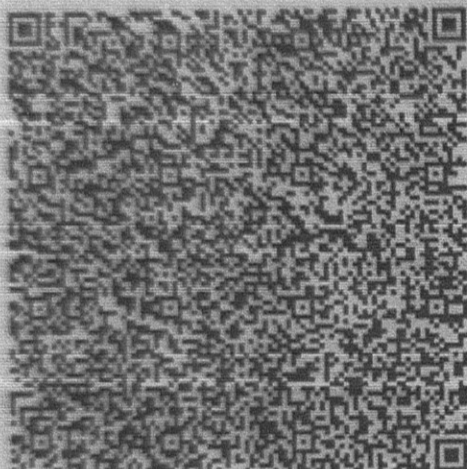

D000377

EDMUNDO JACOBO MOLINA
SECRETARIO EJECUTIVO DEL
INSTITUTO NACIONAL ELECTORAL

IDMEX2424585303<<0002096807530
9510102M3312315MEX<02<<03971<8
GUZMAN<MILACATL<<YESSANIA<<<<<



CARTA DE RECOMENDACIÓN LABORAL

A QUIEN PUEDA INTERESAR.

Reciba un cordial y respetuoso saludo; por medio de la presente hago de su conocimiento que, la **C. MONSERRAT SÁNCHEZ DÁVILA** laboró en nuestra empresa por más de nueve meses, tiempo en el cual demostró ser una ciudadana de conducta respetuosa, comprometida, íntegra, responsable, honesta y competente, aunado a que, es fiel cumplidora de las tareas y actividades que se le encomienden.

Es por ello que, no tengo inconveniente en **RECOMENDAR AMPLIAMENTE** a la persona antes mencionada, sugiriendo la contratación de sus servicios, con la confianza de que estará a la altura de sus compromisos y exigencias.

Quedando de usted para cualquier duda o comentario.

Chiautempan, Tlaxcala, a 27 de diciembre de 2022

C.P. ROCÍO CUAHUTLE CUAHUTLE

Chiautempan, Tlaxcala, a 20 de enero de 2024.

CARTA DE RECOMENDACIÓN PERSONAL

A QUIEN CORRESPONDA.

La que suscribe, licenciada Yessenia Guzmán Milácatl, con número de cédula profesional 12012499, me permito comunicarle que, conozco amplia y detalladamente a la **C. MONSERRAT SÁNCHEZ DÁVILA** desde hace aproximadamente cinco años, y puedo asegurar que es una persona íntegra, estable, totalmente responsable, honesta y competente para desarrollar cualquier tipo de actividad que se le encomiende.

Por lo anterior, no tengo inconveniente alguno en RECOMENDAR a la persona antes mencionada, quedando a completa disposición para cualquier duda o información requerida a través del teléfono de contacto 246-109-24-09.

A handwritten signature in black ink, enclosed within a large, hand-drawn oval. The signature is stylized and appears to be the name 'Yessenia Guzmán Milácatl'.

LICENCIADA YESSENIA GUZMÁN MILÁCATL