

Instituto Mexicano del Seguro Social

Asignación de Número de Seguridad Social

Homoclave del trámite	Folio
IMSS-02-008	17105497406181105041700
Homoclave del formato	Fecha de solicitud del trámite
FF-IMSS-013	15 / 03 / 2024 DD MM AAAA

El Instituto Mexicano del Seguro Social hace constar que se recuperó el siguiente:

Número de Seguridad Social:	02179400573
CURP:	MUME941001MPLXRVO4
Nombre(s):	EVELIN
Primer apellido:	MUÑOZ
Segundo apellido:	MARTINEZ
Sexo:	Mujer
Fecha de nacimiento:	01/10/1994
Lugar de nacimiento:	PUEBLA

Este Número de Seguridad Social es único, permanente e intransferible y se asigna para el control del registro de los trabajadores o sujetos de aseguramiento y sus beneficiarios; las prestaciones en especie y en dinero se otorgarán cuando hayan cumplido con los requisitos previstos en la Ley del Seguro Social y sus Reglamentos; la individualización de los recursos en las Administradoras de Fondos para el Retiro (AFORE) y el Instituto del Fondo Nacional de la Vivienda de los Trabajadores (INFONAVIT) se efectuará durante el período en que se encuentre inscrito con un patrón.

El trabajador se registrará en la U.M.F. asignada, de acuerdo a su domicilio cuando un patrón lo inscriba en el Instituto.

-----Aviso de privacidad-----

Los datos personales recabados serán protegidos, tratados e incorporados en el sistema de datos personales denominado Catálogo Nacional de Asegurados (CANASE) con fundamento en los artículos 22 de la Ley del Seguro Social, 13 fracciones IV y V, 18, 19, 20 y 21 de la Ley Federal de Transparencia y Acceso a la Información Pública Gubernamental, cuya finalidad es proteger, contener, ordenar y clasificar los datos de los patrones y asegurados. El CANASE está registrado en el Listado de Sistemas de Datos Personales ante el Instituto Nacional de Transparencia, Acceso a la Información y Protección de Datos Personales (www.inai.org.mx), y será transmitido al INFONAVIT y a la CONSAR con la finalidad de que el asegurado haga valer su derecho de ejercicio de crédito de vivienda y disposición del Seguro de Retiro, además de otras prestaciones previstas en la Ley. La Unidad Administrativa responsable del Sistema de Datos Personales, es la Dirección de Incorporación y Recaudación en coordinación con la Dirección de Innovación y Desarrollo Tecnológico, ambas dependientes del IMSS; en su caso el interesado podrá ejercer los derechos de acceso y corrección en la Subdelegación de control que corresponde al domicilio del patrón o del asegurado. Lo anterior se informa en cumplimiento del decimoséptimo de los Lineamientos de Protección de Datos Personales, publicados en el Diario Oficial de la Federación el 30 de septiembre de 2005.

-----Aviso Importante-----

Ahora que cuentas con tu número de seguridad social, no olvides acudir a la AFOR de tu preferencia a registrar tu cuenta individual donde se depositarán tus aportaciones de Ahorro para el Retiro. También puedes hacerlo vía electrónica en: www.consar.gob.mx en la sección "SAR en línea". Recuerda que es un dato que solicitará tu patrón o empresa al momento de contratarte.

Cadena original: ||Invocante:portalimssdigital|Tipo de trámite:Localización de NSS|Fecha:15 de marzo 2024, 18:42:20|Folio:17105497406181105041700|RFC:|Nombre o Razon Social:EVELIN MUÑOZ MARTINEZ|Carp:MUME941001MPLXRVO4|Número Registro Patronal:|Número de Seguridad Social:02179400573||

Sello Digital: wyXY9UpjKly+KLpVQH6wpRBoxzNNKW3XAaxRFEOpIH1LzCAMHsR0P5PAClpXOKlrQ9nuMtgBr+oOiPWxWS7drwUnpnogxvGqgjDhNSMsPgebogjogOVKRdGV0czpcz30KLV1IYwZv/VD0iw97ubTgGCRaMHAEBz3ncuSwZ2S1brig9bJt1C6SC8x

Secuencia Notarial: baa5e4b1-1c0e-410f-a2e0-c4315564bb85

Número de Serie: 00000000000000000001

Contacto

Paseo de la Reforma 476, P.B.
Col. Juárez, Delegación
Cuauhtémoc C.P. 06600 México, D.F.
Tel. 01 800 623 23 23
<http://atencion.contactoimss.com.mx>

CÉDULA DE IDENTIFICACIÓN FISCAL



MUME941001ISO
Registro Federal de Contribuyentes

EVELIN MUÑOZ MARTINEZ
Nombre, denominación o razón
social

IdCIF: 16120499154
VALIDA TU INFORMACIÓN
FISCAL

CONSTANCIA DE SITUACIÓN FISCAL

Lugar y Fecha de Emisión
PUEBLA , PUEBLA A 21 DE MARZO DE 2024



MUME941001ISO

Datos de Identificación del Contribuyente:

RFC:	MUME941001ISO
CURP:	MUME941001MPLXRV04
Nombre (s):	EVELIN
Primer Apellido:	MUÑOZ
Segundo Apellido:	MARTINEZ
Fecha inicio de operaciones:	30 DE DICIEMBRE DE 2016
Estatus en el padrón:	ACTIVO
Fecha de último cambio de estado:	30 DE DICIEMBRE DE 2016
Nombre Comercial:	EVELIN MUÑOZ MARTINEZ

Datos del domicilio registrado

Código Postal: 72350	Tipo de Vialidad: CALLE
Nombre de Vialidad: PIPILA	Número Exterior: 19
Número Interior:	Nombre de la Colonia: GONZALO BAUTISTA
Nombre de la Localidad: PUEBLA	Nombre del Municipio o Demarcación Territorial: PUEBLA
Nombre de la Entidad Federativa: PUEBLA	Entre Calle: CALLE GALEANA



Contacto

Av. Hidalgo 77, col. Guerrero, C.P. 06300, Ciudad de México.
Atención telefónica desde cualquier parte del país:
MarcaSAT 55 627 22 728 y para el exterior del país
(+52) 55 627 22 728



Comisión Federal de Electricidad®

CFE Suministrador de Servicios Básicos
Río Ródano No. 14, colonia Cuauhtémoc,
Alcaldía Cuauhtémoc, Código Postal 06500,
Ciudad de México. RFC: CSS160330CP7

ROJAS SOLEDAD SAMUEL

FRANCISCO I MADERO 1703
CALLE 3 Y CALLE 5
AMOZOC 08J C.P. 72980
AMOZOC, PUE.

NO. DE SERVICIO: 217230602238

RMU: 72980 23-06-11 XAXX-010101 005 CFE

LÍMITE DE PAGO: 30 DIC 23

CORTE A PARTIR: 31 DIC 23

TARIFA: 01 **NO. MEDIDOR:** 033FY4

MULTIPLICADOR: 1

PERIODO FACTURADO: 11 OCT 23 - 12 DIC 23

TOTAL A PAGAR:

\$195

(CIENTO NOVENTA Y CINCO PESOS M.N.)

¿QUIERES RECIBIR TU RECIBO DIGITAL?

En 3 Pasos:

1. Escanea el QR.
2. Actualiza tus datos.
3. Listo.



Concepto	Lectura actual Medida <input checked="" type="checkbox"/> Estimada <input type="checkbox"/>	Lectura anterior Medida <input checked="" type="checkbox"/> Estimada <input type="checkbox"/>	Total periodo	Precio (MXN)	Subtotal (MXN)
Energía (kWh)	2,863	2,699	164		
Básico			150	1.005	150.75
Intermedio			14	1.227	17.17
Suma			164		167.92

Subtotal

Este gráfico refleja tu nivel de consumo. A menor uso, mayor apoyo.



Costos de la energía en el Mercado Eléctrico Mayorista					Desglose del importe a pagar	
Concepto	\$	\$/kW	\$/kWh	Importe (MXN)	Concepto	Importe (MXN)
Suministro	65.90	0.00	0.00	65.90	Energía	167.93
Distribución	0.00	0.00	243.11	243.11	IVA 16%	26.87
Transmisión	0.00	0.00	28.83	28.83	Fac. del Periodo	194.80
CENACE	0.00	0.00	1.03	1.03	Adeudo Anterior	264.20
Energía	0.00	0.00	131.04	131.04	Su Pago	-264.00
Capacidad	0.00	0.00	83.80	83.80	Total	195.00
SCnMEM(1)	0.00	0.00	1.02	1.02		

Apoyo Gubernamental 386.80

Fecha, hora y lugar de impresión: 23/01/2024 17:43:15hrs 3 Norte No 611 Barrio San Miguel Amozoc de Mota Puebla Puebla Mexico CP 72980

(1) SCnMEM: Costos relacionados con los servicios del Mercado. (2) DAP: Derecho al Alumbrado Público. (3) Cargos o créditos: Diversos conceptos que se pueden incluir en el aviso recibo relacionados con el suministro.

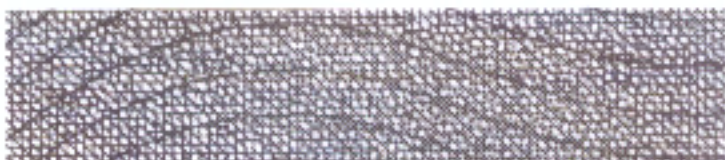

72980 23-06-11 XAXX-010101 005 CFE
01 217230602238 231230 000000195 1



18DV08F011825316

Repartir

-1-

CFE contigo



\$195

(CIENTO NOVENTA Y CINCO PESOS M.N.)



ESTADOS UNIDOS MEXICANOS

CONSTANCIA DE LA CLAVE ÚNICA DE REGISTRO DE POBLACIÓN



Soy México

Clave:

MUME941001MPLXRV04

Nombre

EVELIN MUÑOZ MARTINEZ



Entidad de registro:

PUEBLA



GOBIERNO DE
MÉXICO

GOBERNACIÓN

RENAPO



121114199701770

CURP Certificada: verificada con el Registro Civil

CURP's asociadas por corrección

MUME941001MPLNRV09
MUME941001MPLXRV12

EVELIN MUÑOZ MARTINEZ

PRESENTE

Ciudad de México, a 15 de marzo de 2024

El derecho a la identidad está consagrado en nuestra Constitución. En la Secretaría de Gobernación trabajamos todos los días para garantizar que las y los mexicanos gocen de este derecho plenamente; y de esta forma puedan acceder de manera más sencilla a trámites y servicios.

Nuestro objetivo es que el uso y adopción de la Clave Única de Registro de Población (CURP) permita a la población tener una sola llave de acceso a servicios gubernamentales, ser atendida rápidamente y poder realizar trámites desde cualquier computadora con acceso a internet dentro o fuera del país.

Nuestro compromiso es que la identidad de cada persona esté protegida y segura, por ello contamos con los máximos estándares para la protección de los datos personales. En este marco, es importante que verifiques que la información contenida en la constancia anexa sea correcta para contribuir a la construcción de un registro fiel y confiable de la identidad de la población.

Agradezco tu participación.

LUISA MARÍA ALCALDE LUJÁN

SECRETARIA DE GOBERNACIÓN



Estamos a sus órdenes para cualquier aclaración o duda sobre la conformación de su clave en **TELCURP**, marcando el **800 911 11 11**

La Impresión de la constancia CURP en papel bond, a color o blanco y negro, es válida y debe ser aceptada para realizar todo trámite.

TRÁMITE GRATUITO

Los Datos Personales recabados, incorporados y tratados en la Base de Datos Nacional de la Clave Única de Registro de Población, son utilizados como elementos de apoyo en la función de la Secretaría de Gobernación, a través de la Dirección General del Registro Nacional de Población e Identidad en el registro y acreditación de la identidad de la población del país, y de los nacionales residentes en el extranjero; asignando y expidiendo la Clave Única de Registro de Población. Dicha Base de Datos, se encuentra registrada en el Sistema Persona del Instituto Nacional de Transparencia, Acceso a la Información Pública y Protección de Datos Personales (<http://persona.ifai.org.mx/persona/welcome.do>). La transferencia de los Datos Personales y el ejercicio de los derechos de acceso, rectificación, cancelación y oposición, deben realizarse conforme a la Ley General de Protección de Datos Personales en Posesión de los Sujetos Obligados, y demás normatividad aplicable. Para ver la versión integral del aviso de privacidad ingresar a <https://renapo.gob.mx/>



Solicitud de Empleo	Fecha 15/10/2024	
	Puesto que solicita:	
	Sueldo mensual	
Nota: La información aquí proporcionada será tratada confidencialmente		

DATOS PERSONALES

Apellido Paterno	Apellido Materno	Nombre (s)	Edad	Estatura	Peso	Estado Civil
Muñoz	Martínez	Evelin	29			Soltera
Dirección			Código Postal	Teléfono		Sexo
Eco 1 madero 1703 calle 3 y calle 5 Amozac			72980	Casa: Cel: 221815368		F
Fecha de Nacimiento	Lugar de Nacimiento	Nacionalidad	Vive con: Sus Padres Su Familia Solo			
01 de Octubre de 1994	Puebla	Mexicana	<input type="radio"/> <input checked="" type="radio"/> <input type="radio"/>			
Número de Seguridad Social	Correo electrónico (e - mail)	¿Tiene licencia de manejo?	Registro Federal de Contribuyentes			
02179400573	eeveecatlover@gmail.com					
¿Cómo considera su estado de salud actual?		¿Padece de alguna enfermedad crónica?				
Bueno <input checked="" type="radio"/> Regular <input type="radio"/> Malo <input type="radio"/>		Si <input type="radio"/> No <input checked="" type="radio"/> ¿Cuál?				
¿Qué deporte practica?		¿Pertenece a algún club social o Deportivo?		¿Cuál es su pasatiempo favorito?		
Ninguno		NO				
¿Cuál es su meta en la vida?						
Superarme						

DATOS FAMILIARES

Nombre	Vive	Finado	Domicilio	Ocupación
Padre				
Jesús Muñoz Cordero	<input checked="" type="checkbox"/>			Obrero
Madre				
Juana Martínez Morales	<input checked="" type="checkbox"/>			Comerciante
Esposa (o)				
Nombre Hija (o)				
Letzi Cristal Ramos M.	<input checked="" type="checkbox"/>			
Nombre Hija (o)				
Axel Omar Ramos Muñoz	<input checked="" type="checkbox"/>			
Nombre Hija (o)				

ESCOLARIDAD

Nombre de la Escuela	Dirección	Fechas		Años	Documento Recibido
		De	A		
Primaria					
Secundaria					
INEA	Calle Acayucan #6 Col. Veracruz				
Preparatoria					
Profesional					
Estudios de Post grado					
Comercial u otras					
Estudios que efectúa en la actualidad:					
Escuela	Horario:	Carrera ó Curso			Grado



CONOCIMIENTOS GENERALES

Idiomas que domina:
Funciones de oficina que domina:
Paquetes de cómputo que domina:

EMPLEO ACTUAL Y ANTERIORES

Concepto	Empleo actual o último	Empleo anterior	Empleo anterior	Empleo anterior
Tiempo que prestó sus servicios	1 año	3 años		
Nombre de la Compañía	Josefina	Hilos claudio		
Dirección	Cienega	Malinzi		
Teléfono				
Puesto que desempeñaba	empacadora	empacadora		
Ultimo sueldo	1.200	1.800		
Motivo de su separación	Cambio de domicilio			
Nombre de su jefe inmediato	Angeles Carmona	Abraham Galindo		
Puesto de su jefe inmediato	Supervisora	Supervisor		

DATOS GENERALES

¿Cómo se enteró de la vacante?	¿Posee automóvil propio?	Marca	Modelo
Por un conocido	NO		
¿Algún pariente trabaja en esta empresa?	¿Tiene deudas?	Importe de la deuda	
	NO		
¿Tiene otros ingresos?	Describalos:	¿Sus gastos mensuales a cuánto ascienden? 6000	
NO		¿Tiene crédito INFONAVIT? NO	
¿Vive en casa propia?		¿De cuánto es el descuento semanal de su crédito de INFONAVIT?	
NO			
¿Paga renta?	Renta mensual		
SI	3500		
¿Puede viajar?			
SI			
Fecha en que podría presentarse a trabajar			
inmediatamente			

Observaciones:

Comentarios del entrevistador

Manifiesto bajo protesta de decir verdad que la información contenida en el presente es la verdadera, esto es, entre otras cuestiones, mi condición física, mis aptitudes y capacidades, teniendo conocimiento de las sanciones a las cuales puedo ser sometido para el caso de declarar con falsedad

Evelin Moñoz Martinez

Nombre y Firma del Solicitante



Cuestionario COVID-19

En Distribuidora El Toro S.A. de C.V. la salud de nuestros colaboradores y de nuestros prestadores de servicios es primordial, así que hemos elaborado este pequeño cuestionario con la finalidad de proteger la integridad física de todos.

1.- Edad: 29 años

2.- Genero: Femenino

3.- ¿Pertenece a algún grupo de riesgo? (> 60 años, hipertensión, diabetes, cardiopatías, patología pulmonar, enfermedad renal crónica, inmunosupresión, patología hepática.)

4.- Desde el día 01 de JULIO hasta el día hoy ¿Has tenido inicio súbito de cualquiera de los siguientes síntomas: tos, fiebre, dificultad para respirar? NO

5.-Algun familiar cercano o amistad con la que hayas convivido en los últimos 15 días ha sido diagnosticado con COVID-19 ó presentado algún síntoma de los anteriormente mencionados?(tos, fiebre, dificultad para respirar) NO

6.-De Marzo a la fecha te han diagnosticado COVID-19 con la prueba PCR? NO

El candidato manifiesta que la información brindada se realiza bajo protesta de decir verdad, so pena de ser acreedor de las sanciones que con motivo de su falsedad u omisión se pudieran generar en contra de la empresa.

Nombre y Firma del Colaborador: Evelyn Muñoz Martinez 
Fecha de realización del Cuestionario: 15 de marzo de 2024



ACTA DE NACIMIENTO
No. DE FOLIO 151924

EN NOMBRE DEL ESTADO LIBRE Y SOBERANO DE PUEBLA Y COMO JUEZ DEL REGISTRO
DEL ESTADO CIVIL DE L ESTADO DE PUEBLA CERTIFICO: QUE EN EL LIBRO
NUMERO 00009 DE NACIMIENTOS DEL AÑO 1997 EXISTE ASENTADA EL ACTA NUMERO 1,770
DE FECHA 21 DE ABRIL LEVANTADA, POR EL JUEZ LIC. JOSE GUADALUPE OLIVARES LEON
LA CUAL CONTIENE LOS SIGUIENTES DATOS: JUZGADO SEGUNDO

ACTA DE NACIMIENTO

NOMBRE EVELIN MUÑOZ MARTINEZ
FECHA DE NACIMIENTO 01 DE OCTUBRE DE 1994 HOR 07:15 CRIP 211140297017678

LUGAR DE NACIMIENTO PUEBLA PUEBLA PUEBLA

FUE PRESENTADO VIVO ☒ MUERTO ☐ SEXO: MASCULINO ☐ FEMENINO ☒

DECLARO EL PADRE ☐ LA MADRE ☐ AMBOS ☒ PERSONA DISTINTA ☐
PADRES

NOMBRE JOSE DE JESUS MUÑOZ CORDERO NACIONALIDAD MEXICANA

NOMBRE JUANA MARTINEZ MORALES NACIONALIDAD MEXICANA

ABUELOS PATERNOS Y MATERNOS

NOMBRE FELIPE MUÑOZ COYOTL NACIONALIDAD MEXICANA

NOMBRE CATALINA CORDERO GONZALEZ NACIONALIDAD MEXICANA

NOMBRE PASCUAL MARTINEZ DE LUCIANO NACIONALIDAD MEXICANA

NOMBRE RUPERTA MORALES AMADOR NACIONALIDAD MEXICANA

TESTIGOS DEL ACTO

NOMBRE GUADALUPE GARCIA HERNANDEZ Y IRMA AGUILAR TRUJILLO

DE 38 Y 35 AÑOS, DE NACIONALIDAD MEXICANA Y MEXICANA

PARENTESCO NINGUNO Y NINGUNO

NOMBRE DE LA PERSONA DISTINTA DE LOS PADRES QUE DECLARO EL NACIMIENTO

NACIONALIDAD

ESTA ACTA TIENE LAS SIGUIENTES ANOTACIONES:
SIN NINGUNA ANOTACION EN EL LIBRO ORIGINAL.

DE CONFORMIDAD CON LO PRESCRITO EN LOS ARTICULOS 848 Y 849 DEL CODIGO CIVIL, SE EXPIDE LA
PRESENTE CERTIFICACION, EN EXTRACTO, EN PUEBLA
EL DIA 29 DE ENERO DE 2007
EL C. JUEZ DEL REGISTRO DEL ESTADO CIVIL

ELABORO: CRISTINAG
COTEJO:

ABOG. JOSE MIGUEL LUTIA MONEDA
NOMBRE

FIRMA



JUZGADO SEGUNDO
DEL REGISTRO DEL
ESTADO CIVIL
06 7000000
PUEBLA, PUE.

ESTADOS UNIDOS MEXICANOS

INSTITUTO FEDERAL ELECTORAL
MÉXICO REGISTRO FEDERAL DE ELECTORES
CREDENCIAL PARA VOTAR

NOMBRE
MUNOZ
MARTINEZ
EVELIN

FECHA DE NACIMIENTO
01/10/1994

SEXO: M

DOMICILIO
C PIPILA 19
COL GONZALO BAUTISTA 72350
PUEBLA, PUE

CLAVE DE ELECTOR MZMREV94100121M700

CURP MUME941001MPLXRV04 AÑO DE REGISTRO 2014 00

ESTADO 21 MUNICIPIO 115 SECCIÓN 1581

LOCALIDAD 0001 EMISIÓN 2014 VIGENCIA 2024

IFE

IDMEX1166787475<<1581137343507
9410017M2412311MEX<00<<19136<8
MUNOZ<MARTINEZ<<EVELIN<<<<<<<<



SISTEMA EDUCATIVO NACIONAL

INSTITUTO ESTATAL DE EDUCACION PARA ADULTOS



CLAVE DE CENTRO DE TRABAJO 31FIA0001X

CERTIFICA QUE

EVELIN MUÑOZ MARTINEZ

CON CLAVE ÚNICA DE REGISTRO DE POBLACIÓN (CURP)

ACREDITÓ LA EDUCACIÓN SECUNDARIA DE ACUERDO AL PLAN DE ESTUDIOS VIGENTE.

SEGÚN CONSTANCIAS QUE OBRAN EN EL ÁREA DE CONTROL ESCOLAR.

PROMEDIO DE
APROVECHAMIENTO

7.5

SIETE PUNTO CINCO

EL PRESENTE CERTIFICADO SE EXPIDE EN H. PUEBLA DE ZARAGOZA, PUEBLA

MAYO DEL DOS MIL NUEVE
INSTITUTO ESTATAL DE EDUCACION PARA ADULTOS

FOLIO

T2576822

MARGARITA CASTAÑEDA DOMÍNGUEZ
EL DIRECTOR GENERAL



ESTADOS UNIDOS MEXICANOS

CONSTANCIA DE LA CLAVE ÚNICA DE REGISTRO DE POBLACIÓN



Soy México

Clave:

MUMG960724HPLXRS05

Nombre

GUSTAVO MUÑOZ MARTINEZ



Entidad de registro: **PUEBLA**



GOBIERNO DE
MÉXICO

GOBERNACIÓN

RENAPO
REGISTRO NACIONAL DE POBLACIÓN E IDENTIDAD



121114199701771

CURP Certificada: verificada con el Registro Civil

GUSTAVO MUÑOZ MARTINEZ

PRESENTE

Ciudad de México, a 19 de marzo de 2024

El derecho a la identidad está consagrado en nuestra Constitución. En la Secretaría de Gobernación trabajamos todos los días para garantizar que las y los mexicanos gocen de este derecho plenamente; y de esta forma puedan acceder de manera más sencilla a trámites y servicios.

Nuestro objetivo es que el uso y adopción de la Clave Única de Registro de Población (CURP) permita a la población tener una sola llave de acceso a servicios gubernamentales, ser atendida rápidamente y poder realizar trámites desde cualquier computadora con acceso a internet dentro o fuera del país.

Nuestro compromiso es que la identidad de cada persona esté protegida y segura, por ello contamos con los máximos estándares para la protección de los datos personales. En este marco, es importante que verifiques que la información contenida en la constancia anexa sea correcta para contribuir a la construcción de un registro fiel y confiable de la identidad de la población.

Agradezco tu participación.

LUISA MARÍA ALCALDE LUJÁN

SECRETARIA DE GOBERNACIÓN



Estamos a sus órdenes para cualquier aclaración o duda sobre la conformación de su clave en **TELCURP**, marcando el **800 911 11 11**

La impresión de la constancia CURP en papel bond, a color o blanco y negro, es válida y debe ser aceptada para realizar todo trámite.

TRÁMITE GRATUITO

Los Datos Personales recabados, incorporados y tratados en la Base de Datos Nacional de la Clave Única de Registro de Población, son utilizados como elementos de apoyo en la función de la Secretaría de Gobernación, a través de la Dirección General del Registro Nacional de Población e Identidad en el registro y acreditación de la identidad de la población del país, y de los nacionales residentes en el extranjero; asignando y expidiendo la Clave Única de Registro de Población. Dicha Base de Datos, se encuentra registrada en el Sistema Persona del Instituto Nacional de Transparencia, Acceso a la Información Pública y Protección de Datos Personales (<http://persona.ifai.org.mx/persona/welcome.do>). La transferencia de los Datos Personales y el ejercicio de los derechos de acceso, rectificación, cancelación y oposición, deben realizarse conforme a la Ley General de Protección de Datos Personales en Posesión de los Sujetos Obligados, y demás normatividad aplicable. Para ver la versión integral del aviso de privacidad ingresar a <https://renapo.gob.mx/>

15 de marzo de 2024

ASUNTO: CARTA DE RECOMENDACIÓN

A QUIEN CORRESPONDA:

Por medio del presente reciba un saludo de mi parte y al mismo tiempo hago de su conocimiento que la Señora EVELIN MUÑOZ MARTINEZ una persona honesta y muy responsable en todas sus actividades que se le encomiendan, le conozco por más de 15 Años por lo que no tengo inconveniente alguno en recomendarlo ampliamente como una persona seria y muy formal.

Sin otro asunto más que tratar, quedo de usted.

ATENTAMENTE

JUANA MARTINEZ MORALES
TEL: 2211800034

15 de marzo de 2024

ASUNTO: CARTA DE RECOMENDACIÓN

A QUIEN CORRESPONDA:

Por medio del presente reciba un saludo de mi parte y al mismo tiempo hago de su conocimiento que la Señora EVELIN MUÑOZ MARTINEZ una persona honesta y muy responsable en todas sus actividades que se le encomiendan, le conozco por más de 10 Años por lo que no tengo inconveniente alguno en recomendarlo ampliamente como una persona seria y muy formal.

Sin otro asunto más que tratar, quedo de usted.

ATENTAMENTE

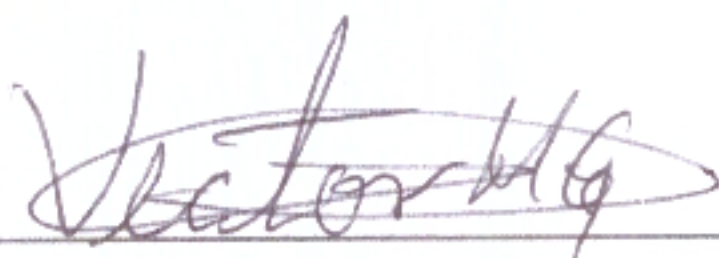

VICTOR MANUEL GONZADA ROQUE

TEL: 2224717690