

FOLIO
A30 6554772



Identificador Electrónico
30138000120220011763



Clave Única de Registro de Población
DIRE890303HVZZYN08



Número de Certificado de Nacimiento

Estados Unidos Mexicanos

Acta de Nacimiento

Entidad de Registro

VERACRUZ

Municipio de Registro

RIO BLANCO

Comparecido	Oficialía	Fecha de Registro	Libro	Número de Acta
PROGENITOR DOS	0001	20/09/1991	4	816

Datos de la Persona Registrada

ENRIQUE	DIAZ	REY
Nombre(s)	Primer Apellido	Segundo Apellido
HOMBRE	03/03/1989	RIO BLANCO
Sexo	Fecha de Nacimiento	Lugar de Nacimiento
		VERACRUZ

Datos de Filiación de la Persona Registrada

MANUEL	DIAZ	VIDAL	MEXICANA	-----
Nombre(s)	Primer Apellido	Segundo Apellido	Nacionalidad	CURP
SILVIA	REY	GUEVARA	MEXICANA	-----
Nombre(s)	Primer Apellido	Segundo Apellido	Nacionalidad	CURP

Anotaciones Marginales	Certificación
LA COMPARECIENTE PRESENTA ACTA DE NACIMIENTO EFECTUADO EN AZUÁ, BILBA, TENHUACÁN, PUEBLA ACTA NO. 614-08-1989.	Se extiende la presente copia certificada, con fundamento en los artículos 670 y 680 del Código Civil del Estado de Veracruz y el artículo 35 fracción IX del Reglamento Interior de la Secretaría de Gobierno del Estado de Veracruz. La Firma Electrónica con la que cuenta es vigente a la fecha de expedición; tiene validez jurídica y probatoria de acuerdo a las disposiciones legales en la materia.
	A LOS 06 DÍAS DEL MES DE JULIO DE 2022. DOY FE.

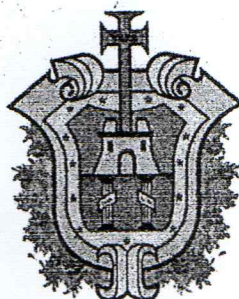
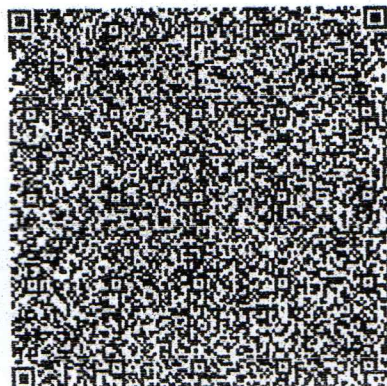

Código de Verificación

13013800011991005160



Firma Electrónica Avanzada

VG 9t bz ox fE xp Yn Jv Qj R8 Rm 9q YT p8 QW N0 YT o4 MT Z8 RW 50 aW
Rh ZD pW RV JB Q1 JV Wn xN dW 5p Y2 lw aW 86 Uk IP IE JM QU 5D T3 xD
VV JQ Ok RJ Uk U4 OT Az MD NI V1 pa WU 4w OH xS ZW dp c3 Ry YW Rv

Código QR



LIC. JOSE ANTONIO RAMOS SANCHEZ
OFICIAL DEL REGISTRO CIVIL

La presente copia certificada del acta de nacimiento es un extracto del acta que se encuentra en los archivos del Registro Civil correspondiente, la cual se ha expedido con base en las disposiciones jurídicas aplicables, cuyos datos pueden ser verificados en la página <https://cevar.registrocivil.gob.mx/eVAR/ConsultaFolio.jsp>, capturando el Identificador Electrónico que se encuentra en la parte superior derecha del acta, para su consulta en dispositivos móviles, descarga una aplicación para lectura del código QR.



MEXICO

INSTITUTO NACIONAL ELECTORAL
CREDENCIAL PARA VOTAR



NOMBRE
DIAZ
REY
ENRIQUE

SEXO H



DOMICILIO
PROL JOSE LUIS CONCHELO LT 9
COL UNION OBRERA CAMPESINA 94732
RIO BLANCO, VER.

CLAVE DE ELECTOR DZRYEN89030330H600

CURP
DIRE890303HVZZYN08

AÑO DE REGISTRO
2012 03

FECHA DE NACIMIENTO
03/03/1989

SECCIÓN
3300

VIGENCIA
2022 - 2032



◆LINE

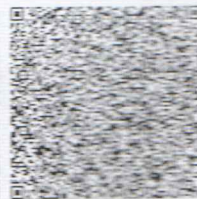

IDMEX2342918544<<3300093652032
8903037H3212312MEX<03<<06049<0
DIAZ<REY<<ENRIQUE<<<<<<<<<<<



SEGOB
SECRETARÍA DE GOBERNACIÓN

ESTADOS UNIDOS MEXICANOS
CONSTANCIA DE LA CLAVE ÚNICA
DE REGISTRO DE POBLACIÓN

DIRECCIÓN GENERAL DEL
REGISTRO NACIONAL DE POBLACIÓN
E IDENTIDAD



Clave:

DIRE890303HVZZYN08

Nombre

ENRIQUE DIAZ REY



Soy México

Fecha de inscripción
13/03/1998

Folio
12442424

Entidad de registro
VERACRUZ



130138199100816

CURP Certificada: verificada con el Registro Civil

ENRIQUE DIAZ REY

PRESENTE

Ciudad de México, a 15 de febrero de 2023

El derecho a la identidad está consagrado en nuestra Constitución. En la Secretaría de Gobernación trabajamos todos los días para garantizar que las y los mexicanos gocen de este derecho plenamente; y de esta forma puedan acceder de manera más sencilla a trámites y servicios.

Nuestro objetivo es que el uso y adopción de la Clave Única de Registro de Población (CURP) permita a la población tener una sola llave de acceso a servicios gubernamentales, ser atendida rápidamente y poder realizar trámites desde cualquier computadora con acceso a internet dentro o fuera del país.

Nuestro compromiso es que la identidad de cada persona esté protegida y segura, por ello contamos con los máximos estándares para la protección de los datos personales. En este marco, es importante que verifiques que la información contenida en la constancia anexa sea correcta para contribuir a la construcción de un registro fiel y confiable de la identidad de la población.

Agradezco tu participación.

LIC. ADÁN AUGUSTO LÓPEZ HERNÁNDEZ

SECRETARIO DE GOBERNACIÓN



Estamos a sus órdenes para cualquier aclaración o duda sobre la conformación de su clave en **TELCURP**, marcando el **800 911 11 11**

La impresión de la constancia CURP en papel bond, a color o blanco y negro, es válida y debe ser aceptada para realizar todo trámite.

TRÁMITE GRATUITO

Los Datos Personales recabados, incorporados y tratados en la Base de Datos Nacional de la Clave Única de Registro de Población, son utilizados como elementos de apoyo en la función de la Secretaría de Gobernación, a través de la Dirección General del Registro Nacional de Población e Identidad en el registro y acreditación de la identidad de la población del país, y de los nacionales residentes en el extranjero; asignando y expidiendo la Clave Única de Registro de Población. Dicha Base de Datos, se encuentra registrada en el Sistema Persona del Instituto Nacional de Transparencia, Acceso a la Información Pública y Protección de Datos Personales (<http://persona.ifai.org.mx/persona/welcome.do>). La transferencia de los Datos Personales y el ejercicio de los derechos de acceso, rectificación, cancelación y oposición, deben realizarse conforme a la Ley General de Protección de Datos Personales en Posesión de los Sujetos Obligados, y demás normatividad aplicable. Para ver la versión integral del aviso de privacidad ingresar a <https://renapo.gob.mx/>

CÉDULA DE IDENTIFICACIÓN FISCAL

HACIENDA



DIRE.890303FL6
Registro Federal de Contribuyentes

ENRIQUE DIAZ REY
Nombre, denominación o razón
social

IdCIF: 14080436640
VALIDA TU INFORMACIÓN
FISCAL

CONSTANCIA DE SITUACIÓN FISCAL

Lugar y Fecha de Emisión
CORDOBA , VERACRUZ DE IGNACIO DE LA LLAVE A
19 DE AGOSTO DE 2024



DIRE890303FL6

Datos de Identificación del Contribuyente:

RFC:	DIRE890303FL6
CURP:	DIRE890303HVZZYN08
Nombre (s):	ENRIQUE
Primer Apellido:	DIAZ
Segundo Apellido:	REY
Fecha Inicio de operaciones:	10 DE DICIEMBRE DE 2012
Estatus en el padrón:	ACTIVO
Fecha de último cambio de estado:	18 DE JUNIO DE 2013
Nombre Comercial:	

Datos del domicilio registrado

Código Postal:94300	Tipo de Vialidad:
Nombre de Vialidad: ORIENTE 12	Número Exterior: 1151
Número Interior:	Nombre de la Colonia: CENTRO
Nombre de la Localidad: ORIZABA	Nombre del Municipio o Demarcación Territorial: ORIZABA
Nombre de la Entidad Federativa: VERACRUZ DE IGNACIO DE LA LLAVE	Entre Calle: SIN REFERENCIA

HACIENDA



Contacto
Av. Hidalgo 77, col. Guerrero, C.P. 06300, Ciudad de México
Atención telefónica desde cualquier parte del país:
MarcaCAT 55 627 22 728 y para el exterior del país
(+52) 55 627 22 728

Y Calle: SIN REFERENCIA

Actividades Económicas:

Orden	Actividad Económica	Porcentaje	Fecha Inicio	Fecha Fin
1	Fabricación de otros productos de hule	100	10/12/2012	

Regímenes:

Régimen	Fecha Inicio	Fecha Fin
Régimen de Sueldos y Salarios e Ingresos Asimilados a Salarios	10/12/2012	

Sus datos personales son incorporados y protegidos en los sistemas del SAT, de conformidad con los Lineamientos de Protección de Datos Personales y con diversas disposiciones fiscales y legales sobre confidencialidad y protección de datos, a fin de ejercer las facultades conferidas a la autoridad fiscal.

Si desea modificar o corregir sus datos personales, puede acudir a cualquier Módulo de Servicios Tributarios y/o a través de la dirección <http://sat.gob.mx>

"La corrupción tiene consecuencias ¡denúnciala! Si conoces algún posible acto de corrupción o delito presenta una queja o denuncia a través de: www.sat.gob.mx, denuncias@sat.gob.mx, desde México: (55) 8852 2222, desde el extranjero: + 55 8852 2222, SAT móvil o www.gob.mx/sfp".

Cadena Original Sello:

Sello Digital:

||2024/08/19|DIRE890303FL6|CONSTANCIA DE SITUACIÓN FISCAL|20000108888800000031||
SDEiZmnlUzvUnV1WizwsAVvbSihdGw8gN0goOQGfV8Wz2vQSpSWleR0LLUyEKuH/3XW15kXRb+Mt0t/kkloIP
ptVdfzmfMGI5eUrkKwqCQqWaCgr1AfYfTBE7nLq/6YDIJfX1PO18pcF5jDbGNPz0wenOlbG2QiQ+skNn77F0g=



Instituto Mexicano del Seguro Social

Asignación de Número de Seguridad Social

Homoclave del trámite
IMSS-02-008
Homoclave del formato
FF-IMSS-013

Folio
17238266565131204201633
Fecha de solicitud del trámite
16 / 08 / 2024 DD MM AAAA

El Instituto Mexicano del Seguro Social hace constar que se recuperó el siguiente:

Número de Seguridad Social:	67128928339
CURP:	DIRE890303HVZZYN08
Nombre(s):	ENRIQUE
Primer apellido:	DIAZ
Segundo apellido:	REY
Sexo:	Hombre
Fecha de nacimiento:	03/03/1989
Lugar de nacimiento:	VERACRUZ DE IGNACIO DE LA LLAVE

Este Número de Seguridad Social es único, permanente e intransferible y se asigna para el control del registro de los trabajadores o sujetos de aseguramiento y sus beneficiarios; las prestaciones en especie y en dinero se otorgarán cuando hayan cumplido con los requisitos previstos en la Ley del Seguro Social y sus Reglamentos; la individualización de los recursos en las Administradoras de Fondos para el Retiro (AFORE) y el Instituto del Fondo Nacional de la Vivienda de los Trabajadores (INFONAVIT) se efectuará durante el período en que se encuentre inscrito con un patrón.

El trabajador se registrará en la U.M.F. asignada, de acuerdo a su domicilio cuando un patrón lo inscriba en el Instituto.

Aviso de privacidad

Los datos personales recabados serán protegidos, tratados e incorporados en el sistema de datos personales denominado Catálogo Nacional de Asegurados (CANASE) con fundamento en los artículos 22 de la Ley del Seguro Social, 13 fracciones IV y V, 18, 19, 20 y 21 de la Ley Federal de Transparencia y Acceso a la Información Pública Gubernamental, cuya finalidad es proteger, contener, ordenar y clasificar los datos de los patrones y asegurados. El CANASE está registrado en el Listado de Sistemas de Datos Personales ante el Instituto Nacional de Transparencia, Acceso a la Información y Protección de Datos Personales (www.inai.org.mx), y será transmitido al INFONAVIT y a la CONSAR con la finalidad de que el asegurado haga valer su derecho de ejercicio de crédito de vivienda y disposición del Seguro de Retiro, además de otras prestaciones previstas en la Ley. La Unidad Administrativa responsable del Sistema de Datos Personales, es la Dirección de Incorporación y Recaudación en coordinación con la Dirección de Innovación y Desarrollo Tecnológico, ambas dependientes del IMSS; en su caso el interesado podrá ejercer los derechos de acceso y corrección en la Subdelegación de control que corresponde al domicilio del patrón o del asegurado. Lo anterior se informa en cumplimiento del decimoséptimo de los Lineamientos de Protección de Datos Personales, publicados en el Diario Oficial de la Federación el 30 de septiembre de 2005.

Aviso Importante

Ahora que cuentas con tu número de seguridad social, no olvides acudir a la AFORE de tu preferencia a registrar tu cuenta individual donde se depositarán tus aportaciones de Ahorro para el Retiro. También puedes hacerlo vía electrónica en: www.consar.gob.mx en la sección "SAR en línea". Recuerda que es un dato que solicitará tu patrón o empresa al momento de contratarte.

Cadena original: ||Invocante:portalimssdigital|Tipo de trámite:Asignación de NSS|Fecha:16 de agosto 2024, 10:44:16|Folio:17238266565131204201633|RFC:|Nombre o Razon Social:ENRIQUE DIAZ REY|Curp:DIRE890303HVZZYN08|Número Registro Patronal:|Número de Seguridad Social:67128928339||

Sello Digital: IKrYC+//HhDoM+OdeHvAlwX191GTNNtu3n7uslvAihpfa82E0ZVOUX03GffHqXLnUrP0608ddJP2Hb42poPgcf/HK0Cn w8mq10cwelsUTVSVE5pKgMXVcw5dMcR552hQZwVPpCTg7/W7cWi1VWcqjvp6L6H+e0tdyXRjzUGc9kd9kgW8GFp7t

Secuencia Notarial: 7c460bda-f163-4820-86e2-4c8db6087aff

Número de Serie: 00000000000000000001

Contacto

Paseo de la Reforma 476, P.B.
Col. Juárez, Delegación
Cuauhtémoc C.P. 06600 México, D.F.
Tel. 01 800 623 23 23
<http://atencioncontactoimss.com.mx>

REY GUEVARA SILVIA

PROL JOSE LUIS CONCHELO LOTE 9
SAN BUENA AVENTURA Y JOSE LUIS CONCHELO
UNION OBRERA CAMP (GRO). C.P. 94732
CONG V GUERRERO, VER

NO. DE SERVICIO: 872150704933

RMU: 94732 15-07-28 XAXX-010101 004 CFE

CUENTA: 32DJ13A913211580

LÍMITE DE PAGO: 07 JUL 24

CORTE A PARTIR:
08 JUL 24

TARIFA: 01 **NO. MEDIDOR:** 834 YMO **MULTIPLICADOR:** 1

HILOS: 1

PERÍODO FACTURADO: 22 ABR 24 - 21 JUN 24

TOTAL A PAGAR:

\$632

(SEISCIENTOS TREINTA Y DOS PESOS M.N.)

¿QUIERES RECIBIR TU RECIBO DIGITAL?

En 3 Pasos:

1. Escanea el QR.
2. Actualiza tus datos.
3. Listo.



Concepto	Lectura actual		Lectura anterior		Total periodo	Precio (MXN)	Subtotal (MXN)
	Medida	Estimada	Medida	Estimada			
Energía (kWh)		13936		13594	342		
Básico					150	1.031	154.65
Intermedio					130	1.255	163.15
Excedente					62	3.672	227.66
Suma					342		545.46
						Subtotal	



Este gráfico refleja tu nivel de consumo. A menor uso, mayor apoyo.

Costos de la energía en el Mercado Eléctrico Mayorista					Desglose del importe a pagar	
Concepto	\$	\$/kW	\$/kWh	Importe (MXN)	Concepto	Importe (MXN)
Suministro	98.32	0.00	0.00	98.32	Energía	545.46
Distribución	0.00	0.00	475.96	475.96	IVA 16%	87.27
Transmisión	0.00	0.00	60.50	60.50	Fac. del Periodo	632.73
CENACE	0.00	0.00	2.22	2.22	Adeudo Anterior	772.09
Energía	0.00	0.00	271.21	271.21	Su Pago	-772.00
Capacidad	0.00	0.00	173.74	173.74	Total	\$632.82
SCnMEM ⁽¹⁾	0.00	0.00	2.12	2.12		

Apoyo Gubernamental 538.61

(1) SCnMEM: Costos relacionados con los servicios del Mercado. (2) DAP: Derecho al Alumbrado Público. (3) Cargos o créditos: Diversos conceptos que se pueden incluir en el aviso recibo relacionados con el suministro.



Fecha, hora y lugar de impresión: 26 JUN 24 09:15:45 hrs. MADERO SUR 166 CENTRO ORIZABA, ORIZABA, VERACRUZ, MÉXICO

94732 15-07-28 XAXX-010101 004 CFE
01 872150704933 240707 000000632 9



32DJ13A913211580

Repartir

-148-

\$632

(SEISCIENTOS TREINTA Y DOS PESOS M.N.)

SISTEMA EDUCATIVO NACIONAL

SECRETARIA DE EDUCACION Y CULTURA DEL GOBIERNO DEL ESTADO DE
VERACRUZ DE IGNACIO DE LA LLAVE

LA DELEGACION REGIONAL ORIZABA

CLAVE DE CENTRO DE TRABAJO 30ADG0050R



CERTIFICA QUE

ENRIQUE DIAZ REY

CON CLAVE UNICA DE REGISTRO DE POBLACION

ACREDITO LA EDUCACION SECUNDARIA EN

JULIO DE 2005

SEGUN CONSTANCIAS QUE OBRAN EN EL ARCHIVO DE CONTROL ESCOLAR.

S.E.C.
VERACRUZ
DELEGACION ZONA CENTRO
ORIZABA, VER.

PROMEDIO GENERAL DE
APROVECHAMIENTO

7.5

SIETE PUNTO CINCO

EL PRESENTE CERTIFICADO SE EXPIDE EN ORIZABA, VERACRUZ

A LOS QUINCE DIAS DEL MES DE AGOSTO DEL DOS MIL CINCO

FOLIO

L 0163493

DANIEL FOUGERAT ROMAN
DELEGADO

ESTE CERTIFICADO ES VALIDO EN LOS ESTADOS UNIDOS MEXICANOS Y NO REQUIERE TRAMITES ADICIONALES DE LEGALIZACION

CARTA DE RECOMENDACIÓN

A QUIEN CORRESPONDA
PRESENTE

Por medio del presente reciba un cordial saludo, al tiempo que me permito recomendar ampliamente al joven:

ENRIQUE DIAZ REY

a quien conozco desde hace 25 años como una persona trabajadora, responsable y honesta.

Para los fines que convengan al interesado se extiende la presente en la ciudad de Orizaba, Veracruz al día diecinueve del mes de agosto del año dos mil veinticuatro.

ATENTAMENTE



C. MARIA ISABEL ROSAS

Tel: 271 317 7240



MÉXICO

INSTITUTO NACIONAL ELECTORAL
CREDENCIAL PARA VOTAR



NOMBRE
ORTIZ
VALENCIA
ANGELICA

DOMICILIO
PROL DE JOSE LUIS CONCHELO LT 9
COL. UNION OBRERA CAMPESINA 94732
RIO BLANCO, VER.

CLAVE DE ELECTOR ORVLAN80030230M100

CURP OIVA880302MVZRLN06

AÑO DE REGISTRO 2006 02

ESTADO 30 MUNICIPIO 139 SECCIÓN 3300

LOCALIDAD 0001 EMISIÓN 2018 VIGENCIA 2028

FECHA DE EMISIÓN
02/03/1998
SEXO M

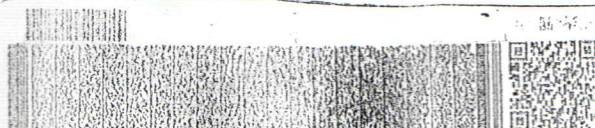

Angelica Ortiz Valencia



SECRETARÍA DE INTERIORES
DIRECCIÓN GENERAL DE REGISTRO CIVIL

IDMEX1755175999<<3300075274286
8803023M2812313MEX<02<<14169<8
ORTIZ<VALENCIA<<ANGELICA<<<<<<

Angelica Ortiz Esposa

272 146 7640



ESTADOS UNIDOS MEXICANOS

CONSTANCIA DE LA CLAVE ÚNICA
DE REGISTRO DE POBLACIÓN



Soy México

Clave:

OIVA880302MVZRLN06

Nombre

ANGELICA ORTIZ VALENCIA



Entidad de registro:

VERACRUZ



GOBIERNO DE
MÉXICO

GOBERNACIÓN

RENAPO



130014198800270

CURP Certificada: verificada con el Registro Civil

CURP's asociadas por corrección

OIVA880302MVZRLG07

ANGELICA ORTIZ VALENCIA

PRESENTE

Ciudad de México, a 19 de agosto de 2024

El derecho a la identidad está consagrado en nuestra Constitución. En la Secretaría de Gobernación trabajamos todos los días para garantizar que las y los mexicanos gocen de este derecho plenamente; y de esta forma puedan acceder de manera más sencilla a trámites y servicios.

Nuestro objetivo es que el uso y adopción de la Clave Única de Registro de Población (CURP) permita a la población tener una sola llave de acceso a servicios gubernamentales, ser atendida rápidamente y poder realizar trámites desde cualquier computadora con acceso a internet dentro o fuera del país.

Nuestro compromiso es que la identidad de cada persona esté protegida y segura, por ello contamos con los máximos estándares para la protección de los datos personales. En este marco, es importante que verifiques que la información contenida en la constancia anexa sea correcta para contribuir a la construcción de un registro fiel y confiable de la identidad de la población.

Agradezco tu participación.

LUISA MARÍA ALCALDE LUJÁN

SECRETARIA DE GOBERNACIÓN



Estamos a sus órdenes para cualquier aclaración o duda sobre la conformación de su clave en **TELCURP**, marcando el **800 911 11 11**

La impresión de la constancia CURP en papel bond, a color o blanco y negro, es válida y debe ser aceptada para realizar todo trámite.

TRÁMITE GRATUITO

Los datos personales recabados, incorporados y tratados en la "Base de Datos Nacional de la Clave Única de Registro de Población" son utilizados para la asignación y gestión de la Clave Única de Registro de Población, en cumplimiento a las funciones y atribuciones de la Dirección General del Registro Nacional de Población e Identidad (RENAPO) de la Secretaría de Gobernación. La persona titular de los datos personales podrá ejercer sus derechos ARCOPIA a través de la Unidad de Transparencia de la Secretaría de Gobernación, enviando correo electrónico a unidad_transparencia@segob.gob.mx o de manera personal en la calle Abraham González no.50, Planta Baja, Col. Juárez, Cuauhtémoc, Ciudad de México, C.P. 06600. En RENAPO protegemos y salvaguardamos tus datos personales. Consulta la versión integral de nuestro Aviso de Privacidad en <https://www.gob.mx/segob/renapo>



Consulta de Movimientos: viernes 16 agosto 2024
Banco Azteca S. A. Institución de Banca Múltiple

ENRIQUE DIAZ REY

No. Cliente: 59633067

No. Cuenta: 71000167022827

Cuenta CLABE: 127882001670228273

RFC: DIRE890303FL6

Domicilio: PROL JOSE LUIS CONCHELO LOTE90
UNION OBRERA CAMPESINA 94732
VERACRUZ RIO BLANCO

Resumen mensual de movimientos de la cuenta

Saldo inicial al 01 agosto 2024 \$0.00

(+) Depósitos del Periodo + \$2.00

Depósitos (+) \$2.00

Intereses (+) \$0.00

(-) Retiros del Periodo - \$0.00

Retiros (-) \$0.00

Comisiones (-) \$0.00

Saldo Final al 16 agosto 2024 = \$2.00

Detalle de Depósitos del Periodo

Del 01 agosto 2024 al 16 agosto 2024

Monto de la operación	Concepto	Fecha	Lugar o Canal de Operación
\$2.00	DEPOSITO DE EFECTIVO	2024-08-16	LUGAR VENTANILLA

Total \$2.00

Detalle de Retiros del Periodo

Del 01 agosto 2024 al 16 agosto 2024

Monto de la operación	Concepto	Fecha	Lugar o Canal de Operación
-----------------------	----------	-------	----------------------------

Total \$0.00

* Comisiones

Comisiones = \$0.00

Resumen de Movimientos del período seleccionado



Solicitud de Empleo	Fecha / /
	Puesto que solicita:
	Sueldo mensual
Nota: La información aquí proporcionada será tratada confidencialmente	

DATOS PERSONALES

Apellido Paterno	Apellido Materno	Nombre (s)	Edad	Estatura	Peso	Estado Civil
Diaz	Rey	Enrique	33	1.65	65	casado
Dirección			Código Postal	Teléfono		Sexo
Profr. Jose Luis conchelo #9 col. Unión Obrera Campesina				Casa:		
					Cel:	
Fecha de Nacimiento	Lugar de Nacimiento	Nacionalidad	Vive con:		Sus Padres	Su Familia
03/03/89	Rio blanco	Mexicana			<input type="radio"/>	<input checked="" type="radio"/>
Número de Seguridad Social		Correo electrónico (e - mail)	¿Tiene licencia de manejo?		Registro Federal de Contribuyentes	
67128928339			Si		DIRE890303F16	
¿Cómo considera su estado de salud actual?		¿Padece de alguna enfermedad crónica?				
Bueno <input checked="" type="radio"/> Regular <input type="radio"/> Malo <input type="radio"/>		Si <input type="radio"/> No <input checked="" type="radio"/> ¿Cuál?				
¿Qué deporte practica?		¿Pertenece a algún club social o Deportivo?		¿Cuál es su pasatiempo favorito?		
ninguno		no		pasar tiempo con mi familia		
¿Cuál es su meta en la vida?						
terminar mi casa						

DATOS FAMILIARES

Nombre	Vive	Finado	Domicilio	Ocupación
Padre				
Manuel Diaz Vidal	x		Col. Modelo Rio blanco	albañil
Madre				
Silvia Rey Guevara.	x		Col. Modelo Rio blanco	ama de casa
Esposa (o)				
Angélica Ortiz	x		Col. Unión Obrera Campesina	ama de casa
Nombre Hija (o)				
Alexa Diaz Ortiz	x		Col. Unión obrera Campesina	Estudiante
Nombre Hija (o)				
Angel Enrique Diaz O.	x		Col. Unión Obrera Campesina	
Nombre Hija (o)				
Aranza Diaz Ortiz	x		Col. Unión obrera Campesina	

ESCOLARIDAD

Nombre de la Escuela	Dirección	Fechas		Años	Documento Recibido
		De	A		
Primaria					
Lic. Carlos Cardenas Rojas	Col. Cadoza Orizaba	1995	2001	6	Certificado
Secundaria					
Vicente Guerrero	camino nacional	2001	2004	3	certificado
Preparatoria					
CBTis 142	camino a chicola	2004	2007	3	certificado
Profesional					
Estudios de Post grado					
Comercial u otras					
Estudios que efectúa en la actualidad:					
Escuela	Horario:	Carrera ó Curso		Grado	



CONOCIMIENTOS GENERALES

Idiomas que domina:	
Funciones de oficina que domina:	
Paquetes de cómputo que domina:	

EMPLEO ACTUAL Y ANTERIORES

Concepto	Empleo actual ó último	Empleo anterior	Empleo anterior	Empleo anterior
Tiempo que prestó sus servicios	2014 al 2024			
Nombre de la Compañía	Cremeria mi Angelito			
Dirección	Cordova			
Teléfono	271 317 7240			
Puesto que desempeñaba	chofer repartidor			
Ultimo sueldo	2200			
Motivo de su separación	Cerro			
Nombre de su jefe inmediato	Ma Isabel			
Puesto de su jefe inmediato	Dueña.			

DATOS GENERALES

¿Cómo se entero de la vacante?	¿Posee automóvil propio?	Marca	Modelo
Un amigo	moto	Vento	190 Rider.
¿Algún pariente trabaja en esta empresa?	¿Tiene deudas?	Importe de la deuda	
ninguno	no		
¿Tiene otros ingresos?	Describalos:	¿Sus gastos mensuales a cuánto ascienden?	
no		¿Tiene crédito INFONAVIT?	
¿Vive en casa propia?		¿De cuánto es el descuento semanal de su crédito de INFONAVIT?	
no		Numero de Credito:	
¿Paga renta?	Si	Renta mensual	1.500
¿Puede viajar?			
Fecha en que podría presentarse a trabajar			
inmediata			

Manifiesto bajo protesta de decir verdad que la información contenida en el presente es la verdadera, esto es, entre otras cuestiones, mi condición física, mis aptitudes y capacidades, teniendo conocimiento de las sanciones a las cuales puedo ser sometido para el caso de declarar con falsedad

Observaciones:

Comentarios del entrevistador

Nombre y Firma del Solicitante



Cuestionario COVID-19

En Distribuidora El Toro S.A. de C.V. la salud de nuestros colaboradores y de nuestros prestadores de servicios es primordial, así que hemos elaborado este pequeño cuestionario con la finalidad de proteger la integridad física de todos.

1.- Edad: 35 años

2.- Genero: masculino

3.- ¿Pertenece a algún grupo de riesgo? (> 60 años, hipertensión, diabetes, cardiopatías, patología pulmonar, enfermedad renal crónica, inmunosupresión, patología hepática.) no

4.- Desde el día 01 de JULIO hasta el día hoy ¿Has tenido inicio súbito de cualquiera de los siguientes síntomas: tos, fiebre, dificultad para respirar? no

5.- Algun familiar cercano o amistad con la que hayas convivido en los últimos 15 días ha sido diagnosticado con COVID-19 ó presentado algún síntoma de los anteriormente mencionados? (tos, fiebre, dificultad para respirar) no

6.- De Marzo a la fecha te han diagnosticado COVID-19 con la prueba PCR? no

El candidato manifiesta que la información brindada se realiza bajo protesta de decir verdad, so pena de ser acreedor de las sanciones que con motivo de su falsedad u omisión se pudieran generar en contra de la empresa.

Enrique Diaz Enrique Diaz Rex
+ 6-08-24

Nombre y Firma del Colaborador:

Fecha de realización del Cuestionario: