

Instituto Mexicano del Seguro Social

Asignación de Número de Seguridad Social

Homoclave del trámite	Folio
IMSS-02-008	17226162511891194731863
Homoclave del formato	Fecha de solicitud del trámite
FF-IMSS-013	02 / 08 / 2024 DD MM AAAA

El Instituto Mexicano del Seguro Social hace constar que se recuperó el siguiente:

Número de Seguridad Social:	38180431934
CURP:	ROPC040324HGRMTRA4
Nombre(s):	CARLOS DANIEL
Primer apellido:	ROMAN
Segundo apellido:	PATRICIO
Sexo:	Hombre
Fecha de nacimiento:	24/03/2004
Lugar de nacimiento:	GUERRERO

Este Número de Seguridad Social es único, permanente e intransferible y se asigna para el control del registro de los trabajadores o sujetos de aseguramiento y sus beneficiarios; las prestaciones en especie y en dinero se otorgarán cuando hayan cumplido con los requisitos previstos en la Ley del Seguro Social y sus Reglamentos; la individualización de los recursos en las Administradoras de Fondos para el Retiro (AFORE) y el Instituto del Fondo Nacional de la Vivienda de los Trabajadores (INFONAVIT) se efectuará durante el período en que se encuentre inscrito con un patrón.

El trabajador se registrará en la U.M.F. asignada, de acuerdo a su domicilio cuando un patrón lo inscriba en el Instituto.

Aviso de privacidad

Los datos personales recabados serán protegidos, tratados e incorporados en el sistema de datos personales denominado Catálogo Nacional de Asegurados (CANASE) con fundamento en los artículos 22 de la Ley del Seguro Social, 13 fracciones IV y V, 18,19,20 y 21 de la Ley Federal de Transparencia y Acceso a la Información Pública Gubernamental, cuya finalidad es proteger, contener, ordenar y clasificar los datos de los patrones y asegurados. El CANASE está registrado en el Listado de Sistemas de Datos Personales ante el Instituto Nacional de Transparencia, Acceso a la Información y Protección de Datos Personales (www.inai.org.mx), y será transmitido al INFONAVIT y a la CONSAR con la finalidad de que el asegurado haga valer su derecho de ejercicio de crédito de vivienda y disposición del Seguro de Retiro, además de otras prestaciones previstas en la Ley. La Unidad Administrativa responsable del Sistema de Datos Personales, es la Dirección de Incorporación y Recaudación en coordinación con la Dirección de Innovación y Desarrollo Tecnológico, ambas dependientes del IMSS; en su caso el interesado podrá ejercer los derechos de acceso y corrección en la Subdelegación de control que corresponde al domicilio del patrón o del asegurado. Lo anterior se informa en cumplimiento del decimoséptimo de los Lineamientos de Protección de Datos Personales, publicados en el Diario Oficial de la Federación el 30 de septiembre de 2005.

Aviso Importante

Ahora que cuentas con tu número de seguridad social, no olvides acudir a la AFOR de tu preferencia a registrar tu cuenta individual donde se depositarán tus aportaciones de Ahorro para el Retiro. También puedes hacerlo vía electrónica en: www.consar.gob.mx en la sección "SAR en línea". Recuerda que es un dato que solicitará tu patrón o empresa al momento de contratarte.

Cadena original:	Invocante:portalimssdigital Tipo de trámite:Localización de NSS Fecha:02 de agosto 2024, 10:30:51 Folio:17226162511891194731863 RFC: Nombre o Razon Social:CARLOS DANIEL ROMAN PATRICIO Carp:ROPC040324HGRMTRA4 Número Registro Patronal: Número de Seguridad Social:38180431934
Sello Digital:	o0HiVYFRkmpJei0sm85tfhFrzkkaGAFyopnetq6qpzhHWQj5fpjZVz8YerOSkTcAwGup9QvCv/JQiL4ru9TqYLvdiFwPWPGO/6l7aR744YJDaq2VPWEXAMXnQsss8qgf7m0r5p7cqit9NWLIIrlwHvEM4vKFfd6HwnrFDu9e62H7ZuwBZA2ELgxQbZ
Secuencia Notarial:	c432d534-3da8-4ac4-8e73-2f6ffd486205
Número de Serie:	00000000000000000001



Contacto
Paseo de la Reforma 476, P.B.
Col. Juárez, Delegación
Cuauhtémoc C.P. 06600 México, D.F.
Tel. 01 800 623 23 23
<http://atencion.contactoimss.com.mx>

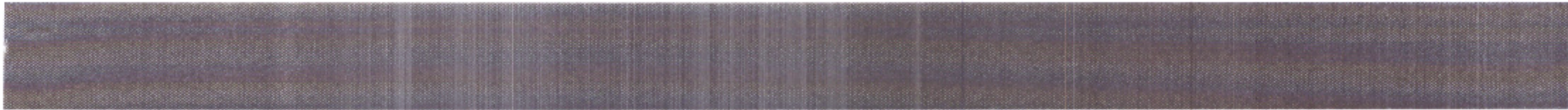

CÉDULA DE IDENTIFICACIÓN FISCAL



HACIENDA
SECRETARÍA DE HACIENDA Y FISCALÍA



SAT
SERVICIO DE ADMINISTRACIÓN TRIBUTARIA



ROPC040324IY6
Registro Federal de Contribuyentes

CARLOS DANIEL ROMAN
PATRICIO
Nombre, denominación o razón
social

IdCIF: 22070404669
VALIDA TU INFORMACIÓN
FISCAL

CONSTANCIA DE SITUACIÓN FISCAL

Lugar y Fecha de Emisión
PUEBLA , PUEBLA A 09 DE OCTUBRE DE 2024



ROPC040324IY6

Datos de Identificación del Contribuyente:

RFC:	ROPC040324IY6
CURP:	ROPC040324HGRMTRA4
Nombre (s):	CARLOS DANIEL
Primer Apellido:	ROMAN
Segundo Apellido:	PATRICIO
Fecha inicio de operaciones:	20 DE JULIO DE 2022
Estatus en el padrón:	ACTIVO
Fecha de último cambio de estado:	20 DE JULIO DE 2022
Nombre Comercial:	CARLOS DANIEL ROMAN PATRICIO

Datos del domicilio registrado

Código Postal:72160	Tipo de Vialidad: CALLE
Nombre de Vialidad: JALPAN	Número Exterior: 38
Número Interior:	Nombre de la Colonia: LA PAZ
Nombre de la Localidad: HEROICA PUEBLA DE ZARAGOZA	Nombre del Municipio o Demarcación Territorial: PUEBLA
Nombre de la Entidad Federativa: PUEBLA	Entre Calle: AVENIDA REFORMA



HACIENDA
SECRETARÍA DE HACIENDA Y FISCALÍA



SAT
SERVICIO DE ADMINISTRACIÓN TRIBUTARIA

Contacto
Av. Hidalgo 77, col. Guerrero, C.P. 06300, Ciudad de México
Atención telefónica desde cualquier parte del país:
MarcaSAT 55 627 22 728 y para el exterior del país
(+52) 55 627 22 728

MENDOZA BENITEZ MANUEL

P.V. JABALI 2251 102 ALT
15 MAYO Y 26 PTE
LAS HADAS 07G. C.P. 72070
PUEBLA, PUE.

TOTAL A PAGAR:
\$168

(CIENTO SESENTA Y OCHO PESOS M.N.)

NO. DE SERVICIO : 256181003876

RMU : 72070 18-10-15 XAXX-010101 005 CFE

CUENTA : 31DV07A013103330

LIMITE DE PAGO: 07 OCT 24

CORTE A PARTIR:
08 OCT 24

TARIFA: 01 NO. MEDIDOR: K257UB MULTIPLICADOR: 1
HILOS: 1

PERIODO FACTURADO: 19 JUL 24 - 20 SEP 24

¿QUIERES RECIBIR TU RECIBO DIGITAL?

1. Escanea el QR.
2. Actualiza tus datos.
3. Listo.



Concepto	Lectura actual		Lectura anterior		Total periodo	Precio (MXN)	Subtotal (MXN)
	Medida	Estimada	Medida	Estimada			
Energía (kWh)	05841		05710		131		
Básico					131	1.043	136.63
Suma					131		136.63



Este gráfico refleja tu nivel de consumo. A menor uso, mayor apoyo.

Subtotal

Costos de la energía en el Mercado Eléctrico Mayorista					Desglose del importe a pagar	
Concepto	\$	\$/kW	\$/kWh	Importe (MXN)	Concepto	Importe (MXN)
Suministro	72.00	0.00	0.00	72.00	Energía	136.63
Distribución	0.00	0.00	194.85	194.85	IVA 16%	21.86
Transmisión	0.00	0.00	23.17	23.17	Fac. del Periodo	158.49
CENACE	0.00	0.00	0.85	0.85	DAP ⁽²⁾	8.88
Energía	0.00	0.00	110.30	110.30	Adeudo Anterior	162.90
Capacidad	0.00	0.00	70.48	70.48	Su Pago	-162.00
SCnMEM ⁽¹⁾	0.00	0.00	0.81	0.81	Total	\$168.27

Apoyo Gubernamental 335.83

(1) SCnMEM: Costos relacionados con los servicios del Mercado. (2) DAP: Derecho al Alumbrado Público. (3) Cargos o créditos: Diversos conceptos que se pueden incluir en el aviso recibo relacionados con el suministro.

Fecha, hora y lugar de impresión: 24 SEP 24 12:03:41 hrs. 19 Norte 5201 Col. Ciootido Torres Puebla Puebla Mexico CP 72050



72070 18-10-15 XAXX-010101 005 CFE
01 256181003876 241007 000000168 0



31DV07A013103330

Repartir

297

\$168

(CIENTO SESENTA Y OCHO PESOS M.N.)

CFE-contigo





ESTADOS UNIDOS MEXICANOS

CONSTANCIA DE LA CLAVE ÚNICA DE REGISTRO DE POBLACION



Soy México

Clave:

ROPC040324HGRMTRA4

Nombre

CARLOS DANIEL ROMAN PATRICIO



Entidad de registro:

GUERRERO



GOBIERNO DE
MÉXICO

GOBERNACIÓN

RENAPO



112001200400846

CURP Certificada: verificada con el Registro Civil

CARLOS DANIEL ROMAN PATRICIO

PRESENTE

Ciudad de México, a 05 de agosto de 2024

El derecho a la identidad está consagrado en nuestra Constitución. En la Secretaría de Gobernación trabajamos todos los días para garantizar que las y los mexicanos gocen de este derecho plenamente; y de esta forma puedan acceder de manera más sencilla a trámites y servicios.

Nuestro objetivo es que el uso y adopción de la Clave Única de Registro de Población (CURP) permita a la población tener una sola llave de acceso a servicios gubernamentales, ser atendida rápidamente y poder realizar trámites desde cualquier computadora con acceso a internet dentro o fuera del país.

Nuestro compromiso es que la identidad de cada persona esté protegida y segura, por ello contamos con los máximos estándares para la protección de los datos personales. En este marco, es importante que verifiques que la información contenida en la constancia anexa sea correcta para contribuir a la construcción de un registro fiel y confiable de la identidad de la población.

Agradezco tu participación.

LUISA MARÍA ALCALDE LUJÁN

SECRETARIA DE GOBERNACIÓN



Estamos a sus órdenes para cualquier aclaración o duda sobre la conformación de su clave en **TELCURP**, marcando el **800 911 11 11**

La impresión de la constancia CURP en papel bond, a color o blanco y negro, es válida y debe ser aceptada para realizar todo trámite.

TRÁMITE GRATUITO

Los datos personales recabados, incorporados y tratados en la "Base de Datos Nacional de la Clave Única de Registro de Población" son utilizados para la asignación y gestión de la Clave Única de Registro de Población, en cumplimiento a las funciones y atribuciones de la Dirección General del Registro Nacional de Población e Identidad (RENAPO) de la Secretaría de Gobernación. La persona titular de los datos personales podrá ejercer sus derechos ARCOP a través de la Unidad de Transparencia de la Secretaría de Gobernación, enviando correo electrónico a unidad_transparencia@segob.gob.mx o de manera personal en la calle Abraham González no.50, Planta Baja, Col. Juárez, Cuauhtémoc, Ciudad de México, C.P. 06600. En RENAPO protegemos y salvaguardamos tus datos personales. Consulta la versión integral de nuestro Aviso de Privacidad en <https://www.gob.mx/segob/renapo>



Solicitud de Empleo	Fecha	10/10/2024
	Puesto que solicita:	Chofer repartidor
	Sueldo mensual	
Nota: La información aquí proporcionada será tratada confidencialmente		

DATOS PERSONALES							
Apellido Paterno	Apellido Materno	Nombre (s)	Edad	Estatura	Peso	Estado Civil	
Román	Patricio	Carlos David	20	1.80	104	Soltero	
Dirección			Código Postal	Teléfono		Sexo	
Privada del Jabali calle Alemania			72070	Casa: 2201 753635 Cel:			
Fecha de Nacimiento	Lugar de Nacimiento	Nacionalidad	Vive con: Sus Padres Su Familia Solo				
24/03/2004	Acapulco de Juárez	Mexicana	<input checked="" type="radio"/> <input type="radio"/> <input type="radio"/>				
Número de Seguridad Social	Correo electrónico (e - mail)	¿Tiene licencia de manejo?	Registro Federal de Contribuyentes				
38180431934	SD4617228@gmail.com	Si	ROP0403241Y6				
¿Cómo considera su estado de salud actual?		¿Padece de alguna enfermedad crónica?			¿Cuál?		
Bueno <input checked="" type="radio"/> Regular <input type="radio"/> Malo <input type="radio"/>		Si <input type="radio"/> No <input checked="" type="radio"/>					
¿Qué deporte practica?	¿Pertenece a algún club social o Deportivo?	¿Cuál es su pasatiempo favorito?					
Ninguno	No	Escuchar Música					
¿Cuál es su meta en la vida?							
Llegar a tener un desarrollo a alto nivel							

DATOS FAMILIARES				
Nombre	Vive	Finado	Domicilio	Ocupación
Padre		<input checked="" type="checkbox"/>		
David Román Rosales				
Madre	<input checked="" type="checkbox"/>		Privada del Jabali 2251 #102	Preventa
Laura Patricio Castañeda				
Esposa (o)				
Nombre Hija (o)				
Nombre Hija (o)				
Nombre Hija (o)				

ESCOLARIDAD						
Nombre de la Escuela	Dirección	Fechas		Años	Documento Recibido	
		De	A			
Primaria	Av. Nuevo León Col. Progreso	2010	2016	6	Certificado	
Antonio Barbosa Heidt						
Secundaria	Calle 5 Av. Emiliano Zapata	2016	2019	3	Certificado	
Secundaria General No. 4						
Preparatoria						
Profesional						
Estudios de Post grado						
Comercial u otras						
Estudios que efectúa en la actualidad:						
Escuela	Horario:	Carrera ó Curso			Grado	



CONOCIMIENTOS GENERALES

Idiomas que domina:	Ninguno
Funciones de oficina que domina:	Ninguno
Paquetes de cómputo que domina:	

EMPLEO ACTUAL Y ANTERIORES

Concepto	Empleo actual o último	Empleo anterior	Empleo anterior	Empleo anterior
Tiempo que prestó sus servicios	Enero 2021 - octubre 2024			
Nombre de la Compañía	PYG Alimentos ^{PYG} mejorados			
Dirección	San Lorenzo Almar			
Teléfono				
Puesto que desempeñaba	Chofer			
Ultimo sueldo	\$8,000			
Motivo de su separación	Voluntariamente			
Nombre de su jefe inmediato	Saúl Mendoza			
Puesto de su jefe inmediato	Gerente			

DATOS GENERALES

¿Cómo se enteró de la vacante?	P	¿Posee automóvil propio?	SI	Marca	Samsung	Modelo	A54 5G
¿Algún pariente trabaja en esta empresa?	No	¿Tiene deudas?	No	Importe de la deuda			
¿Tiene otros ingresos?	No	Describalos:		¿Sus gastos mensuales a cuánto ascienden?	\$2,500		
				¿Tiene crédito INFONAVIT?	NO		
¿Vive en casa propia?	No			¿De cuánto es el descuento semanal de su crédito de INFONAVIT?			
¿Paga renta?	SI	Renta mensual	\$4,000				
¿Puede viajar?	SI						
Fecha en que podría presentarse a trabajar							
Inmediatamente							

Observaciones:

Comentarios del entrevistador

Manifiesto bajo protesta de decir verdad que la información contenida en el presente es la verdadera, esto es, entre otras cuestiones, mi condición física, mis aptitudes y capacidades, teniendo conocimiento de las sanciones a las cuales puedo ser sometido para el caso de declarar con falsedad

Carlos David Román Patrício

Nombre y Firma del Solicitante



Cuestionario COVID-19

En Distribuidora El Toro S.A. de C.V. la salud de nuestros colaboradores y de nuestros prestadores de servicios es primordial, así que hemos elaborado este pequeño cuestionario con la finalidad de proteger la integridad física de todos.

1.- Edad: 20 Años

2.- Genero: Masculino

3.- ¿Pertenece a algún grupo de riesgo? (> 60 años, hipertensión, diabetes, cardiopatías, patología pulmonar, enfermedad renal crónica, inmunosupresión, patología hepática.)

No, ninguna

4.- Desde el día 01 de JULIO hasta el día hoy ¿Has tenido inicio súbito de cualquiera de los siguientes síntomas: tos, fiebre, dificultad para respirar?

No, ninguna

5.-Algun familiar cercano o amistad con la que hayas convivido en los últimos 15 días ha sido diagnosticado con COVID-19 ó presentado algún síntoma de los anteriormente mencionados?(tos, fiebre, dificultad para respirar)

No

6.-De Marzo a la fecha te han diagnosticado COVID-19 con la prueba PCR?

No

El candidato manifiesta que la información brindada se realiza bajo protesta de decir verdad, so pena de ser acreedor de las sanciones que con motivo de su falsedad u omisión se pudieran generar en contra de la empresa.

Nombre y Firma del Colaborador: Carlos David Román Putracco

Fecha de realización del Cuestionario: 10 de Agosto del 2024



Identificador Electrónico
12001000120230042230



Clave Única de Registro de Población
ROPC040324HGRMTRA4



Número de Certificado de Nacimiento

Entidad de Registro
GUERRERO

Municipio de Registro
ACAPULCO DE JUAREZ

Oficialía	Fecha de Registro	Libro	Número de Acta
0001	28/04/2004	5	846

Estados Unidos Mexicanos

Acta de Nacimiento

Datos de la Persona Registrada

CARLOS DANIEL	ROMAN	PATRICIO
Nombre(s):	Primer Apellido:	Segundo Apellido:
HOMBRE	24/03/2004	ACAPULCO DE JUAREZ
Sexo:	Fecha de Nacimiento:	Lugar de Nacimiento:

Datos de Filiación de la Persona Registrada

DANIEL	ROMAN	ROSALES	MEXICANA	---
Nombre(s):	Primer Apellido:	Segundo Apellido:	Nacionalidad:	CURP:
LAURA	PATRICIO	CASTAÑEDA	MEXICANA	---
Nombre(s):	Primer Apellido:	Segundo Apellido:	Nacionalidad:	CURP:

Anotaciones Marginales:	Certificación:
Sin anotaciones marginales	Se extiende la presente copia certificada, con fundamento en el artículo 302 del Código Civil de Guerrero; 22 fr. XV de la Ley 495 del Registro Civil de Guerrero; 2 fr. XII del Reglamento de la Ley 495 del Registro Civil de Guerrero y 11 de la Ley Número 874 que regula el uso de la Firma Electrónica Certificada de Guerrero. La Firma Electrónica con la que cuenta es vigente a la fecha de expedición; tiene validez jurídica y probatoria de acuerdo a las disposiciones legales en la materia.
	A LOS 27 DÍAS DEL MES DE SEPTIEMBRE DE 2023 . DOY FE.

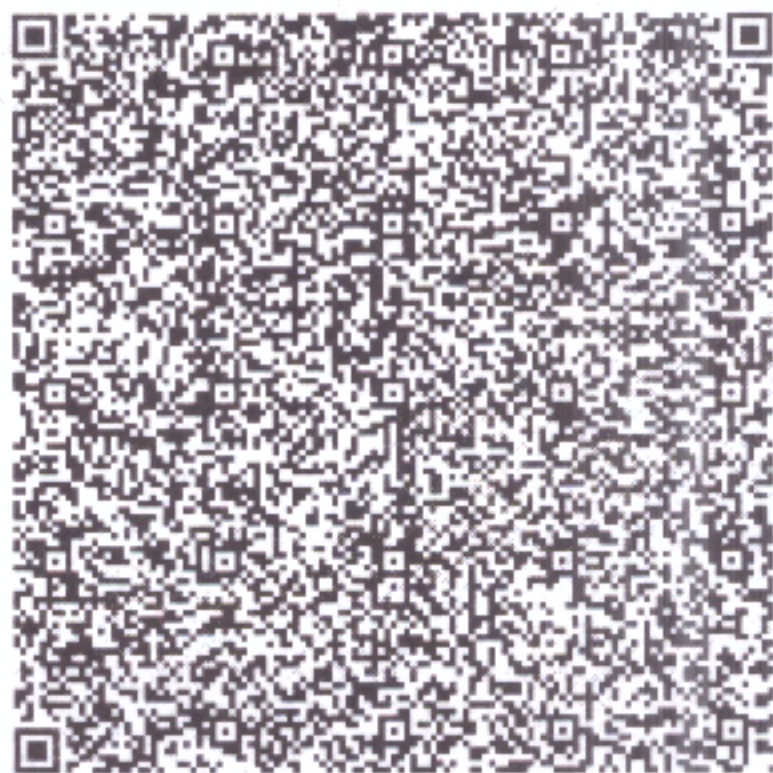

Código de Verificación
11200100012004008460



Firma Electrónica:

Uk 9Q Qz A0 MD My NE hH Uk 1U Uk E0 fE NB Uk xP Uy BE QU 5J RU x8
Uk 9N QU 58 UE FU Uk ID SU 98 MT Ey MD Ax MD Aw MT lw MD Qw MD g0
Nj B8 TX wy NC 8w My 8y MD A0 fE dV RV JS RV JP fE RB Tk IF TC BS T0

Código QR



[Firma manuscrita]

Coordinador Técnico del Sistema Estatal del Registro Civil de Guerrero
Lic. Roberto Barreto Bohórquez

La presente copia certificada del acta es un extracto del acta que se encuentra en los archivos del Registro Civil correspondiente, la cual se ha expedido con base en las disposiciones jurídicas aplicables, cuyos datos pueden ser verificados en la página <https://cevar.registrocivil.gob.mx/eVAR/ConsultaFolio.jsp>, capturando el Identificador Electrónico que se encuentra en la parte superior derecha del acta, para su consulta en dispositivos móviles, descarga una aplicación para lectura del código QR.



MÉXICO

INSTITUTO NACIONAL ELECTORAL
CREDENCIAL PARA VOTAR



NOMBRE
ROMAN
PATRICIO
CARLOS DANIEL

DOMICILIO
C JALPAN 38
COL LA PAZ 72160
PUEBLA, PUE.

CLAVE DE ELECTOR RMPTCR04032412H200
CURP
ROP040324HGRMTRA4
FECHA DE NACIMIENTO
24/03/2004

SEXO H
AÑO DE REGISTRO
2022 00
SECCIÓN
1089
VIGENCIA
2022-2032





INE





SECRETARÍA EJECUTIVA DEL
INSTITUTO NACIONAL ELECTORAL

IDMEX2316337029<<1089131795242
0403243H3212312MEX<00<<22336<2
ROMAN<PATRICIO<<CARLOS<DANIEL<



Soy México



ESTADOS UNIDOS MEXICANOS

CONSTANCIA DE LA CLAVE ÚNICA DE REGISTRO DE POBLACIÓN

Clave:
PACL770306MGRTSR03

Nombre
LAURA PATRICIO CASTAÑEDA

Entidad de registro: **GUERRERO**



GOBIERNO DE
MÉXICO



GOBERNACIÓN



RENAPO





CURP Certificada: verificada con el Registro Civil

CURP's asociadas por corrección
PACL770306MGRTSR11

LAURA PATRICIO CASTAÑEDA

PRESENTE

Ciudad de México, a 10 de octubre de 2024

El derecho a la identidad está consagrado en nuestra Constitución. En la Secretaría de Gobernación trabajamos todos los días para garantizar que las y los mexicanos gocen de este derecho plenamente; y de esta forma puedan acceder de manera más sencilla a trámites y servicios.

Nuestro objetivo es que el uso y adopción de la Clave Única de Registro de Población (CURP) permita a la población tener una sola llave de acceso a servicios gubernamentales, ser atendida rápidamente y poder realizar trámites desde cualquier computadora con acceso a internet dentro o fuera del país.

Nuestro compromiso es que la identidad de cada persona esté protegida y segura, por ello contamos con los máximos estándares para la protección de los datos personales. En este marco, es importante que verifiques que la información contenida en la constancia anexa sea correcta para contribuir a la construcción de un registro fiel y confiable de la identidad de la población.

Agradezco tu participación.

ROSA ICELA RODRÍGUEZ VELÁZQUEZ

SECRETARIA DE GOBERNACIÓN



Estamos a sus órdenes para cualquier aclaración o duda sobre la conformación de su clave en **TELCURP**, marcando el **800 911 11 11**

La impresión de la constancia CURP en papel bond, a color o blanco y negro, es válida y debe ser aceptada para realizar todo trámite.

TRÁMITE GRATUITO

Los datos personales recabados, incorporados y tratados en la “Base de Datos Nacional de la Clave Única de Registro de Población” son utilizados para la asignación y gestión de la Clave Única de Registro de Población, en cumplimiento a las funciones y atribuciones de la Dirección General del Registro Nacional de Población e Identidad (RENAPO) de la Secretaría de Gobernación. La persona titular de los datos personales podrá ejercer sus derechos ARCOP a través de la Unidad de Transparencia de la Secretaría de Gobernación, enviando correo electrónico a unidad_transparencia@segob.gob.mx o de manera personal en la calle Abraham González no.50, Planta Baja, Col. Juárez, Cuauhtémoc, Ciudad de México, C.P. 06600. En RENAPO protegemos y salvaguardamos tus datos personales. Consulta la versión integral de nuestro Aviso de Privacidad en <https://www.gob.mx/segob/renapo>



SEP
SECRETARÍA
DE EDUCACIÓN
PÚBLICA



GOBIERNO DEL ESTADO DE
GUERRERO
2015 - 2021

SISTEMA EDUCATIVO NACIONAL

SECRETARÍA DE EDUCACIÓN GUERRERO

CERTIFICADO DE EDUCACIÓN SECUNDARIA

La Secretaría de Educación Guerrero, CERTIFICA que CARLOS DANIEL ROMAN PATRICIO, con CURP ROPC040324HGRMTRA4, cursó y acreditó la Educación Secundaria de acuerdo al Plan y Programas de Estudio vigentes, en la ESCUELA ACAPULCO, con Clave de Centro de Trabajo 12DES0034L, con el promedio final que se indica, según constancias que obran en el archivo de Control Escolar.

PROMEDIO FINAL:

8.4

OCHO PUNTO CUATRO

El presente documento de certificación se expide en Acapulco de Juárez, Guerrero a los ocho días del mes de julio del dos mil diecinueve.

Autoridad educativa: ARTURO SALGADO URIOSTEGUI - SECRETARIO DE EDUCACIÓN GUERRERO.

No. certificado autoridad educativa: 00001000000500381135

Sello digital autoridad educativa:

D42jd3w3H7wGdWolbjQchUw1WfsYtmxkgVhhoJXm8m/z5m3mg1g8Tsl+OTBWH/AHHsjS5UI7ISzRFdtNpgBR4869eQiveYlauiOi4wiG0zb
nz0RFXpZZ9VGpm+mBbtCRqDSnL+nSflEjp7Ee/VIPGWt4Zh2QHw4A7LHQbpEWUI8bxN7nISIU4Jxp1ihvFTWGNJah61bPCm4lbMtZHTvtC
BugSWGOFY5PA6+nSh3f15qyOzrmWkHteOb51Ci0T8nsA4QLs6biDSM0dZhwAuWPejazTWtMqkGQGXJrNNeqPzEUfK09mVSVpiHT58JdD
Y3KajafQqh9FR1qGMuvfn4G2A==

Fecha y hora de timbrado: 06/07/2019 21:56:31.

Sello digital SEP:

jnCHgfaei8RIVcli/BZJK3rA1DDrcJ2hETD49wYQRKxwmt4X1sKEak5FS2AD+7m/6Pm6et7ogUuVnd0U6BEYvsmDFLElspZhdK8+SRPubdr
8lmwZCrme4Qyw46oCI/v51B8i6LGvoWHwQnX3Uu1NzezpW7PnKjN4VW4J4q3PyhsFYJolw076tF7ljUqrAbJLT2tWGHlkg/c119NY6nAgTcH
mnRAJ1wkeqewpFRtMdOBPCBXNvInRi1+gmBmwizsR3menJIAUqc2eqnUv5glicQZozf5UZWr5C3xs753LxLeb5fjBY+OcwNQwQoc0bs9lZX
OXghoWT3GTs+Gx1DbWQ==



Con fundamento en lo dispuesto por el artículo 60 de la Ley General de Educación, los certificados de estudios expedidos por instituciones del Sistema Educativo Nacional, tienen validez en la República Mexicana sin necesidad de trámites adicionales de autenticación o legalización, favoreciendo el tránsito del educando por el Sistema Educativo Nacional.

El presente certificado de estudios ha sido firmado mediante el uso de la firma electrónica avanzada, amparada por un certificado vigente a la fecha de su emisión y es válido de conformidad con lo dispuesto en los artículos 4 fracción II, 11 y 42 fracción I de la Ley Número 874 que regula el uso de la firma electrónica certificada del Estado de Guerrero y demás aplicables.

La versión electrónica del presente documento, su integridad y autoría se podrá comprobar a través de la página electrónica de la Secretaría de Educación Guerrero por medio de la siguiente liga: <http://sece.guerrero.gob.mx:5000/verificacion-cert/verificacion-cert.php>. De igual manera, podrá verificar el documento electrónico por medio del código QR.

FOLIO 2b6e1be3-19bf-401d-932d-873d89ed1a2b

Puebla, Pue., a 10 de Octubre de 2024

A quien corresponda

Por medio de la presente, el que suscribe José Gerardo Balbuena Ortega, me permito recomendar ampliamente al **C. Carlos Daniel Román Patricio**, a quien conozco desde hace 5 años.

Puedo destacar que durante el tiempo que la conozco es una persona puntual, eficaz, responsable y competente para cualquier tipo de actividad laboral que se le recomiende.

Por lo que no tengo inconveniente en extender la presente, agradeciendo de antemano la atención que se le brindar a la misma.

Atentamente



Lic. José Gerardo Balbuena Ortega

Tel: 22 29 2612 18

Puebla, Puebla a 10 de septiembre de 2024

Asunto: Carta de recomendación.

A quien corresponda:

El que suscribe Licenciada Soledad Montero Arcos, por este conducto, me permito recomendar ampliamente a la C. Carlos Daniel Román Patricio , a quien conozco aproximadamente cuatro años y, puedo asegurar que es una persona íntegra, estable, proactiva, responsable y competente para cualquier tipo de actividad que se le encomiende, de acuerdo a los alcances especificados en su Carta de Presentación o Curricular.

Por lo anterior no tengo inconveniente alguno en recomendarla ampliamente, agradeciendo de antemano su atención y facilidades que le pueda brindar.

Por lo anterior no tengo inconveniente en extender la presente petición de la interesada para los fines que le convengan.



Atentamente

Secretaría
de Educación
Subsecretaría de
Educación Superior
Dirección de Educación
Superior Particular
Universidad de los Angeles
C.C.T 21MS011742
Puebla, Pue.

[Firma]
Lic. SOLEDAD MONTERO ARCOS

REFERENCIAS PERSONALES

Nombre: Carlos David Román Patrício
 Puesto: Chofer repuntidor
 Fecha de Ingreso: _____

NOMBRE	PARENTESCO	DIRECCION	TELEFONO
Laura Patrício Castañeda	Madre	Privada del Sabali calle Alemania 2251	2222996903
Gabriel Xochiuiltzecatl Cardoso	Amistad	Gustavo Díaz Ordaz #35 San Miguel Xonacatepec	2225315693
David Román Patrício	Hermano	Cabo San Lucas	5539028621
Vanessa Romero Romero	Amistad	Tlaxcala Privada Pedro Zacateco Sección 2	2461341925
Hugo Valerio Díaz	Amistad	Calle los Pinos San Miguel Sanctorum	2211834918
Fernanda Sherlin González Sánchez	Amistad	Acapulco Guerrero Calle 13 Juan R Escudero	7443196479
Reyna Esmeralda Osorio Castro	Amistad	Colonia Ignacio romer Vargas #25 Calle Itzace ihuatl	2212502087