



Solicitud de Empleo	Fecha <u>28/10/Octubre 2024</u>
	Puesto que solicita <u>Presente.</u>
Nota: La información aquí proporcionada será tratada confidencialmente	

DATOS PERSONALES

Apellido Paterno <u>RUIZ</u>	Apellido Materno <u>Nicamendi</u>	Nombre (s) <u>Eli Ovet</u>	Edad <u>34</u>	Estatura <u>1.70</u>	Peso <u>85</u>	Estado Civil <u>Unión Libre</u>
Dirección <u>1^a pte. Sur #1572 Barrio Tepayac, Pinalp.</u>			Código Postal <u>30400</u>	Teléfono Casa <u>9616608644</u>	Cel. <u>9616608644</u>	Sexo <u>M</u>
Fecha de Nacimiento <u>08/06/1990</u>	Lugar de Nacimiento <u>Tiquipilas, Chis.</u>	Nacionalidad <u>Mexicana</u>	Vive con: Sus Padres <input type="radio"/> Su Familia <input checked="" type="radio"/> Solo <input type="radio"/>			
Número de Seguridad Social <u>71099010630</u>	Correo electrónico (e-mail) <u>eliruiz2104@gmail.com</u>	¿Tiene licencia de conducir? <u>SI</u>	Registro Federal de Contribuyentes <u>RUNE 900608785</u>			
¿Cómo considera su estado de salud actual? Bueno <input checked="" type="radio"/> Regular <input type="radio"/> Malo <input type="radio"/>		¿Padece de alguna enfermedad crónica? Si <input type="radio"/> No <input checked="" type="radio"/>				¿Cuál? <u></u>
¿Qué deporte practica? <u>NO</u>		¿Pertenece a algún club social o Deportivo? <u>NO</u>		¿Cuál es su pasatiempo favorito? <u>Leer y escuchar música.</u>		
¿Cuál es su meta en la vida? <u>ser mejor ciudadano</u>						

DATOS FAMILIARES

Nombre	Vive	Finado	Domicilio	Ocupación
Padre <u>Angel octavio Ruiz S.</u>	<input checked="" type="checkbox"/>	<input type="checkbox"/>	<u>Jardines del pedregal tgz.</u>	<u>Comerciante</u>
Madre <u>Periboncamendi velazquez</u>	<input checked="" type="checkbox"/>	<input type="checkbox"/>	<u>Jardines del pedregal tgz.</u>	<u>Ama de casa</u>
Esposa (o) <u>Alma Judith Clemente v.</u>	<input checked="" type="checkbox"/>	<input type="checkbox"/>	<u>1^a pte Sur Barrio Tepayac</u>	<u>Empleada</u>
Nombre Hija (o) <u>Janaa qutsiri Ruiz Hdz</u>	<input checked="" type="checkbox"/>	<input type="checkbox"/>	<u>Jardines del pedregal tgz.</u>	<u>Estudiante</u>
Nombre Hija (o) <u>Brandon Eli Ruiz Hdz.</u>	<input checked="" type="checkbox"/>	<input type="checkbox"/>	<u>Jardines del pedregal tgz.</u>	<u>Estudiante</u>

ESCOLARIDAD

Nombre de la Escuela	Dirección	Fechas		Años	Documento Recibido
		De	A		
Primaria <u>Jesús María Cantón</u>	<u>col. Losos Man. Arma.</u>	<u>1996</u>	<u>2002</u>	<u>6</u>	<u>Certificado</u>
Secundaria <u>Vukntin Gomez ferriar</u>	<u>col 24 de Junio tgz.</u>	<u>2002</u>	<u>2005</u>	<u>3</u>	<u>Certificado</u>
Preparatoria <u>1stituto Alba de Mexico</u>	<u>Col. Aramoni tgz.</u>	<u>2017</u>	<u>2020</u>	<u>3</u>	<u>Certificado</u>
Profesional					
Estudios de Post grado					
Comercial u otras					
Estudios que efectúa en la actualidad:					
Escuela	Horario:	Carrera ó Curso			Grado



CONOCIMIENTOS GENERALES

Idiomas que domina:	<u>Español</u>
Funciones de oficina que domina:	
Paquetes de cómputo que domina:	

EMPLEO ACTUAL Y ANTERIORES

Concepto	Empleo actual o último	Empleo anterior	Empleo anterior	Empleo anterior
Tiempo que prestó sus servicios	<u>4 meses</u>	<u>8 meses</u>	<u>3 años</u>	
Nombre de la Compañía	<u>pvt. San Marcos</u>	<u>pvtos Chimbos</u>	<u>Análisis Alimentos</u>	
Dirección	<u>San Francisco</u>	<u>Barrio Centro</u>	<u>Col. Panteoncillo, Tg.</u>	
Teléfono	<u>968 126 0253</u>	<u>968 106 7737</u>	<u>961 357 9165</u>	
Puesto que desempeñaba	<u>Chofer Vendador</u>	<u>Parillero</u>	<u>Ayudante de Reparto</u>	
Ultimo sueldo	<u>4,200 Quinceal</u>	<u>1,600 Semanal</u>	<u>3,200 Quinceal</u>	
Motivo de su separación	<u>termino de contrato</u>	<u>mejor ingresos</u>	<u>Reparte de personal</u>	
Nombre de su jefe inmediato	<u>Abel Camacho</u>	<u>Victor Alfonso S.</u>	<u>Genesta Casarés</u>	
Puesto de su jefe inmediato	<u>Encargado</u>	<u>Dueño</u>	<u>Jefe de operaciones</u>	

DATOS GENERALES

¿Cómo se enteró de la vacante?	¿Posee automóvil propio?	Marca	Modelo
<u>Anuncio</u>	<u>NO</u>		
¿Algún pariente trabaja en esta empresa?	¿Tiene deudas?	Importe de la deuda	
<u>NO</u>	<u>NO</u>		
¿Tiene otros ingresos?	Describalos:	¿Sus gastos mensuales a cuánto ascienden?	
<u>NO</u>		<u>\$ 5,500</u>	
		¿Tiene crédito INFONAVIT?	
		<u>NO</u>	
¿Vive en casa propia?	<u>NO</u>	¿De cuánto es el descuento semanal de su crédito de INFONAVIT?	
¿Paga renta?	<u>NO</u>	Renta mensual	
¿Puede viajar?	<u>SI</u>		
Fecha en que podría presentarse a trabajar			
<u>De inmediato</u>			

Observaciones:

Comentarios del entrevistador

Manifiesto bajo protesta de decir verdad que la información contenida en el presente es la verdadera, esto es, entre otras cuestiones, mi condición física, mis aptitudes y capacidades, teniendo conocimiento de las sanciones a las cuales puedo ser sometido para el caso de dudar con falsedad

El Qued Peter Vincumendi

Nombre y Firma del Solicitante



Cuestionario COVID-19

En Distribuidora El Toro S.A. de C.V. la salud de nuestros colaboradores y de nuestros prestadores de servicios es primordial, así que hemos elaborado este pequeño cuestionario con la finalidad de proteger la integridad física de todos.

1.- Edad: *34 años*

2.- Genero: *Masculino*

3.- ¿Pertenece a algún grupo de riesgo? (> 60 años, hipertensión, diabetes, cardiopatías, patología pulmonar, enfermedad renal crónica, inmunosupresión, patología hepática.)

NO

4.- Desde el día 01 de JULIO hasta el día hoy ¿Has tenido inicio súbito de cualquiera de los siguientes síntomas: tos, fiebre, dificultad para respirar?

NO

5.- Algun familiar cercano o amistad con la que hayas convivido en los últimos 15 días ha sido diagnosticado con COVID-19 ó presentado algún síntoma de los anteriormente mencionados? (tos, fiebre, dificultad para respirar)

NO

6.- De Marzo a la fecha te han diagnosticado COVID-19 con la prueba PCR?

NO

El candidato manifiesta que la información brindada se realiza bajo protesta de decir verdad, so pena de ser acreedor de las sanciones que con motivo de su falsedad u omisión se pudieran generar en contra de la empresa.

Nombre y Firma del Colaborador: *Elie Duet Ruiz Nucamendi*

Fecha de realización del Cuestionario: *28/10/2024.*

FOLIO
A07 4134513



Identificador Electrónico
07046000120220014595



Clave Única de Registro de Población
RUNE900603HCSZCL02

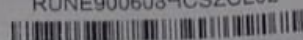

Número de Certificado de Nacimiento
NO HUBO

Entidad de Registro

CHIAPAS

Municipio de Registro

JIQUIPILAS

Compareció	Oficialía	Fecha de Registro	Libro	Número de Acta
AMBOS PROGENITORES	0001	09/12/1991	6	1027

Datos de la Persona Registrada

ELI OVET	RUIZ	NUCAMENDI
Nombre(s)	Primer Apellido	Segundo Apellido
HOMBRE	08/06/1990	JIQUIPILAS
Sexo	Fecha de Nacimiento	CHIAPAS
		Lugar de Nacimiento

Datos de Filiación de la Persona Registrada

ANGEL OCTAVIO	RUIZ	SARMIENTO	MEXICANA	
Nombre(s)	Primer Apellido	Segundo Apellido	Nacionalidad	CURP
DERBI	NUCAMENTE	VELAZQUEZ	MEXICANA	
Nombre(s)	Primer Apellido	Segundo Apellido	Nacionalidad	CURP

Anotaciones Marginales	Certificación
Sin anotaciones marginales.	Se extiende la presente copia certificada, con fundamento en los artículos 24, 35, 36, 37, 40 y 45 del Código Civil del Estado de Chiapas y artículos 9 fracciones XVII y XXVI, 68 y 93 del Reglamento del Registro Civil del Estado de Chiapas. La Firma Electrónica con la que cuenta es vigente a la fecha de expedición; tiene validez jurídica y probatoria de acuerdo a las disposiciones legales en la materia.
	A LOS 23 DÍAS DEL MES DE DICIEMBRE DE 2022. DOY FE.

Firma Electrónica Avanzada

VG 9t bz ux TE xp Yn Jv Oj Z6 Rm 9q YT rz NT k5 OH xB Y3 Rh Oj xW Mj d8
RV 50 aW Fh ZD pD SE iL UE FT TE 11 tm l aX 8p bz pK SV FV SV BJ TE
FT TE NV UI A8 UI VO RT kw MD Yw OE iD U1 pD TD Ay IF JI Z2 lz dH Jh

Código QR



Código de Verificación

10704600011991010270



LIC. JORGE DURANTE ITURBE
OFICIAL DEL REGISTRO CIVIL

La presente copia certificada del acta de nacimiento es un extracto del acta que se encuentra en los archivos del Registro Civil correspondiente, la cual se ha expedido con base en las disposiciones jurídicas aplicables, cuyos datos pueden ser verificados en la página <https://cevar.registrocivil.gob.mx/eVAR/ConsultaFolio.jsp>, capturando el Identificador Electrónico que se encuentra en la parte superior derecha del acta, para su consulta en dispositivos móviles, descarga una aplicación para lectura del código QR.



MÉXICO

INSTITUTO NACIONAL ELECTORAL CREDENCIAL PARA VOTAR



NOMBRE
RUIZ
NOLWENDI
ELI OVET

SEXO H

DOMICILIO
C 1A PONIENTE SUR S/N
BARR TEPEYAC 30400
CINTALAPA, CHIS.

CLAVE DE ELECTOR RZNCEL90060807H800

CURP
RUNE900608HCSZCL02

AÑO DE REGISTRO
2008 02

FECHA DE NACIMIENTO
08/06/1990

SECCIÓN
2171

VIGENCIA
2022 - 2032





ELECCIONES FEDERALES

LOCALS EXTRAORDINARIAS

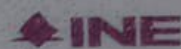

A006811

Edmundo Jacobo Molina

EDMUNDO JACOBO MOLINA
SECRETARIO EJECUTIVO DEL
INSTITUTO NACIONAL ELECTORAL

IDMEX2409075861<<2171081234630
9006083H3212312MEX<02<<10533<2
RUIZ<NUCAMENDI<<ELI<OVET<<<<<<

ESTADOS UNIDOS MEXICANOS

CONSTANCIA DE LA CLAVE ÚNICA DE REGISTRO DE POBLACIÓN



Soy México

Clave:

RUNE900608HCSZCL02

Nombre

ELI OVET RUIZ NUCAMENDI



Entidad de registro:

CHIAPAS



GOBIERNO DE
MÉXICO

GOBERNACIÓN

RENAPO



107046199101027

CURP Certificada: verificada con el Registro Civil

ELI OVET RUIZ NUCAMENDI

PRESENTE

Ciudad de México, a 26 de septiembre de 2024

El derecho a la identidad está consagrado en nuestra Constitución. En la Secretaría de Gobernación trabajamos todos los días para garantizar que las y los mexicanos gocen de este derecho plenamente; y de esta forma puedan acceder de manera más sencilla a trámites y servicios.

Nuestro objetivo es que el uso y adopción de la Clave Única de Registro de Población (CURP) permita a la población tener una sola llave de acceso a servicios gubernamentales, ser atendida rápidamente y poder realizar trámites desde cualquier computadora con acceso a internet dentro o fuera del país.

Nuestro compromiso es que la identidad de cada persona esté protegida y segura, por ello contamos con los máximos estándares para la protección de los datos personales. En este marco, es importante que verifiques que la información contenida en la constancia anexa sea correcta para contribuir a la construcción de un registro fiel y confiable de la identidad de la población.

Agradezco tu participación.

LUISA MARÍA ALCALDE LUJÁN

SECRETARIA DE GOBERNACIÓN



Estamos a sus órdenes para cualquier aclaración o duda sobre la conformación de su clave en **TELCURP**, marcando el **800 911 11 11**

La impresión de la constancia CURP en papel bond, a color o blanco y negro, es válida y debe ser aceptada para realizar todo trámite.

TRÁMITE GRATUITO

Los datos personales recabados, incorporados y tratados en la "Base de Datos Nacional de la Clave Única de Registro de Población" son utilizados para la asignación y gestión de la Clave Única de Registro de Población, en cumplimiento a las funciones y atribuciones de la Dirección General del Registro Nacional de Población e Identidad (RENAPO) de la Secretaría de Gobernación. La persona titular de los datos personales podrá ejercer sus derechos ARCOP a través de la Unidad de Transparencia de la Secretaría de Gobernación, enviando correo electrónico a unidad_transparencia@segob.gob.mx o de manera personal en la calle Abraham González no.50, Planta Baja, Col. Juárez, Cuauhtémoc, Ciudad de México, C.P. 06600. En RENAPO protegemos y salvaguardamos tus datos personales. Consulta la versión integral de nuestro Aviso de Privacidad en <https://www.gob.mx/segob/renapo>

CÉDULA DE IDENTIFICACIÓN FISCAL



HACIENDA
SECRETARÍA DE HACIENDA Y CRÉDITO PÚBLICO



SAT
SERVICIO DE ADMINISTRACIÓN TRIBUTARIA



RUNE900608785
Registro Federal de Contribuyentes

ELI OVET RUIZ NUCAMENDI
Nombre, denominación o razón social

IdCIF: 15050100433
VALIDA TU INFORMACIÓN FISCAL

CONSTANCIA DE SITUACIÓN FISCAL

Lugar y Fecha de Emisión
CINTALAPA DE FIGUEROA , CHIAPAS A 20 DE OCTUBRE DE 2024



Datos de Identificación del Contribuyente:	
RFC:	RUNE900608785
CURP:	RUNE900608HCSZCL02
Nombre (s):	ELI OVET
Primer Apellido:	RUIZ
Segundo Apellido:	NUCAMENDI
Fecha inicio de operaciones:	07 DE MAYO DE 2015
Estatus en el padrón:	ACTIVO
Fecha de último cambio de estado:	07 DE MAYO DE 2015
Nombre Comercial:	ELI OVET RUIZ NUCAMENDI

Datos del domicilio registrado	
Código Postal:30400	Tipo de Vialidad: CALLE
Nombre de Vialidad: 1RA PONIENTE SUR	Número Exterior: 1572
Número Interior:1572	Nombre de la Colonia: TEPEYAC
Nombre de la Localidad: CINTALAPA DE FIGUEROA	Nombre del Municipio o Demarcación Territorial: CINTALAPA DE FIGUEROA
Nombre de la Entidad Federativa: CHIAPAS	Entre Calle: 15 AVENIDA SUR

Y Calle: 16 AVENIDA SUR

Actividades Económicas:

Orden	Actividad Económica	Porcentaje	Fecha Inicio	Fecha Fin
1	Asalariado	100	07/05/2015	

Regímenes:

Régimen	Fecha Inicio	Fecha Fin
Régimen de Sueldos y Salarios e Ingresos Asimilados a Salarios	07/05/2015	

Sus datos personales son incorporados y protegidos en los sistemas del SAT, de conformidad con los Lineamientos de Protección de Datos Personales y con diversas disposiciones fiscales y legales sobre confidencialidad y protección de datos, a fin de ejercer las facultades conferidas a la autoridad fiscal.

Si desea modificar o corregir sus datos personales, puede acudir a cualquier Módulo de Servicios Tributarios y/o a través de la dirección <http://sat.gob.mx>

"La corrupción tiene consecuencias ¡denúnciala! Si conoces algún posible acto de corrupción o delito presenta una queja o denuncia a través de: www.sat.gob.mx, denuncias@sat.gob.mx, desde México: (55) 8852 2222, desde el extranjero: + 55 8852 2222, SAT móvil o www.gob.mx/sfp".

Cadena Original Sello:

||2024/10/20|RUNE900608785|CONSTANCIA DE SITUACIÓN FISCAL|20000108888800000031||
11ee2yKPDrlDnHvNmQNhMc7e8TpZFWXRuIMStLHhGzoggputzLnRBNcAMCuBMcx02YPX+KWY5D9hF1c77
LcBzNA/bL7p5qzwPo/D+hCdE52qFgxgGb+JpABuOe3Pwle9/G2wiaY99+NmrCDRP8m2e4hcnWUd+Sen8SPgw
H8=



Contacto

Av. Hidalgo 77, col. Guerrero, C.P. 06300, Ciudad de México.
Atención telefónica desde cualquier parte del país:
MarcaSAT 55 627 22 728 y para el exterior del país:
(+52) 55 627 22 728

Instituto Mexicano del Seguro Social

Asignación de Número de Seguridad Social

Homoclave del trámite	Folio
IMSS-02-008	17295596246621247839127
Homoclave del formato	Fecha de solicitud del trámite
FF-IMSS-013	21 / 10 / 2024 DD MM AAAA

El Instituto Mexicano del Seguro Social hace constar que se recuperó el siguiente:

Número de Seguridad Social:	71099010630
CURP:	RLNE900608HCSZCLO2
Nombre(s):	ELI OVET
Primer apellido:	RUIZ
Segundo apellido:	NUCAMENDI
Sexo:	Hombre
Fecha de nacimiento:	08/06/1990
Lugar de nacimiento:	CHIAPAS

Este Número de Seguridad Social es único, permanente e intransferible y se asigna para el control del registro de los trabajadores o sujetos de aseguramiento y sus beneficiarios, las prestaciones en especie y en dinero se otorgarán cuando hayan cumplido con los requisitos previstos en la Ley del Seguro Social y sus Reglamentos, la individualización de los recursos en las Administradoras de Fondos para el Retiro (AFORE) y el Instituto del Fondo Nacional de la Vivienda de los Trabajadores (INFONAVIT) se efectuará durante el periodo en que se encuentre inscrito con un patrón.

El trabajador se registrará en la UMF, asignada, de acuerdo a su domicilio cuando un patrón lo inscriba en el Instituto.

Aviso de privacidad

Los datos personales recabados serán protegidos, tratados e incorporados en el sistema de datos personales denominado Catálogo Nacional de Asegurados (CANASE) con fundamento en los artículos 22 de la Ley del Seguro Social, 13 fracciones IV y V, 18, 19, 20 y 21 de la Ley Federal de Transparencia y Acceso a la Información Pública Gubernamental, cuya finalidad es proteger, contener, ordenar y clasificar los datos de los patrones y asegurados. El CANASE está registrado en el Listado de Sistemas de Datos Personales ante el Instituto Nacional de Transparencia, Acceso a la Información y Protección de Datos Personales (www.inai.org.mx), y será transmitido al INFONAVIT y a la CONSAR con la finalidad de que el asegurado haga valer su derecho de ejercicio de crédito de vivienda y disposición del Seguro de Retiro, además de otras prestaciones previstas en la Ley. La Unidad Administrativa responsable del Sistema de Datos Personales, es la Dirección de Incorporación y Recaudación en coordinación con la Dirección de Innovación y Desarrollo Tecnológico, ambas dependientes del IMSS, en su caso el interesado podrá ejercer los derechos de acceso y corrección en la Subdelegación de control que corresponde al domicilio del patrón o del asegurado. Lo anterior se informa en cumplimiento del decimosegundo de los Lineamientos de Protección de Datos Personales, publicados en el Diario Oficial de la Federación el 30 de septiembre de 2005.

Aviso importante

Ahora que cuentas con tu número de seguridad social, no olvides acudir a la AFOR de tu preferencia a registrar tu cuenta individual donde se depositarán tus aportaciones de Ahorro para el Retiro. También puedes hacerlo vía electrónica en: www.consar.gob.mx en la sección "SAR en línea". Recuerda que es un dato que solicitará tu patrón o empresa al momento de contratarte.

Cadena original: |||Invocante-portalimssdigital|Tipo de trámite:Localización de NSS|Fecha:21 de octubre 2024, 19:13:44|Folio:17295596246621247839127|RFC:|Nombre o Razon Social:ELI OVET RUIZ NUCAMENDI|Carp:RLNE900608HCSZCLO2|Número Registro Patronal:|Número de Seguridad Social:71099010630||

Sello Digital: E2OoT0WXdWgAbz6YEzoGGXuaXT9Bj2GGX0eH0cyBcG+Sa2Gr9Kxe4kq1okUNq45wY1MkSIQM8FZQBd1sF/k7g+c/LHw84JozvMNZx1LVsk120OxibOlzY/eff52laXtjBvna8ZJtHqcFvvo+VmjXeJ5TdMwRcfhoo5CT8tVsVbrCkDAzArApoV

Secuencia Notarial: 8bb3766e-b945-460b-bcf7-071115379667

Número de Serie: 00000000000000000001

GOBIERNO DE
MÉXICO

Contacto

Paseo de la Reforma 476, PB.
Col. Juárez, Delegación
Cuauhtémoc, C.F. 06600 México, D.F.
Tel. 01 800 625 25 25
<http://www.imss.gob.mx>



Comisión Federal de Electricidad®

CFE Suministrador de Servicios Básicos
Río Ródano No. 14, colonia Cuauhtémoc,
Alcaldía Cuauhtémoc, Código Postal 06500,
Ciudad de México, RFC: CSS160330CP7

GABRIELA ESCOBAR ESCOBAR

DOM CONOCIDO
INSURGENTES
INSURGENTES. C.P. 30400
CINTALAPA DE FIGUERO, CHIS.

NO. DE SERVICIO : 676851001259

RMU : 30400 85-10-30 EOHG-850306 075 CFE

CUENTA : 03DK04P015072690

LIMITE DE PAGO: 17 SEP 24

**CORTE A PARTIR:
18 SEP 24**

TARIFA: 1A NO. MEDIDOR: F757MH MULTIPLICADOR: 1

HILOS: 1

PERIODO FACTURADO: 02 JUL 24 - 30 AGO 24

TOTAL A PAGAR:

\$54

(CINCUENTA Y CUATRO PESOS M.N.)

¿QUIERES RECIBIR TU RECIBO DIGITAL?

En 3 Pasos:

1. Escanea el QR.
2. Actualiza tus datos.
3. Listo.



Concepto	Lectura actual		Lectura anterior		Total periodo	Precio (MXN)	Subtotal (MXN)
	Medida	Estimada	Medida	Estimada			
		X		X			
Energía (kWh)		18862		18862	0		0.00
Básico					0	0.927	0.00
Suma					0		0.00
							Subtotal



Este gráfico refleja tu nivel de consumo. A menor uso, mayor apoyo.

Costos de la energía en el Mercado Eléctrico Mayorista					Desglose del importe a pagar	
Concepto	\$	\$/kW	\$/kWh	Importe (MXN)	Concepto	Importe (MXN)
Suministro	0.00	0.00	0.00	0.00	Energía	46.35
Distribución	0.00	0.00	0.00	0.00	IVA 16%	7.42
Transmisión	0.00	0.00	0.00	0.00	Total	\$53.77
CENACE	0.00	0.00	0.00	0.00		
Energía	0.00	0.00	0.00	0.00		
Capacidad	0.00	0.00	0.00	0.00		
SCnMEM ⁽¹⁾	0.00	0.00	0.00	0.00		

(1) SCnMEM: Costos relacionados con los servicios del Mercado. (2) DAP: Derecho al Alumbrado Público. (3) Cargos o créditos: Diversos conceptos que se pueden incluir en el aviso recibo relacionados con el suministro.

Fecha, hora y lugar de impresión: 04 SEP 24 12:29:36 hrs. Blvd. Rodolfo Figueroa Esq. 2a. Av. de la Unidad Deportiva, Ciudad de México, CDMX, México

30400 85-10-30 EOHG-850306 075 CFE
01 676851001259 240917 000000054 6



03DK04P015072690

Repartir

-324-

\$54

(CINCUENTA Y CUATRO PESOS M.N.)

GOBIERNO DEL ESTADO DE CHIAPAS

CE-06-S612

SECRETARÍA DE EDUCACIÓN
SUBSECRETARÍA DE EDUCACIÓN ESTATAL
DIRECCIÓN DE EDUCACIÓN MEDIA
DEPARTAMENTO DE SERVICIOS ESCOLARES



SISTEMA
EDUCATIVO NACIONAL
CHIAPAS

La dirección del **BACHILLERATO TECNOLÓGICO DEL INSTITUTO ALBA DE MEXICO**

Régimen: **PARTICULAR** Clave: **07PSU0116F** Turno: **MATUTINO** No. De Acuerdo: **UDM08/2005**

CERTIFICA que: **ELI OVET RUIZ NUCAMENDI**

Con No. De Control: **102580808** acreditó el plan de estudios vigente de BACHILLERATO con área de salida en: **CIENCIAS SOCIALES Y HUMANIDADES** de **AGOSTO** de **2017**

a **JULIO** de **2020** con los resultados que a continuación se anotan.

PRIMER CUATRIMESTRE	calificación		observaciones	SEGUNDO CUATRIMESTRE	calificación		observaciones
	cifra	letra			cifra	letra	
MATEMÁTICAS I	9	NUEVE		MATEMÁTICAS II	9	NUEVE	
INFORMÁTICA I	8	OCHO		INFORMÁTICA II	8	OCHO	
INTRODUCCION A LAS CIENCIAS EXPERIMENTALES	6	SEIS		FÍSICA I	6	SEIS	
INTRODUCCION A LAS CIENCIAS SOCIALES	9	NUEVE		QUÍMICA I	9	NUEVE	
FILOSOFÍA	9	NUEVE		CIENCIAS SOCIALES	9	NUEVE	
TALLER DE LECTURA I	9	NUEVE		ÉTICA	9	NUEVE	
TALLER DE REDACCION I	8	OCHO		TALLER DE LECTURA II	8	OCHO	
INGLÉS I	8	OCHO		TALLER DE REDACCIÓN II	8	OCHO	
				INGLÉS II	9	NUEVE	
TERCER CUATRIMESTRE	calificación		observaciones	CUARTO CUATRIMESTRE	calificación		observaciones
	cifra	letra			cifra	letra	
MATEMÁTICAS III	8	OCHO		MATEMÁTICAS IV	8	OCHO	
FÍSICA II	9	NUEVE		BIOLOGÍA I	7	SIETE	
QUÍMICA II	7	SIETE	SO	ECOLOGÍA I	10	DIEZ	
HISTORIA DE MEXICO	6	SEIS	PO	ESTRUCTURA SOCIOECONÓMICA DE MÉXICO Y DE CHIAPAS	8	OCHO	
ADMINISTRACIÓN I	9	NUEVE		ADMINISTRACIÓN II	10	DIEZ	
METODOLOGÍA DE INVESTIGACIÓN I	6	SEIS	PO	METODOLOGÍA DE INVESTIGACIÓN II	9	NUEVE	
TALLER DE LECTURA III	7	SIETE		TALLER DE LECTURA IV	8	OCHO	
TALLER DE REDACCIÓN III	9	NUEVE		TALLER DE REDACCIÓN IV	10	DIEZ	
INGLÉS III	9	NUEVE		INGLÉS IV	7	SIETE	
QUINTO CUATRIMESTRE	Calificación		observaciones	SEXTO CUATRIMESTRE	Calificación		observaciones
	cifra	Letra			cifra	letra	
ESTADÍSTICA I	9	NUEVE		ESTADÍSTICA II	9	NUEVE	
ECONOMÍA I	8	OCHO		ECONOMÍA II	9	NUEVE	
INTRODUCCION AL ESTUDIO DEL DERECHO	6	SEIS		DERECHO POSITIVO MEXICANO	9	NUEVE	
HISTORIA UNIVERSAL I	9	NUEVE		HISTORIA UNIVERSAL II	8	OCHO	
ANTROPOLOGÍA	9	NUEVE		SOCIOLOGÍA	8	OCHO	
DOCTRINAS FILOSÓFICAS I	9	NUEVE		DOCTRINAS FILOSÓFICAS II	9	NUEVE	
PSICOLOGÍA I	8	OCHO		PSICOLOGÍA II	10	DIEZ	
ESPAÑOL	8	OCHO		ETIMOLOGÍAS GRECOLATINAS	8	OCHO	
				PROMEDIO GENERAL	8.5		

OBSERVACIONES: RECIBIÓ EL SERVICIO DE ORIENTACION EDUCATIVA Y REALIZÓ ACTIVIDADES CULTURALES O DEPORTIVAS

Carta de recomendación

Cintalapa, 20-10-2024

A quien corresponda.

Por este medio hago saber al destinatario de esta carta, que conozco al señor Eli Ovet Ruíz Nucamendi desde hace 3 años, en virtud de ser conocido del señor Ovet siempre se ha mostrado ante mi como una persona respetuosa, Integra, eficiente, honesta y diligente por lo que no tengo inconveniente en recomendarlo ampliamente para cualquier trabajo que se le indique.

Sin otro particular, me despido de usted y quedo a sus ordenes para cualquier aclaración.

ATENTAMENTE



Cruz Yaneth Vallecillo Orozco

(968 112 7807)

CARTA DE RECOMENDACIÓN

Cintalapa de Figueroa, Chiapas, 20-2024

¡A quien corresponda!

Me dirijo a usted de la manera más atenta para recomendar a Eli Ovet Ruíz Nucamendi, a quien conozco desde hace 7 años, en los cuales se ha destacado por sus excelentes valores como la honestidad, compromiso, Respeto y lealtad, reconociéndolo así, como una persona capaz de lograr los objetivos que se proponga.

Por ello no tengo ningún inconveniente en otorgar esta carta de recomendación para los fines que el interesado convenga, me pongo a su entera disposición para ser contactado y corroborar esta información.

ATENTAMENTE

Martha Lizbeth Vázquez Cruz

(9616590645)

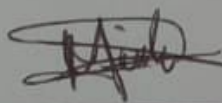

Elivioiz2104@gmail.com.

(3221081022)

ГЛАВНОЕ УПРАВЛЕНИЕ НАЛОГОВ



MÉXICO

INSTITUTO NACIONAL ELECTORAL CREDENCIAL PARA VOTAR



NOMBRE
CLEMENTE
VERA
ALMA JUDITH

SEXO M

DOMICILIO
C 1A PONIENTE SUR 1572
BARR TEPEYAC 30400
CINTALAPA, CHIS.

CLAVE DE ELECTOR CLVRAL87123107M300

CURP
CEVA871231MCSLRL04

AÑO DE REGISTRO
2007 03

FECHA DE NACIMIENTO
31/12/1987

SECCIÓN
2171

VIGENCIA
2023 - 2033

ALMA JUDITH CLEMENTE VERA ALMA JUDITH CLEMENTE VERA ALMA JUDITH CLEMENTE VERA



ELECCIONES FEDERALES

LOCALES Y EXTRAORDINARIAS

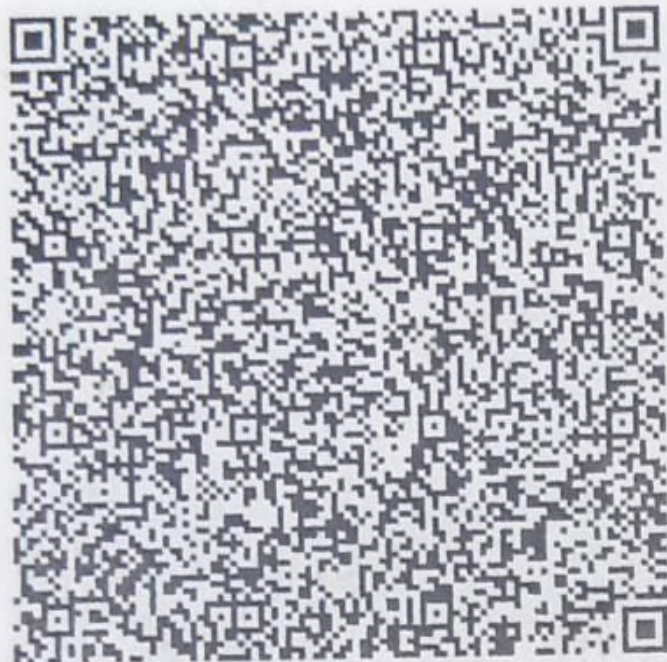

A004301

MÉXICO, INSTITUTO NACIONAL ELECTORAL, MÉXICO, INSTITUTO NACIONAL ELECT
MIGUEL ANGEL PATIÑO ARROYO
ENCARGADO DEL DESPACHO DE
LA SECRETARÍA EJECUTIVA DEL
INSTITUTO NACIONAL ELECTORAL

IDMEX2490917046<<2171077135531
8712312M3312315MEX<03<<05466<7
CLEMENTE<VERA<<ALMA<JUDITH<<<<



Consulta de Movimientos: lunes 21 octubre 2024
Banco Azteca S. A. Institución de Banca Múltiple

ELI OVET RUIZ NUCAMENDI

No. Cliente: 83167408

No. Cuenta: 98880125657180

Cuenta CLABE: 127115001256571804

RFC: RUNE900608785

Domicilio: C OPALO MZ1 MZ1 LT9 JARDINES
DEL PEDREGAL 29049 CHIAPAS
TUXTLA GUTIERREZ

Resumen mensual de movimientos de la cuenta

Saldo inicial al 01 octubre 2024 \$9.80

(+) Depósitos del Periodo + \$10.00

Depósitos (+) \$10.00

Intereses (+) \$0.00

(-) Retiros del Periodo - \$0.00

Retiros (-) \$0.00

Comisiones (-) \$0.00

Saldo Final al 21 octubre 2024 = \$19.80

Detalle de Depósitos del Periodo

Del 01 octubre 2024 al 21 octubre 2024

Monto de la operación	Concepto	Fecha	Lugar o Canal de Operación
\$10.00	DEPOSITO DE EFECTIVO	2024-10-21	LUGAR: VENTANILLA

Total \$10.00

Detalle de Retiros del Periodo

Del 01 octubre 2024 al 21 octubre 2024

Monto de la operación	Concepto	Fecha	Lugar o Canal de Operación
-----------------------	----------	-------	----------------------------

Total \$0.00

* Comisiones

Comisiones

=

\$0.00

Resumen de Movimientos del período seleccionado