

Instituto Mexicano del Seguro Social

Asignación o Localización de Número de Seguridad Social

Tarjeta de Número de Seguridad Social

Fecha: 28 de junio de 2021

Folio de la solicitud: 1624934518721570589382

Instituto Mexicano del Seguro Social	
	BLANCA ESTELA MOLINA HOYOS tu Número de Seguridad Social es: 48038512280
Asociado a la CURP: MOHB850119MPLLYL01	
	
Imprime y recorta 	

Este Número de Seguridad Social es único, permanente e intransferible y se asigna para el control del registro de los trabajadores o sujetos de aseguramiento y sus beneficiarios; las prestaciones en especie y en dinero se otorgarán cuando hayan cumplido con los requisitos previstos en la Ley del Seguro Social y sus Reglamentos; la individualización de los recursos en las Administradoras de Fondos para el Retiro (AFORE) y el Instituto del Fondo Nacional de la Vivienda de los Trabajadores (INFONAVIT) se efectuará durante el periodo en que se encuentren inscritos con un patrón.

Ahora que cuentas con tu Número de Seguridad Social, no olvides acudir a la AFOR de tu preferencia a registrar tu cuenta individual donde se depositarán tus aportaciones de Ahorro para el Retiro. También puedes hacerlo vía electrónica en: www.consar.gob.mx en la sección "SAR en línea". Recuerda que es un dato que solicitará tu patrón o empresa al momento de contratarte.

Cadena original: ||Invocante:portalimssdigital|Tipo de trámite:Asignación de NSS|Fecha:28 de junio 2021, 21:41:58|Folio:1624934518721570589382|RFC:|Nombre o Razon Social:BLANCA ESTELA MOLINA HOYOS|Cup:MOHB850119MPLLYL01|Número Registro Patronal:|Número de Seguridad Social:48038512280||

Sello Digital: yAp7Yksv26NHNoh50hkFBOy4g5V9HvD2Ksx7Ue2+24gMlyf0jS7M2k82SOQqwr7Pp6yYkqonjHt2/iyX1fl4RHPWzDn Maal/qvvJQBjbrhh3YKr19UmMao0YzqSez+U5ZT+yQrjiU3h/ys2ICR0ZuDzzbm6NhU17PLs5zgOEa050qsXezOkESPWF

Secuencia Notarial: b24f76ce-cf72-44c8-948a-df64d1c1f776

Número de Serie: 00000000000000000001

Contacto

Paseo de la Reforma 476. P.B.
Col. Juárez, Delegación
Cuauhtémoc C.P. 06600 México, D.F.
Tel. 01 800 623 23 23
<http://atencion.contactoimss.com.mx>

CÉDULA DE IDENTIFICACIÓN FISCAL



HACIENDA



SAT

SERVICIO DE ASESORIA FISCAL Y DE TRIBUTACIÓN



MOHB850119S39
Registro Federal de Contribuyentes

BLANCA ESTELA MOLINA
HOYOS
Contribuyente individual en persona
física

VERIFICAR
VALIDA TU INFORMACIÓN
FISCAL

CONSTANCIA DE SITUACIÓN FISCAL

Lugar y Fecha de Emisión
PUEBLA, PUEBLA A 06 DE DICIEMBRE 2024



MOHB850119S39

Datos de Identificación del Contribuyente:

RFC: MOHB850119S39
CURP: MOHB850119MPLLYL01
Nombre (s): BLANCA ESTELA
Primer Apellido: MOLINA
Segundo Apellido: HOYOS
Fecha inicio de operaciones: 22 DE MARZO DE 2004
Estatus en el padrón: ACTIVO
Fecha de último cambio de estado: 22 DE MARZO DE 2004
Nombre Comercial:

Datos del domicilio registrado

Código Postal: 72080
Nombre de Vialidad: 13 NTE
Número Interior: F
Nombre de la Localidad: HEROICA PUEBLA DE ZARAGOZA
Nombre de la Entidad Federativa: PUEBLA
Tipo de Vialidad: CALLE
Número Exterior: 3601
Nombre de la Colonia: SANTA MARIA
Nombre del Municipio o Demarcación Territorial: PUEBLA
Entre Calle: 36 PTE



HACIENDA

SERVICIO DE ASESORIA FISCAL Y DE TRIBUTACIÓN



SAT

SERVICIO DE ASESORIA FISCAL Y DE TRIBUTACIÓN

Contacto

Av. Hidalgo 77, col. Guerrero, C.P. 06300 Ciudad de México
Atención telefónica desde cualquier parte del país
Marca SAT 55 627 22 728 y para el exterior del país
(+52) 55 627 22 728



Comisión Federal de Electricidad®

CFE Suministrador de Servicios Básicos
Río Ródano No. 14, colonia Cuauhtémoc,
Alcaldía Cuauhtémoc, Código Postal 06500,
Ciudad de México. RFC: CSS160330CP7



MOLINA HOYOS BLANCA ESTELA

CLAVELES 1 2

M ALLENDE E I LOPEZ RAYON

HISTORIADORES 08JC.P.72365

PUEBLA,PUE.

NO. DE SERVICIO:219080901382

RMU:72365 08-09-09 XAXX-010101 002 CFE

CUENTA:33DV08C013334400

LÍMITE DE PAGO:09 DIC 24

CORTE A PARTIR:10 DIC 24

TARIFA:01**NO. MEDIDOR:**K940BL

MULTIPLICADOR:1

NO HILOS:1

PERIODO FACTURADO:23 SEP 24-22 NOV 24

TOTAL A PAGAR:

\$292

(DOSCIENTOS NOVENTA Y DOS PESOS M.N.)



Concepto	Lectura actual Medida <input checked="" type="checkbox"/> Estimada <input type="checkbox"/>	Lectura anterior Medida <input checked="" type="checkbox"/> Estimada <input type="checkbox"/>	Total periodo	Precio (MXN)	Subtotal (MXN)
Energía (kWh)	11,279	11,066	213		
Basico			150	1.051	157.65
Intermedio			63	1.275	80.32



Este gráfico refleja tu nivel de consumo. A menor uso, mayor apoyo.

Subtotal

Costos de la energía en el Mercado Eléctrico Mayorista					Desglose del importe a pagar	
Concepto	\$	\$/kW	\$/kWh	Importe (MXN)	Concepto	Importe (MXN)
Suministro	72.00	0.00	0.00	72.00	Energía	237.98
Distribución	0.00	0.00	316.82	316.82	IVA 16%	38.08
Transmisión	0.00	0.00	37.68	37.68	Fac. del Periodo	276.06
CENACE	0.00	0.00	1.38	1.38	DAP(2)	15.47
Energía	0.00	0.00	179.35	179.35	Adeudo Anterior	421.55
Capacidad	0.00	0.00	114.81	114.81	Su Pago	-421.00
SCnMEM(1)	0.00	0.00	1.32	1.32	Total	292.08

Apoyo Gubernamental 485.38

Fecha, hora y lugar de impresion:06/12/2024 15:33:59hrs12 Oriente2407Col. HumboldtPueblaPueblaPueblaMexicoCP 72350

(1) SCnMEM: Costos relacionados con los servicios del Mercado. (2) DAP: Derecho al Alumbrado Público. (3) Cargos o créditos: Diversos conceptos que se pueden incluir en el aviso recibo relacionados con el suministro.



72365 08-09-09 XAXX-010101 002 CFE
01 219080901382 241209 000000292 0



33DV08C013334400Repartir

-1-

CFE-contigo



\$292

(DOSCIENTOS NOVENTA Y DOS PESOS M.N.)

ESTADOS UNIDOS MEXICANOS

GOBIERNO DE LA CLAVE ÚNICA
DE REGISTRO DE POBLACIÓN



Clave:

MOHB850119MPLLYL01

Nombre

BLANCA ESTELA MOLINA HOYOS



Entidad de registro: **PUEBLA**

GOBIERNO DE
MÉXICO

GOBERNACIÓN

RENAPO



121114198502220

CURP Certificada: verificada con el Registro Civil

BLANCA ESTELA MOLINA HOYOS

PRESENTE

Ciudad de México, a 27 de agosto de 2024

El derecho a la identidad está consagrado en nuestra Constitución. En la Secretaría de Gobernación trabajamos todos los días para garantizar que las y los mexicanos gocen de este derecho plenamente; y de esta forma puedan acceder de manera más sencilla a trámites y servicios.

Nuestro objetivo es que el uso y adopción de la Clave Única de Registro de Población (CURP) permita a la población tener una sola llave de acceso a servicios gubernamentales, ser atendida rápidamente y poder realizar trámites desde cualquier computadora con acceso a internet dentro o fuera del país.

Nuestro compromiso es que la identidad de cada persona esté protegida y segura; por ello contamos con los máximos estándares para la protección de los datos personales. En este marco, es importante que verifiques que la información contenida en la constancia anexa sea correcta para contribuir a la construcción de un registro fiel y confiable de la identidad de la población.

Agradezco tu participación.

LUISA MARÍA ALCALDE LUJÁN

SECRETARIA DE GOBERNACIÓN



Estamos a sus órdenes para cualquier aclaración o duda sobre la conformación de su clave en **TELCURP**, marcando el **800 911 11 11**

La impresión de la constancia CURP en papel bond, a color o blanco y negro, es válida y debe ser aceptada para realizar todo trámite.

TRÁMITE GRATUITO

Los datos personales recabados, incorporados y tratados en la "Base de Datos Nacional de la Clave Única de Registro de Población" son utilizados para la asignación y gestión de la Clave Única de Registro de Población, en cumplimiento a las funciones y atribuciones de la Dirección General del Registro Nacional de Población e Identidad (RENAPO) de la Secretaría de Gobernación. La persona titular de los datos personales podrá ejercer sus derechos ARCO a través de la Unidad de Transparencia de la Secretaría de Gobernación, enviando correo electrónico a unidad.transparencia@segob.gob.mx o de manera personal en la calle Abraham González no.50, Planta Baja, Col. Juárez, Cuauhtémoc, Ciudad de México, C.P. 06600. En RENAPO protegemos y salvaguardamos tus datos personales. Consulta la versión integral de nuestro Aviso de Privacidad en <https://www.gob.mx/segob/renapo>



Solicitud de Empleo	Fecha / /	
	Puesto que solicita:	
	Sueldo mensual	
Nota: La información aquí proporcionada será tratada confidencialmente		

DATOS PERSONALES

Apellido Paterno MOLINA	Apellido Materno HOYOS	Nombre (s) BLANCA ESTELA	Edad 20	Estatura 1.51	Peso 57	Estado Civil D.V.
Dirección CLAVELLES 1 2A SECC. ENCUINAR			Código Postal 72390	Teléfono Casa: 6098 Cel: 222157		Sexo F
Fecha de Nacimiento 19/01/85	Lugar de Nacimiento PUE.	Nacionalidad MEX.	Vive con: Sus Padres <input type="radio"/> Su Familia <input checked="" type="radio"/> Solo <input type="radio"/>			
Número de Seguridad Social 4803851280	Correo electrónico (e-mail) blanca19@gmail.com	¿Tiene licencia de manejo? NO VIGENTE	Registro Federal de Contribuyentes MOH8850119539			
¿Cómo considera su estado de salud actual? Bueno <input type="radio"/> Regular <input type="radio"/> Malo <input type="radio"/>		¿Padece de alguna enfermedad crónica? Si <input type="radio"/> No <input type="radio"/> ¿Cuál?				
¿Qué deporte practica? NO		¿Pertenece a algún club social o Deportivo? NO		¿Cuál es su pasatiempo favorito? LEER Y ESCUCHAR MUSICA		
¿Cuál es su meta en la vida?						

DATOS FAMILIARES

Nombre	Vive	Finado	Domicilio	Ocupación
Padre DAVID J MOLINA REYES.	<input checked="" type="checkbox"/>		CLAV. 1 ENCUINAR 2DA SECC.	CONSTRUCCION
Madre A. ESTELA HOYOS PASTOR		<input checked="" type="checkbox"/>		
Esposa (o)				
Nombre Hija (o)				
AMANDA LUCIA DIAZ MOLINA.	<input checked="" type="checkbox"/>			EMPLEADA.
Nombre Hija (o)				
ELIAN T. MOLINA HOYOS	<input checked="" type="checkbox"/>			
Nombre Hija (o)				

ESCOLARIDAD

Nombre de la Escuela	Dirección	Fechas		Años	Documento Recibido
		De	A		
Primaria SOLIDARIDAD	2007 TRACE. SN FED.	90	96.	4	37
Secundaria FLORES KRONIN	9 NTE 43SUR CENTRO	96	99	3	57
Preparatoria COLEC. 014.	LAGARITA	99	02	3	51
Profesional		02	07		
Estudios de Post grado					
Comercial u otras					
Estudios que efectúa en la actualidad:					
Escuela	Horario:	Carrera ó Curso			Grado



CONOCIMIENTOS GENERALES

Idiomas que domina:	
Funciones de oficina que domina:	COMPUTADOR, CARTERA CLIENTES, ADMIN.
Paquetes de cómputo que domina:	CANVA, CYNDUS, PHOTOSHOP

EMPLEO ACTUAL Y ANTERIORES

Concepto	Empleo actual o último	Empleo anterior	Empleo anterior	Empleo anterior
Tiempo que prestó sus servicios				
Nombre de la Compañía				
Dirección				
Teléfono				
Puesto que desempeñaba				
Último sueldo				
Motivo de su separación				
Nombre de su jefe inmediato				
Puesto de su jefe inmediato				

DATOS GENERALES

¿Cómo se enteró de la vacante?	¿Posee automóvil propio?	Marca	Modelo
	NO		
¿Algún pariente trabaja en esta empresa?	¿Tiene deudas?	Importe de la deuda	
NO	NO		
¿Tiene otros ingresos?	Describalos:	¿Sus gastos mensuales a cuánto ascienden?	
NO		4,000	
¿Vive en casa propia?	SI	¿Tiene crédito INFONAVIT?	
		NO	
¿Paga renta?	NO	¿De cuánto es el descuento semanal de su crédito de INFONAVIT?	
	Renta mensual		
¿Puede viajar?	SI		
Fecha en que podría presentarse a trabajar			
INMEDIATAMENTE			

Observaciones:

Comentarios del entrevistador

Manifiesto bajo protesta de decir verdad que la información contenida en el presente es la verdadera, esto es, entre otras cuestiones, mi condición física, mis aptitudes y capacidades, teniendo conocimiento de las sanciones a las cuales puedo ser sometido para el caso de declarar con falsedad

OLANOA ESTELA MORA MORA

Nombre y Firma del Solicitante



Cuestionario COVID-19

En Distribuidora El Toro S.A. de C.V. la salud de nuestros colaboradores y de nuestros prestadores de servicios es primordial, así que hemos elaborado este pequeño cuestionario con la finalidad de proteger la integridad física de todos.

1.- Edad: 40 AÑOS

2.- Genero: FEMENINO

3.- ¿Pertenece a algún grupo de riesgo? (> 60 años, hipertensión, diabetes, cardiopatías, patología pulmonar, enfermedad renal crónica, inmunosupresión, patología hepática.)

NO

4.- Desde el día 01 de JULIO hasta el día hoy ¿Has tenido inicio súbito de cualquiera de los siguientes síntomas: tos, fiebre, dificultad para respirar?

TOS

5.-Algun familiar cercano o amistad con la que hayas convivido en los últimos 15 días ha sido diagnosticado con COVID-19 ó presentado algún síntoma de los anteriormente mencionados?(tos, fiebre, dificultad para respirar)

NO

6.-De Marzo a la fecha te han diagnosticado COVID-19 con la prueba PCR?

NO

El candidato manifiesta que la información brindada se realiza bajo protesta de decir verdad, so pena de ser acreedor de las sanciones que con motivo de su falsedad u omisión se pudieran generar en contra de la empresa.

BLANCA ESRA MEXINA FLORES

Nombre y Firma del Colaborador:

Fecha de realización del Cuestionario:



Identificador Electrónico

21114000220190017457



Clave Única de Registro de Población

MOHB850119MPLLYL01



Número de Certificado de Nacimiento

Entidad de Registro

PUEBLA

Municipio de Registro

PUEBLA

Oficialía	Fecha de Registro	Libro	Número de Acta
0002	14/05/1985	9	2220

Estados Unidos Mexicanos

Acta de Nacimiento

Datos de la Persona Registrada

BLANCA ESTELA

Nombre(s):

MOLINA

Primer Apellido:

HOYOS

Segundo Apellido:

MUJER

Sexo:

19/01/1985

Fecha de Nacimiento:

PUEBLA

PUEBLA

Lugar de Nacimiento:

Datos de Filiación de la Persona Registrada

DAVID ISAIAS

Nombre(s):

MOLINA

Primer Apellido:

REYES

Segundo Apellido:

MEXICANA

Nacionalidad:

CURP:

AMADA ESTELA

Nombre(s):

HOYOS

Primer Apellido:

PASTOR

Segundo Apellido:

MEXICANA

Nacionalidad:

CURP:

Anotaciones Marginales:

Sin anotaciones marginales.

Certificación:

Se extiende la presente copia certificada, con fundamento en los artículos 848 y 849 del Código Civil de Puebla, el artículo 12 fracción VI del Reglamento del Registro Civil de la Personas de Puebla y los artículos 1, 2 inciso b) y 5 fracciones IV, VIII, IX y XVIII de la Ley de Gobierno Digital de Puebla. La Firma Electrónica con la que cuenta es vigente a la fecha de expedición; tiene validez jurídica y probatoria de acuerdo a las disposiciones legales en la materia.

A los 30 días del mes de Octubre de 2019. Doy fe.

Firma Electrónica:

TU 9I Qj g1 MD Ex OU 1Q TE xZ TD Ax fE JM QU 5D QS BF U1 RF TE F8 TU 9M SU 5B fE hP
WU 9T fD Ey MT Ex ND Aw MD lx OT g1 MD ly Mj Aw fE Z8 MT kg ZG Ug ZW 5l cm 8g ZG Ug
MT k4 NX xQ VU VC TE F8 bn Vs bH xu dW xs

Código QR

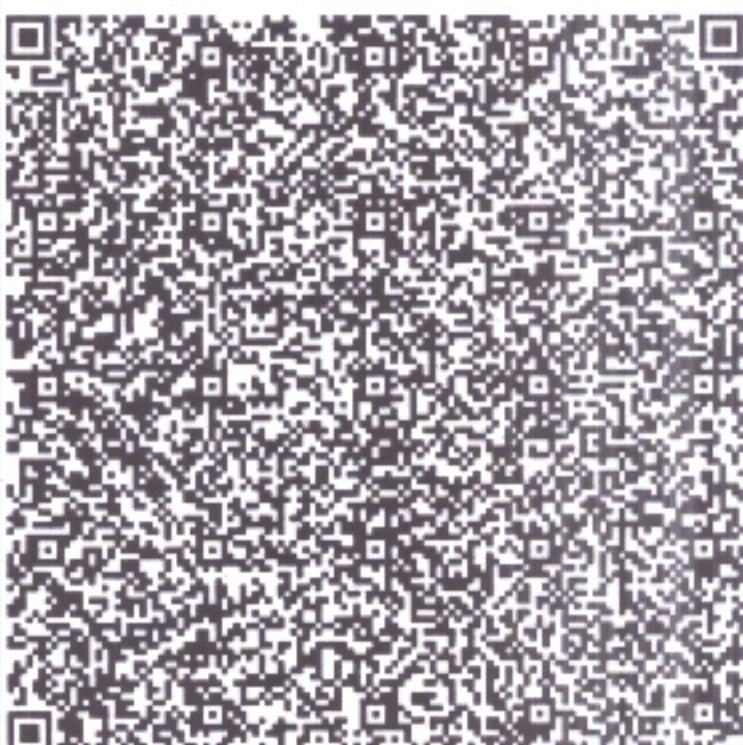

Código de Verificación

12111400021985022200



Director General Del Registro Del Estado Civil De Las Personas De Puebla

Lic. Manuel Valentin Carmona Sosa

La presente copia certificada del acta de nacimiento es un extracto del acta que se encuentra en los archivos del Registro Civil correspondiente, la cual se ha expedido con base en las disposiciones jurídicas aplicables, cuyos datos pueden ser verificados en la página <https://www.registrocivil.gob.mx/ActaMex/ConsultaFolio.jsp>, capturando el Identificador Electrónico que se encuentra en la parte superior derecha del acta, para su consulta en dispositivos móviles, descarga una aplicación para lectura del código QR.

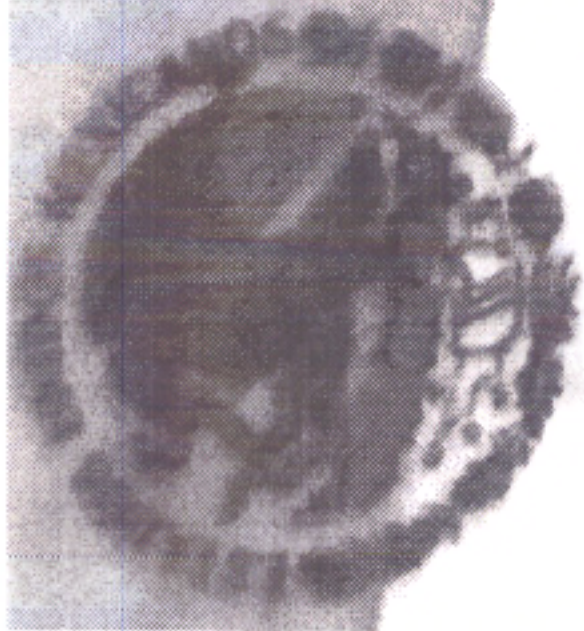

MÉXICO
INSTITUTO NACIONAL ELECTORAL
CREDENCIAL PARA VOTAR

NOMBRE
MOLINA

HOYOS

BLANCA ESTELA

DOMICILIO

AV CLAVELES LT 1

COL ENCINAR 2A SECCION 72390
PUEBLA, PUE.

CLAVE DE ELECTOR MLHYBL85011921M300

CURP MOHB850119MPLLYL01

ESTADO 21

MUNICIPIO 115

SECCIÓN 1598

LOCALIDAD 0001

EMISIÓN

2019

VIGENCIA 2029

FECHA DE NACIMIENTO
19/01/1985

SEXO M

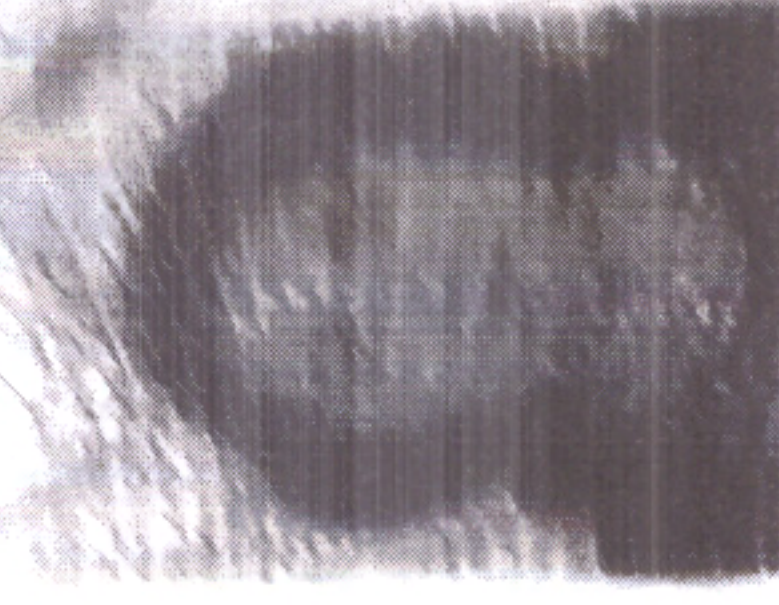

AÑO DE REGISTRO 2003 04



REVISIONES PERMANENTES

LUGARES Y EXTRACCIONES

INIE

Blanca



EDMUNDO
SECRETARIO GENERAL DEL
INSTITUTO NACIONAL ELECTORAL

IDMEX1977663603<<1598061097855
8501190M2912316MEX<04<<49038<2
MOLINA<HOYOS<<BLANCA<ESTELA<<<



ESTADOS UNIDOS MEXICANOS

CONSTANCIA DE LA CLAVE ÚNICA DE REGISTRO DE POBLACIÓN



Soy México

Clave:

DIMA030919MPLZLMA5

Nombre

AMANDA LUCIA DIAZ MOLINA



Entidad de registro: **PUEBLA**



GOBIERNO DE
MÉXICO

GOBERNACIÓN

SECRETARÍA DE GOBERNACIÓN

RENAPO

DIRECCIÓN GENERAL DEL REGISTRO
NACIONAL DE POBLACIÓN E IDENTIDAD



121114200401395

CURP Certificada: verificada con el Registro Civil

AMANDA LUCIA DIAZ MOLINA

PRESENTE

Ciudad de México, a 06 de diciembre de 2024

El derecho a la identidad está consagrado en nuestra Constitución. En la Secretaría de Gobernación trabajamos todos los días para garantizar que las y los mexicanos gocen de este derecho plenamente; y de esta forma puedan acceder de manera más sencilla a trámites y servicios.

Nuestro objetivo es que el uso y adopción de la Clave Única de Registro de Población (CURP) permita a la población tener una sola llave de acceso a servicios gubernamentales, ser atendida rápidamente y poder realizar trámites desde cualquier computadora con acceso a internet dentro o fuera del país.

Nuestro compromiso es que la identidad de cada persona esté protegida y segura, por ello contamos con los máximos estándares para la protección de los datos personales. En este marco, es importante que verifiques que la información contenida en la constancia anexa sea correcta para contribuir a la construcción de un registro fiel y confiable de la identidad de la población.

Agradezco tu participación.

ROSA ICELA RODRÍGUEZ VELÁZQUEZ

SECRETARIA DE GOBERNACIÓN



Estamos a sus órdenes para cualquier aclaración o duda sobre la conformación de su clave en **TELCURP**, marcando el **800 911 11 11**

La impresión de la constancia CURP en papel bond, a color o blanco y negro, es válida y debe ser aceptada para realizar todo trámite.

TRÁMITE GRATUITO

Los datos personales recabados, incorporados y tratados en la "Base de Datos Nacional de la Clave Única de Registro de Población" son utilizados para la asignación y gestión de la Clave Única de Registro de Población, en cumplimiento a las funciones y atribuciones de la Dirección General del Registro Nacional de Población e Identidad (RENAPO) de la Secretaría de Gobernación. La persona titular de los datos personales podrá ejercer sus derechos ARCO a través de la Unidad de Transparencia de la Secretaría de Gobernación, enviando correo electrónico a unidad_transparencia@segob.gob.mx o de manera personal en la calle Abraham González no.50, Planta Baja, Col. Juárez, Cuauhtémoc, Ciudad de México, C.P. 06600. En RENAPO protegemos y salvaguardamos tus datos personales. Consulta la versión integral de nuestro Aviso de Privacidad en <https://www.gob.mx/segob/renapo>



COLEGIO DE BACHILLERES DEL ESTADO DE PUEBLA

ORGANISMO PUBLICO DESCENTRALIZADO
SECTOR EDUCATIVO ADMINISTRACION PUBLICA ESTATAL
CERTIFICADO DE TERMINACION DE ESTUDIOS

FOLIO No.
01028530

EL COLEGIO DE BACHILLERES CERTIFICA QUE EL ALUMNO:

NOMBRE	MATRICULA
BLANCA ESTELA MOLINA HOYOS	014/02A0191

CONCLUYO LOS ESTUDIOS CORRESPONDIENTES AL BACHILLERATO EN
JULIO DEL 2002 EN EL PLANTEL 014 CLAVE 21ECB0013H
UBICADO EN PUEBLA, PUEBLA. HABIENDO ACREDITADO
LAS ASIGNATURAS QUE SE INDICAN A CONTINUACION



ASIGNATURAS OBLIGATORIAS																			
SEMESTRE I					SEMESTRE II					SEMESTRE III					SEMESTRE IV				
MATEMATICAS I	FISICA I	QUIMICA I	INTRODUCCION A LAS CIENCIAS SOCIALES I	METODOS DE INVESTIGACION I	TALLER DE LECTURA Y REDACCION I	MATEMATICAS II	FISICA II	QUIMICA II	INTRODUCCION A LAS CIENCIAS SOCIALES II	METODOS DE INVESTIGACION II	TALLER DE LECTURA Y REDACCION II	MATEMATICAS III	FISICA III	QUIMICA III	LITERATURA I	HISTORIA DE MEXICO I CONTEXTO UNIVERSAL	MATEMATICAS IV	BIOLOGIA I	HISTORIA DE MEXICO II CONTEXTO UNIVERSAL
00	00	00	00	00	00	00	00	00	00	00	00	00	00	00	00	00	00	00	00
ASIGNATURAS OPTATIVAS																			
SEMESTRE V					SEMESTRE VI					CALIF					SEMESTRE VI				
ESTRUCTURA SOCIOECONOMICA DE MEXICO II	ECOLOGIA	FISICA II	QUIMICA II	INTRODUCCION A LAS CIENCIAS SOCIALES II	TEMAS SELECTOS DE QUIMICA I	TEMAS SELECTOS DE QUIMICA II	TEMAS SELECTOS DE BIOLOGIA I	TEMAS SELECTOS DE BIOLOGIA II	CIENCIAS DE LA SALUD I	CIENCIAS DE LA SALUD II	8	8	9	9	8	8	9	9	8
00	00	00	00	00	00	00	00	00	00	00	00	00	00	00	00	00	00	00	00

CAPACITACION		HIGIENE Y SALUD COMUNITARIA		ASIGNATURAS		CALIF	
				PRIMEROS AUXILIOS		10	
				FISIOLOGIA Y ANATOMIA APLICADA I		9	
				CRECIMIENTO Y DESARROLLO HUMANO I		8	
				MEDICINA PRE-ENTRADA		9	
				FISIOLOGIA Y ANATOMIA APLICADA II		9	
				CRECIMIENTO Y DESARROLLO HUMANO II		9	

LENGUA ADICIONAL AL ESPAÑOL		
OBLIGATORIA	SEM. V	SEM. VI
INGLES	8	8

PRIMER PREMIO GENERAL DE APROVECHAMIENTO	8.7
--	-----

ESTE CERTIFICADO AMPARA CUARENTA Y CUATRO ASIGNATURAS, EN EJERCICIO DE LAS FACULTADES QUE LE CONFIERE EL ARTICULO 20. FRACCION III DEL DECRETO DE CREACION DE ESTA INSTITUCION. SE EXPIDE EL PRESENTE EN LA H. PUEBLA DE ZARAGOZA A LOS * QUINCE * DIAS DEL MES DE JULIO DE L AÑO DOS MIL DOS 2002. LOS ESTUDIOS QUE AMPARA ESTE CERTIFICADO TIENEN VALIDEZ EN TODA LA REPUBLICA DE CONFORMIDAD CON EL ARTICULO 60 DE LA LEY FEDERAL DE EDUCACION.



DIRECTOR DEL PLANTEL
PROFR. GERMAN BARRIENTOS GLEZ.