



Identificador Electrónico
30044000120250003368

Clave Única de Registro de Población
GUHP010611MVZTRLA4

Número de Certificado de Nacimiento

Entidad de Registro

VERACRUZ

Municipio de Registro

CORDOBA

Oficialía	Fecha de Registro	Libro	Número de Acta
0001	19/07/2001	11	2532

Estados Unidos Mexicanos

Acta de Nacimiento

Datos de la Persona Registrada

PAOLA LIZBETH	GUTIERREZ	HERNANDEZ
Nombre(s):	Primer Apellido:	Segundo Apellido:
MUJER	11/06/2001	CORDOBA
Sexo:	Fecha de Nacimiento:	Lugar de Nacimiento:

Datos de Filiación de la Persona Registrada

JAIME JESUS	GUTIERREZ	GUZMAN	MEXICANA	-----
Nombre(s):	Primer Apellido:	Segundo Apellido:	Nacionalidad:	CURP:
ELIZABETH	HERNANDEZ	VARGAS	MEXICANA	-----
Nombre(s):	Primer Apellido:	Segundo Apellido:	Nacionalidad:	CURP:

Anotaciones Marginales:	Certificación:
Sin anotaciones marginales.	Se extiende la presente copia certificada, con fundamento en los artículos 670 y 680 del Código Civil del Estado de Veracruz y el artículo 35 fracción IX del Reglamento Interior de la Secretaría de Gobierno del Estado de Veracruz. La Firma Electrónica con la que cuenta es vigente a la fecha de expedición; tiene validez jurídica y probatoria de acuerdo a las disposiciones legales en la materia.
	A los 16 días del mes de Enero de 2025. Doy fe.

Firma Electrónica:

R1 VI UD Ax MD Yx MU 1W WI RS TE E0 fF BB T0 xB IE xJ Wk JF VE h8 R1 VU SU VS Uk Va
fE hF Uk 5B Tk RF Wn wx Mz Aw ND Qw MD Ax Mj Aw MT Ay NT My MH xG fD Ex IG RI IG pI
bm Iv IG RI ID tw MD F8 Vk VS QU NS VV p8 bn Vs bH xu dW xs

Código QR

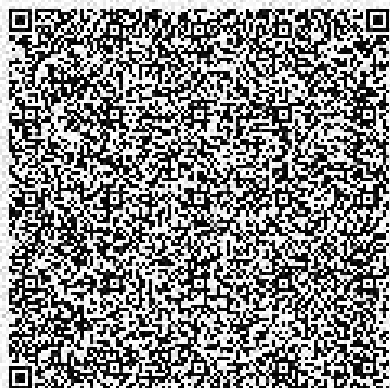

Código de Verificación

13004400012001025320



Directora General de Registro Civil
LIC. KARINA CORTÉS FLORES

La presente copia certificada del acta es un extracto del acta que se encuentra en los archivos del Registro Civil correspondiente, la cual se ha expedido con base en las disposiciones jurídicas aplicables, cuyos datos pueden ser verificados en la página <https://cevar.registrocivil.gob.mx/eVAR/ConsultaFolio.jsp>, capturando el Identificador Electrónico que se encuentra en la parte superior derecha del acta, para su consulta en dispositivos móviles, descarga una aplicación para lectura del código QR.

Córdoba, Veracruz, a 16 de enero de 2025

A quien corresponda:

Por medio de la presente, me permito recomendar ampliamente a **Paola Lizbeth Gutiérrez Hernández**, quien se ha destacado por ser una persona responsable, comprometida y con una ética de trabajo ejemplar. He tenido el privilegio de conocer a Paola en un ámbito personal y puedo afirmar que cuenta con valores sólidos, como la honestidad, la puntualidad y una actitud positiva ante los retos.

Paola posee habilidades destacadas para el trabajo en equipo, siempre mostrando disposición para colaborar y aprender. Asimismo, demuestra un gran respeto hacia las personas con quienes interactúa, lo cual genera un ambiente armonioso y de confianza.

Estoy convencida de que Paola será una gran aportación en el puesto que le sea asignado, ya que su dedicación y compromiso garantizan resultados de alta calidad en las responsabilidades que asume.

Sin más por el momento, quedo a sus órdenes.

Atentamente,

Angélica Osnaya Ortiz

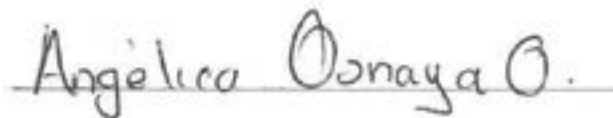
A handwritten signature in black ink that reads "Angélica Osnaya O." followed by a horizontal line.

CÉDULA DE IDENTIFICACIÓN FISCAL

**Hacienda**
Secretaría de Hacienda y Crédito Público**SAT**
Servicio de Administración TributariaGUHP010611M25
Registro Federal de ContribuyentesPAOLA LIZBETH GUTIERREZ
HERNANDEZ
Nombre, denominación o razón
socialRFC: 23030351652
VALIDA TU INFORMACIÓN
FISCAL

CONSTANCIA DE SITUACIÓN FISCAL

Lugar y Fecha de Emisión
BOCA DEL RIO, VERACRUZ DE IGNACIO DE LA
LLAVE A 16 DE ENERO DE 2025

GUHP010611M25

Datos de Identificación del Contribuyente:

RFC:	GUHP010611M25
CURP:	GUHP010611MVZTRLA4
Nombre (s):	PAOLA LIZBETH
Primer Apellido:	GUTIERREZ
Segundo Apellido:	HERNANDEZ
Fecha inicio de operaciones:	20 DE JULIO DE 2021
Estatus en el padrón:	ACTIVO
Fecha de último cambio de estado:	02 DE AGOSTO DE 2021
Nombre Comercial:	

Datos del domicilio registrado

Código Postal: 94687	Tipo de Vialidad:
Nombre de Vialidad: DEMETRIO GONZALEZ	Número Exterior: 16
Número Interior:	Nombre de la Colonia: ERASTO PORTILLA
Nombre de la Localidad: OTRA NO ESPECIFICADA EN EL CATALOGO	Nombre del Municipio o Demarcación Territorial: CORDOBA
Nombre de la Entidad Federativa: VERACRUZ DE IGNACIO DE LA LLAVE	Entre Calle:

**Hacienda**
Secretaría de Hacienda y Crédito Público**SAT**
Servicio de Administración Tributaria

Contacto

Av. Hidalgo 77, col. Guerrero, C.P. 06300, Ciudad de México.
Atención telefónica desde cualquier parte del país:
Marca SAT 55 627 22 728 y para el exterior del país:
(+52) 55 627 22 728

Y Calle:

Regímenes:

Régimen	Fecha Inicio	Fecha Fin
Sin obligaciones fiscales	20/07/2021	

Sus datos personales son incorporados y protegidos en los sistemas del SAT, de conformidad con los Lineamientos de Protección de Datos Personales y con diversas disposiciones fiscales y legales sobre confidencialidad y protección de datos, a fin de ejercer las facultades conferidas a la autoridad fiscal.

Si desea modificar o corregir sus datos personales, puede acudir a cualquier Módulo de Servicios Tributarios y/o a través de la dirección <http://sat.gob.mx>

"La corrupción tiene consecuencias ¡denúnciala! Si conoces algún posible acto de corrupción o delito presenta una queja o denuncia a través de: www.sat.gob.mx, denuncias@sat.gob.mx, desde México: (55) 8852 2222, desde el extranjero: + 55 8852 2222, SAT móvil o www.gob.mx/sfp".

Cadena Original Sello:

Sello Digital:

[|2025/01/16|GUHP010811M25|CONSTANCIA DE SITUACIÓN FISCAL|20000108888800000031|]
oieMUAIZQnULIyoKK+dpzRDYnIUfxFzQUHTIT5LYTpiIU8VvjzhVih5V4A41LasO8RSBNPXwAwigZmEet0+mF
snCiziM4PmAnPaV1hR2uaBIP4Y3pQIONZ03gXMA2lcVqlcg4MvMTBC4xxspF4zyharkk9SP21yJabhkE=



Contacto

Av. Hidalgo 77, col. Guerrero, C.P. 06300, Ciudad de México.
Atención telefónica desde cualquier parte del país:
MarcaSAT 55 627 22 728 y para el exterior del país
(+52) 55 627 22 728

HILARIO HERNANDEZ M

AND DEMETRIO G L CASA 16
CALLE ENRIQUE VARGAS Y X TIENDA OSNAYA
U HAB SAN MIGUELITO +C.P.94680
SAN MIGUELITO,VER

NO. DE SERVICIO:873810201928

RMU:94680 81-02-13 XAXX-010101 020 CFE

CUENTA:26DJ14B062221880

LÍMITE DE PAGO:02 ENE 25

CORTE A PARTIR:03 ENE 25

TARIFA:01**NO. MEDIDOR:**14J82F

MULTIPLICADOR:1

NO HILOS:1

PERIODO FACTURADO:18 OCT 24-17 DIC 24

TOTAL A PAGAR:

\$351

(TRESCIENTOS CINCUENTA Y UN PESOS M.N.)



Concepto	Lectura actual Medida <input checked="" type="checkbox"/> Estimada <input type="checkbox"/>	Lectura anterior Medida <input checked="" type="checkbox"/> Estimada <input type="checkbox"/>	Total periodo	Precio (MXN)	Subtotal (MXN)
Energía (kWh)	23,069	22,806	263		
Básico			150	1.055	158.25
Intermedio			113	1.280	144.64



Este gráfico refleja tu nivel de consumo. A menor uso, mayor apoyo.

Subtotal

Costos de la energía en el Mercado Eléctrico Mayorista				Desglose del importe a pagar	
Concepto	\$	\$/kWh	\$/kWh	Concepto	Importe (MXN)
Suministro	98.32	0.00	0.00	Energía	302.89
Distribución	0.00	0.00	427.09	IVA 16%	48.46
Transmisión	0.00	0.00	46.52	Fac. del Periodo	351.35
CENACE	0.00	0.00	1.71	Adeudo Anterior	486.60
Energía	0.00	0.00	215.13	Su Pago	-486.00
Capacidad	0.00	0.00	139.39	Total	351.95
SCnMEM(1)	0.00	0.00	1.63		

Apoyo Gubernamental 626.90

Fecha, hora y lugar de impresión:05/01/2025 20:46:43hrsCALLE 7313CENTROCORDOBACORDOBAVERACRUZMEXICO94500

(1) SCnMEM: Códigos relacionados con los servicios del Mercado. (2) SAP: Derecho al Alumbrado Público. (3) Cargos o créditos: Diversos conceptos que se pueden incluir en el aviso recibo relacionados con el suministro.

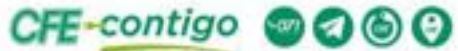

94680 81-02-13 XAXX-010101 020 CFE
01 873810201928 250102 000000351 1

\$351

(TRESCIENTOS CINCUENTA Y UN PESOS M.N.)

26DJ14B062221880Repartir

CONSUMO HISTÓRICO

Periodo	kWh	Importe	Pagos	Pendientes de Pago
del 16 AGO 24 al 16 OCT 24	306	\$486.00	\$486.00	
del 16 JUN 24 al 16 AGO 24	302	\$486.00	\$486.00	
del 17 ABR 24 al 16 JUN 24	419	\$960.00	\$960.00	
del 16 FEB 24 al 17 ABR 24	331	\$582.00	\$582.00	
del 16 DIC 23 al 16 FEB 24	284	\$380.00	\$380.00	
del 19 OCT 23 al 16 DIC 23	256	\$326.00	\$326.00	
del 17 AGO 23 al 19 OCT 23	303	\$450.00	\$450.00	
del 19 JUN 23 al 17 AGO 23	290	\$391.00	\$391.00	
del 18 ABR 23 al 19 JUN 23	242	\$295.00	\$295.00	
del 16 FEB 23 al 18 ABR 23	209	\$246.00	\$246.00	
del 16 DIC 22 al 16 FEB 23	245	\$292.00	\$292.00	

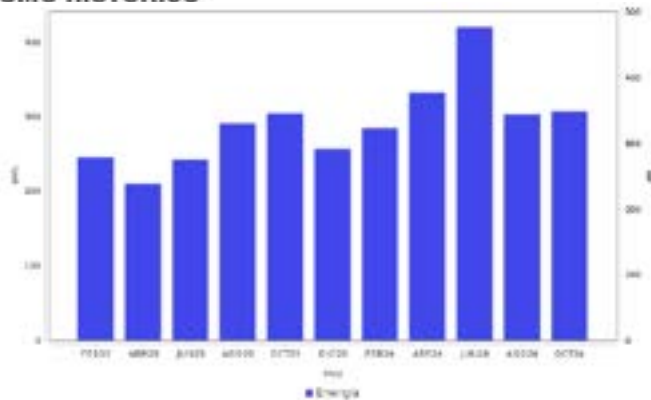

AHORRO DE ENERGÍA AIRE ACONDICIONADO

La temperatura de confort óptima se sitúa entre los 24 y 26 °C, mantener la temperatura por debajo de los 20 °C causa un mayor trabajo del compresor, lo que supone un mayor consumo de energía.

Asimismo, se recomienda apagar el aire acondicionado al salir del recinto durante tiempo prolongado (más de 30 minutos).

Datos Fiscales del Receptor Cadena Original Este documento es una representación impresa de un CFDI PPD

RFC: RFC Razón Social: Régimen Fiscal: 000 Uso CFDI: CP: 00000 AC Folio: 000026474366 Folio Fiscal: N. Certificado del SAT: No. certificado del CSD: Fecha y hora de certificación: Unidad de medida: kWh



Instancias y recursos a disposición de los usuarios para atender quejas:



Suministrador de Servicios Básicos



¡AVISO IMPORTANTE!

Ahorra consumo de energía eléctrica, tu ahorro contribuye a la protección del medio ambiente. Nuestro compromiso es seguir conectados contigo.

Corte a partir del 03 ENE 25.

Su consumo de energía eléctrica está dentro del rango de consumo INTERMEDIO, que es mayor a 150 y menor a 280 kWh bimestrales.

Conoce los servicios de los diferentes suministradores: <http://usuariocalificado.cfe.gob.mx/UsuarioCalificado/ListaSuministrador>

TAMBIÉN PUEDES PAGAR TU RECIBO EN:



Banco del Ahorro, Bancoramer, Inbursa, Santander, Banamex, Banorte, Scotiabank, HSBC, Cí Banco, Alima, Multis, Banco del Bajío, Banco Azteca, OXXO, Coppe. Son más de 100,000 establecimientos autorizados, consulta el portal cfe.mx en la sección medios de pago.



SEP
SECRETARÍA
DE EDUCACIÓN
PÚBLICA

SISTEMA EDUCATIVO NACIONAL
Subsecretaría de Educación Media Superior
Unidad de Educación Media Superior Tecnológica Industrial y de Servicios
Institución Educativa Centralizada Federal
Certificado de Terminación de Estudios
Educación Presencial

El Centro de Bachillerato Tecnológico Industrial y de Servicios No. 47, ubicado en Córdoba, Veracruz de Ignacio de la Llave,
con Clave de Centro de Trabajo 30DCT0207T, certifica que

Paola Lizbeth Gutierrez Hernandez

con Clave Única de Registro de Población GUHP010611MVZTRLA4 y número de control 16330050470070, acreditó totalmente el plan de estudios del bachillerato tecnológico con la carrera Técnica en Administración de recursos humanos, clave 333502001-13, en el periodo del 22 de agosto de 2016 al 08 de julio de 2019, con 360 créditos, de un total de 360.

Promedio de Aprovechamiento:

8.3

Ocho punto tres

Módulos acreditados de formación profesional básica y extendida:

	Calif.	Total de Hrs.	Créditos
I. Elabora y gestiona la información administrativa de la organización.	8.0	340	34
II. Integra el capital humano a la organización.	9.0	340	34
III. Asiste en el control y evaluación del desempeño del capital humano de la organización.	10	340	34
IV. Controla los procesos y servicios de higiene y seguridad del capital humano en la organización.	9.0	240	24
V. Determina las remuneraciones al capital humano de la organización.	9.0	240	24



Autoridad educativa: Rafael Sanchez Andrade - Director General.

No. certificado autoridad educativa: 00001000000404558822

Sello digital autoridad educativa:

gEbeQVN/2YycMfYM9jWZUWdALQAdUpPs0KVLfMg/fefHOA5cfy3AHvY6xzjrknBuDxaCmza/vhh0cf3ekl+0rOYxdq2SpDxk3kd2tLddTflqROBW8qMT6Dsu1uVIZb6j5b+gcLPf6+y/hdIbSD3v8LuABGjiv3AO0UwCU/Qx7IIRCWpJR1o9q3+meEtDHCro4xr2Muop+/w4EwLlb6S8orw7gUul05Uj3mWeqeld+9P4VyIcRnxg+9H48A/JWXAq+J6TuQ9dZncpNik0xPM/DPG1/wkVZy9/G2A+p3vO3hanuvdNGH9Uhh2ODfLqHkSMqkCAAdAVEgl3m90nxUFNQ==

Fecha y hora de timbrado: 12/07/2019 16:53:55

Sello digital SEP:

TCSqC4B02UAZRek+L7nO9jaSXM48ZPCZy6XdEVGYUXIj7r2+PS6LdCXmp/VyX2qjMv8q4KTUdQ+JA/YN rADo+Q+IEOnHT6VGFPocJWuyZDsQnABtm4TQ90zDAVlLptuvjE58rXUBypqObSLT/bTUIxcAyZ21qJwhOdXZFXVQju5/UAWR50U/c2M/MtTEg8om1JUxwsFdzF8JYPa0+YkUWPshv96kDmbopkSaLUISdoK7IzyRK6jTdREHZcMwj7nwpBgCYQRICsx7LP8VBUM9CWemmn8EK7Nhb6YktrzgZwGbBjoMTmJr5uNAGV/ZSIRzhlxzb/0loXWurFI3VVBMA==

El presente Certificado de Terminación de Estudios ha sido firmado mediante el uso de la firma electrónica avanzada, amparada por un certificado vigente a la fecha de su elaboración; y, es válido de conformidad con lo dispuesto en los artículos 1, 2, fracciones IV, V, XIII y XIV, 3, fracciones I y II, 7, 8, 9, 13, 14, 16 y 25 de la Ley de Firma Electrónica Avanzada; 7 y 12 del Reglamento de la Ley de Firma Electrónica Avanzada.

ESTADOS UNIDOS MEXICANOS

CONSTANCIA DE LA CLAVE ÚNICA DE REGISTRO DE POBLACIÓN



Soy México

Clave:

GUHP010611MVZTRLA4

Nombre

PAOLA LIZBETH GUTIERREZ HERNANDEZ



Entidad de registro: **VERACRUZ**



GOBIERNO DE
MÉXICO

GOBERNACIÓN

RENAPO



130044200102532

CURP Certificada: verificada con el Registro Civil

PAOLA LIZBETH GUTIERREZ HERNANDEZ

PRESENTE

Ciudad de México, a 12 de enero de 2025

El derecho a la identidad está consagrado en nuestra Constitución. En la Secretaría de Gobernación trabajamos todos los días para garantizar que las y los mexicanos gocen de este derecho plenamente; y de esta forma puedan acceder de manera más sencilla a trámites y servicios.

Nuestro objetivo es que el uso y adopción de la Clave Única de Registro de Población (CURP) permita a la población tener una sola llave de acceso a servicios gubernamentales, ser atendida rápidamente y poder realizar trámites desde cualquier computadora con acceso a internet dentro o fuera del país.

Nuestro compromiso es que la identidad de cada persona esté protegida y segura, por ello contamos con los máximos estándares para la protección de los datos personales. En este marco, es importante que verifiques que la información contenida en la constancia anexa sea correcta para contribuir a la construcción de un registro fiel y confiable de la identidad de la población.

Agradezco tu participación.

ROSA ICELA RODRÍGUEZ VELÁZQUEZ

SECRETARIA DE GOBERNACIÓN



Estamos a sus órdenes para cualquier aclaración o duda sobre la conformación de su clave en **TELCURP, marcando el 800 911 11 11**

La impresión de la constancia CURP en papel bond, a color o blanco y negro, es válida y debe ser aceptada para realizar todo trámite.

TRÁMITE GRATUITO

Los datos personales recabados, incorporados y tratados en la "Base de Datos Nacional de la Clave Única de Registro de Población" son utilizados para la asignación y gestión de la Clave Única de Registro de Población, en cumplimiento a las funciones y atribuciones de la Dirección General del Registro Nacional de Población e Identidad (RENAPO) de la Secretaría de Gobernación. La persona titular de los datos personales podrá ejercer sus derechos ARCOP a través de la Unidad de Transparencia de la Secretaría de Gobernación, enviando correo electrónico a unidad_transparencia@segob.gob.mx o de manera personal en la calle Abraham González no.50, Planta Baja, Col. Juárez, Cuauhtémoc, Ciudad de México, C.P. 06600. En RENAPO protegemos y salvaguardamos tus datos personales. Consulta la versión integral de nuestro Aviso de Privacidad en <https://www.gob.mx/segob/renapo>

ESTADOS UNIDOS MEXICANOS

CONSTANCIA DE LA CLAVE ÚNICA DE REGISTRO DE POBLACIÓN



Soy México

Clave:

HEVE760506MVZRRL08

Nombre

ELIZABETH HERNANDEZ VARGAS



Entidad de registro: **VERACRUZ**



GOBIERNO DE
MÉXICO

GOBERNACIÓN

RENAPO



130044197701477

CURP Certificada: verificada con el Registro Civil

ELIZABETH HERNANDEZ VARGAS

PRESENTE

Ciudad de México, a 16 de enero de 2025

El derecho a la identidad está consagrado en nuestra Constitución. En la Secretaría de Gobernación trabajamos todos los días para garantizar que las y los mexicanos gocen de este derecho plenamente; y de esta forma puedan acceder de manera más sencilla a trámites y servicios.

Nuestro objetivo es que el uso y adopción de la Clave Única de Registro de Población (CURP) permita a la población tener una sola llave de acceso a servicios gubernamentales, ser atendida rápidamente y poder realizar trámites desde cualquier computadora con acceso a internet dentro o fuera del país.

Nuestro compromiso es que la identidad de cada persona esté protegida y segura, por ello contamos con los máximos estándares para la protección de los datos personales. En este marco, es importante que verifiques que la información contenida en la constancia anexa sea correcta para contribuir a la construcción de un registro fiel y confiable de la identidad de la población.

Agradezco tu participación.

ROSA ICELA RODRÍGUEZ VELÁZQUEZ

SECRETARIA DE GOBERNACIÓN



Estamos a sus órdenes para cualquier aclaración o duda sobre la conformación de su clave en **TELCURP, marcando el 800 911 11 11**

La impresión de la constancia CURP en papel bond, a color o blanco y negro, es válida y debe ser aceptada para realizar todo trámite.

TRÁMITE GRATUITO

Los datos personales recabados, incorporados y tratados en la "Base de Datos Nacional de la Clave Única de Registro de Población" son utilizados para la asignación y gestión de la Clave Única de Registro de Población, en cumplimiento a las funciones y atribuciones de la Dirección General del Registro Nacional de Población e Identidad (RENAPO) de la Secretaría de Gobernación. La persona titular de los datos personales podrá ejercer sus derechos ARCOP a través de la Unidad de Transparencia de la Secretaría de Gobernación, enviando correo electrónico a unidad_transparencia@segob.gob.mx o de manera personal en la calle Abraham González no.50, Planta Baja, Col. Juárez, Cuauhtémoc, Ciudad de México, C.P. 06600. En RENAPO protegemos y salvaguardamos tus datos personales. Consulta la versión integral de nuestro Aviso de Privacidad en <https://www.gob.mx/segob/renapo>

MEXICO INSTITUTO NACIONAL ELECTORAL
CREDENCIAL PARA VOTAR

NOMBRE
HERNANDEZ
VARGAS
ELIZABETH
DOMICILIO
AND DEMETRIO GUEZ LOPEZ 15
U HAR IRASO PORTILLA BAUTISTA 9487
CORDOBA, VER.

FECHA DE VIGENCIA
06/05/1978
SEXO M

CLASE DE ELECTOR H0VREL76050530M000
CURP HEVET680505M0VZRRLO8 AÑO DE REGISTRO 1993 03
ESTADO 30 MUNICIPIO 048 SECCION 1030
LOCALIDAD 0001 DIVISIÓN 2516 VOTACIÓN 2026

INE

IDMEX1406017919<<1030009478467
7605068M2612317MEX<03<<03081<4
HERNANDEZ<VARGAS<<ELIZABETH<<<

Cel. 271 209 9267

Parentesco : Mamá

MÉXICO INSTITUTO NACIONAL ELECTORAL
CREDENCIAL PARA VOTAR

NOMBRE
GUTIERREZ
HERNANDEZ
PAOLA LIZBETH

FECHA DE NACIMIENTO
11/06/2001
sexo: M

DOMICILIO
AND DEMETRIO GONZALEZ LOPEZ 16
U HAB ERASO PORTILLA BAUTISTA 94667
CORDOBA, VER.

CLAVE DE ELECTOR GTHRPL01061130M900

CURP GUHP010611MVZTRLA4 AÑO DE REGISTRO 2019 00





ESTADO 30 MUNICIPIO 046 SECCIÓN 1030

LOCALIDAD 0001 EMISIÓN 2019 VIGENCIA 2029



INE

IDMEX1917740962<<1030124040015
0106119M2912316MEX<00<<28338<9
GUTIERREZ<HERNAND<<PAOLA<LIZBE



Constancia de Vigencia de No Derechohabilidad

Homoclave del trámite
IMSS-02-020
Homoclave del formato
Fecha de publicación del formato en el DOF
DD / MM / AAAA

Fecha de emisión de la constancia
17 / 10 / 2024
DD / MM / AAAA
Datos de Aseguramiento
Con derecho a servicio médico: NO

Datos Generales	
NSS:	59170114819
CURP:	GUHP010611MVZTRLA4
Nombre (s):	PAOLA LIZBETH
Primer Apellido:	GUTIERREZ
Segundo Apellido:	HERNANDEZ
Sexo:	MUJER
Fecha de nacimiento:	11/08/2001
	DD / MM / AAAA
Estado de nacimiento:	VERACRUZ

Aviso Legal

La información contenida en esta constancia es confidencial y por lo tanto los datos personales proporcionados por los asegurados, pensionados y sus beneficiarios registrados están protegidos en términos de la Ley Federal de Transparencia y Acceso a la Información Pública Gubernamental y de los lineamientos de Protección de Datos Personales emitidos por el Instituto Nacional de Transparencia, Acceso a la Información y Protección de Datos Personales (INAI).



Cadena Original:

[[[Invocante:IMSS|Tipo de Trámite:Constancia de No Derechohabilidad|Fecha:17 de octubre 2024, 20:16:37|Folio:8a8c8edd-e170-41c4-b076-0f72829dd6ab|Curp:GUHP010611MVZTRLA4|Apellido Paterno:GUTIERREZ|Apellido Materno:HERNANDEZ|Nombre(s):PAOLA LIZBETH|Con derecho a servicio médico:NO]]

Sello Digital:

ceCpuGbCKvp4Rk1Ys3PBYJeA9SPV5myTIDXomWWhoR/+0Ges2gVuus1R2dozzSpze0Y21M13sO+YKL2z2LdzarC6w mfmblfeliYjortQdF5WJokZb+21eB2mbUFJAlyQrQkq7wTWlptclOUnlpQC0gpOPwD/GfAle5hkJVWGS0Hc9TY7yLvJF rltuKp+plV0hxWzh0sXcU4xyvu3Y6hqxgC6UNOGLQgKqGq+u04L5wEVSpHqzdWFn2gwLSbTSzNMYkpZd0ZeZdwc+ M5mASlr5qDQ209A4MC2BRdwn5wlyXGnD0YIRJ5+Mfnd4GHtRYRuzSxowkRz2w

Secuencia Notarial:

5b90e3ab-5e1a-432f-b06c-37024eb28cb9

Número de Serie:

00000000000000000001





Solicitud de Empleo	Fecha <u>16 Ene 2025</u>
	Puesto que solicita: <u>Preventa</u>
	Sueldo mensual
Nota: La información aquí proporcionada será tratada confidencialmente	

DATOS PERSONALES

Apellido Paterno	Apellido Materno	Nombre (s)	Edad	Estatura	Peso	Estado Civil
<u>Gutiérrez</u>	<u>Hernández</u>	<u>Paola Lizbeth</u>	<u>23a</u>	<u>1.67m</u>	<u>58kg</u>	<u>Soltera</u>
Dirección			Código Postal	Teléfono Casa:	Sexo	
<u>Cordoba Demetrio Glez. N. 16 Unidad Eriesto Postilla Cordoba Ver.</u>			<u>94697</u>	<u>2711254336</u>	<u>Mujer</u>	
Fecha de Nacimiento	Lugar de Nacimiento	Nacionalidad	Vive con:		Su Familia	
<u>11 Junio 2001</u>	<u>Cordoba Veracruz</u>	<u>Mexicana</u>	<u>Sus Padres</u>		<u>Solo</u>	
Número de Seguridad Social	Correo electrónico (e-mail)	¿Tiene licencia de manejo?	Registro Federal de Contribuyentes			
<u>59170114819</u>	<u>paolaliz1106@gmail.com</u>	<u>SI</u>	<u>GUHP010611425</u>			
¿Cómo considera su estado de salud actual?		¿Padece de alguna enfermedad crónica?		¿Cuál?		
<u>Bueno</u> <input checked="" type="radio"/> <u>Regular</u> <input type="radio"/> <u>Malo</u> <input type="radio"/>		<u>SI</u> <input type="radio"/> <u>No</u> <input checked="" type="radio"/>		<u>¿Cuál?</u>		
¿Qué deporte practica?		¿Pertenece a algún club social o Deportivo?		¿Cuál es su pasatiempo favorito?		
<u>Basket</u>		<u>No</u>		<u>Hacer ejercicio</u>		
¿Cuál es su meta en la vida?						
<u>Vivir plenamente</u>						

DATOS FAMILIARES

Nombre	Vive	Finado	Domicilio	Ocupación
Padre				
<u>Jaime Jesús Gutiérrez Guzmán</u>	<input checked="" type="checkbox"/>		<u>Unidad Eriesto Postilla Cordoba</u>	<u>Diseñador</u>
Madre				
<u>Elizabeth Hernández Vargas</u>	<input checked="" type="checkbox"/>		<u>Unidad Eriesto Postilla Cordoba</u>	<u>Comerciante</u>
Esposa (o)				
Nombre Hija (o)				
Nombre Hija (o)				
Nombre Hija (o)				

ESCOLARIDAD

Nombre de la Escuela	Dirección	Fechas		Años	Documento Recibido
		De	A		
Primaria					
<u>Francisco I. Madero</u>	<u>Lorena Cárdenas Cordoba Ver.</u>	<u>2007</u>	<u>2013</u>	<u>6</u>	<u>Certificado</u>
Secundaria					
<u>Secundaria Técnica N. 70</u>	<u>Unidad Eriesto Postilla Cordoba</u>	<u>2013</u>	<u>2016</u>	<u>3</u>	<u>Certificado</u>
Preparatoria					
<u>C.B.T.I.S. 47</u>	<u>Col. Paraíso Cordoba Ver.</u>	<u>2016</u>	<u>2019</u>	<u>3</u>	<u>Certificado</u>
Profesional					
<u>Lic. en Educación Deportiva</u>	<u>Col. San Miguel Cordoba Ver.</u>	<u>2019</u>	<u>2022</u>	<u>3</u>	<u>En trámite</u>
Estudios de Post grado					
Comercial u otras					
Estudios que efectúa en la actualidad:					
Escuela	Horario:	Carrera ó Curso		Grado	



CONOCIMIENTOS GENERALES

Idiomas que domina:	Español
Funciones de oficina que domina:	Computadora, copiar, archivar
Paquetes de cómputo que domina:	Word, power point

EMPLEO ACTUAL Y ANTERIORES

Concepto	Empleo actual ó último	Empleo anterior	Empleo anterior	Empleo anterior
Tiempo que prestó sus servicios	1 año	4 meses	4 meses	
Nombre de la Compañía	Supercito	Escuela Benito Juárez	TMS (Pepsi)	
Dirección	Col. Marquez Itaguez	Tezonapa Ver..	Col. Zona Industrial	
Teléfono	2712099267			
Puesto que desempeñaba	Auxiliar	Maestra preescolar	Promotora	
Último sueldo	\$1800 semanal	\$5,500 mensual	\$1500 semanal	
Motivo de su separación	Busca mejores oportunidades	salario	Temporal	
Nombre de su jefe inmediato	Elizabeth Hdez.	Fernando Paez	Elizabeth Gomez	
Puesto de su jefe inmediato	Dueño	Asesor-Supervisor	Supervisor	

DATOS GENERALES

¿Cómo se enteró de la vacante?	¿Posee automóvil propio?	Marca	Modelo
Por un conocido	no	Italika	
¿Algún pariente trabaja en esta empresa?	¿Tiene deudas?	Importe de la deuda	
No	No		
¿Tiene otros ingresos?	Describalos:	¿Sus gastos mensuales a cuánto ascienden?	
No		¿Tiene crédito INFONAVIT?	
		No	
¿Vive en casa propia?	Si	¿De cuánto es el descuento semanal de su crédito de INFONAVIT?	
		Numero de Credito:	
¿Paga renta?	No	Renta mensual	
¿Puede viajar?			
	Si		
Fecha en que podría presentarse a trabajar			
	Inmediato		

Manifiesto bajo protesta de decir verdad que la información contenida en el presente es la verdadera, esto es, entre otras cuestiones, mi condición física, mis aptitudes y capacidades, teniendo conocimiento de las sanciones a las cuales puedo ser sometido para el caso de declarar con falsedad

Observaciones:

Comentarios del entrevistador

 Paola Elizabeth Gutierrez Hernandez
 Nombre y Firma del Solicitante