

CÉDULA DE IDENTIFICACIÓN FISCAL



Hacienda
Secretaría de Hacienda y Crédito Público



SAT
Servicio de Administración Tributaria



MEGJ8810153K8
Registro Federal de Contribuyentes

JESUS MENDOZA GARCIA
Nombre, denominación o razón social

idCIF: 22060102914
VALIDA TU INFORMACIÓN FISCAL

CONSTANCIA DE SITUACIÓN FISCAL

Lugar y Fecha de Emisión
TLALPAN, CIUDAD DE MEXICO A 16 DE ENERO DE 2025



MEGJ8810153K8

Datos de identificación del Contribuyente:

RFC:	MEGJ8810153K8
CURP:	MEGJ881015HVZNR502
Nombre (s):	JESUS
Primer Apellido:	MENDOZA
Segundo Apellido:	GARCIA
Fecha inicio de operaciones:	01 DE ENERO DE 2012
Estatus en el padrón:	ACTIVO
Fecha de último cambio de estado:	06 DE SEPTIEMBRE DE 2013
Nombre Comercial:	JESUS MENDOZA GARCIA

Datos del domicilio registrado

Código Postal: 14610	Tipo de Vialidad: CALZADA (CALZ.)
Nombre de Vialidad: CALZADA MEXICO XOCHIMILCO	Número Exterior: 4985
Número interior:	Nombre de la Colonia: ARENAL TEPEPAN
Nombre de la Localidad:	Nombre del Municipio o Demarcación Territorial: TLALPAN
Nombre de la Entidad Federativa: CIUDAD DE MEXICO	Entre Calle: CALLE KYOTO

Página [1] de [2]



Hacienda
Secretaría de Hacienda y Crédito Público



SAT
Servicio de Administración Tributaria

Contacto

Av. Hidalgo 77, col. Guerrero, C.P. 06300, Ciudad de México
Atención telefónica desde cualquier parte del país:
MarcaSAT 55 627 22 728 y para el exterior del país
(+52) 55 627 22 728



Coats México S.A. de C.V.

Planta Orizaba
Aut. México - Veracruz Km. 274
San Antonio Jalapilla
94390 Orizaba, Veracruz

Orizaba, Veracruz a 29 de octubre de 2024

A QUIEN CORRESPONDA

Por medio de la presente hacemos constar que el **C. MENDOZA GARCIA JESUS** con número de empleado 32001099 y NSS: 67098811721 prestó sus servicios para Coats México S.A. de C.V. Planta Orizaba desde el **08 DE JUNIO DEL 2009** al **20 DE SEPTIEMBRE DEL 2024** teniendo como puesto **MXOPERADOR DE MAQUINA**.

Extendemos la presente a petición del interesado.

Atentamente

I.G.E. Mildred Luján Durand
Relaciones Laborales



29 OCT. 2024

COATS MEXICO S.A. de C.V.
Orizaba, Ver. Kilometro 274, 94390
CMB891127EA1



Comisión Federal de Electricidad®

CFE Suministrador de Servicios Básicos
Río Ródano No. 14, colonia Cuauhtémoc,
Alcaldía Cuauhtémoc, Código Postal 06500,
Ciudad de México. RFC: CSS160330CP7

JUAN MENDOZA ARAUJO

GLEZ ORTEGA 13
UNION Y PROGRESO (NGL). C.P. 94734
NOGALES, VER

TOTAL A PAGAR:

\$270

(DOSCIENTOS SETENTA PESOS M.N.)

NO. DE SERVICIO : 874720700794

RMU : 94734 72-07-03 0000-00000 031 CFE

CUENTA : 15DJ13C011530530

LÍMITE DE PAGO: 29 NOV 24

**CORTE A PARTIR:
30 NOV 24**

TARIFA: 01 NO. MEDIDOR: HL277U

**MULTIPLICADOR:
HILOS: 1**

PERIODO FACTURADO: 11 SEP 24 - 12 NOV 24

¡DESCARGA LA GUÍA DE
CONSUMO RESPONSABLE!



¡SABO MÁS QUE AHORRO

Concepto	Lectura actual		Lectura anterior		Total periodo	Precio (MXN)	Subtotal (MXN)
	Medida	Estimada	Medida	Estimada			
Energía (kWh)		04418		04209	209		
Básico					150	1.051	157.65
Intermedio					59	1.275	75.22
Suma					209		232.87

Este gráfico refleja tu nivel de consumo. A menor uso, mayor apoyo.

Subtotal

Costos de la energía en el Mercado Eléctrico Mayorista					Desglose del importe a pagar	
Concepto	\$	\$ kW	\$ kWh	Importe (MXN)	Concepto	Importe (MXN)
Suministro	98.32	0.00	0.00	98.32	Energía	232.88
Distribución	0.00	0.00	339.40	339.40	IVA 16%	37.26
Transmisión	0.00	0.00	36.97	36.97	Fac. del Periodo	270.14
CENACE	0.00	0.00	1.36	1.36	Adeudo Anterior	243.35
Energía	0.00	0.00	171.17	171.17	Su Pago	-243.00
Capacidad	0.00	0.00	110.77	110.77	Total	\$270.49
SCnMEM ⁽¹⁾	0.00	0.00	1.30	1.30		

Apoyo Gubernamental 526.41

(1) SCnMEM: Costos relacionados con los servicios del Mercado. (2) DAP: Derecho al Alumbrado Público. (3) Cargos o créditos: Diversos conceptos que se pueden incluir en el aviso recibo relacionados con el suministro.



GOBIERNO DEL ESTADO DE VERACRUZ DE IGNACIO DE LA LLAVE
SECRETARIA DE EDUCACION
CERTIFICADO DE BACHILLERATO

NUMERO

H 346564

LA DIRECCION DEL PLANTEL

AMERICA

30EBH0396G

DEPENDIENTE DE LA

NOMBRE

DIRECCION GENERAL DE BACHILLERATO

UBICADO EN

LOCALIDAD

CIUDAD MENDOZA, VER.

PERTENECIENTE AL SISTEMA EDUCATIVO ESTATAL CERTIFICA QUE:

JESUS MENDOZA GARCIA

NÚM. DE MATRÍCULA
07A10396001

ACORDADO LAS ASIGNATURAS QUE SE INDICAN CONFORME AL PLAN DE BACHILLERATO VIGENTE
EN LA MODALIDAD **ESCOLARIZADO** CON LAS SIGUIENTES CALIFICACIONES

ASIGNATURAS

SEMESTRES

I II III IV V VI

TRONCO COMUN

TALLER DE LECTURA Y REDACCION
LENGUA ADICIONAL AL ESPAÑOL (INGLES)
LITERATURA
MATEMATICAS
METODOS DE INVESTIGACION
FILOSOFIA
FISICA
QUIMICA
BIOLOGIA
CIENCIAS DE LA TIERRA
ECOLOGIA
PSICOLOGIA
INTRODUCCION A LAS CIENCIAS SOCIALES
INTRODUCCION AL ESTUDIO DEL DERECHO
HISTORIA DE MEXICO (CONTEXTO UNIVERSAL)
ESTRUCTURA SOCIOECONOMICA DE MEXICO

CALIFICACION

AE AE	AE AE	AE AE	AE		
AE	AE	AE	AE	6	7
AE	AE		AE	6	6
AE	AE AE	AE AE	AE AE	6	9 7
AE AE	AE	AE	AE	9	

AREA PROPEDEUTICA

TEORIA DE LA COMUNICACION
ANTROPOLOGIA
SOCIOLOGIA
TEORIA DE LA EDUCACION
ARTE

CALIFICACION

				6 6 6	9 7
--	--	--	--	-------------	--------

AREA DE CAPACITACION P/TRABAJO

LEGISLACION LABORAL Y SEGURIDAD SOCIAL
RELACIONES HUMANAS
OPCION TECNOLOGICA

CALIFICACION

	AE AE		AE	7	6
--	----------	--	----	---	---

ORIENTACION EDUCATIVA
PARA ESCOLAR

AE
AE

CONDUCTA OBSERVADA

BUENA

FECHA DE INICIO DE LOS ESTUDIOS			FECHA DE CONCLUSION DE LOS ESTUDIOS			TOTAL DE MATERIAS	PROMEDIO GENERAL
DIA	MES	AÑO	DIA	MES	AÑO		
16	08	04	11	07	08	49	6.9

OPCION TECNOLOGICA CURSADA

AUXILIAR DE CONTABILIDAD

SE EXTIENDE EL PRESENTE CERTIFICADO DE ESTUDIOS DE BACHILLERATO **COMPLETO**

EN CIUDAD MENDOZA, VER.

A LOS 09

DÍAS DEL MES DE **NOVIEMBRE**

DE 2010

LUIS ARTURO SANTIAGO MARTINEZ
NOMBRE Y FIRMA DEL DIRECTOR



CONOCIMIENTOS GENERALES

Idiomas que domina:	Ingles Basico
Funciones de oficina que domina:	Manejo de Computadora
Paquetes de cómputo que domina:	Office

EMPLEO ACTUAL Y ANTERIORES

Concepto	Empleo actual ó último	Empleo anterior	Empleo anterior	Empleo anterior
Tiempo que prestó sus servicios	15 Años			
Nombre de la Compañía	Coats Mexico			
Dirección	Km. 274 Oaxaca			
Teléfono				
Puesto que desempeñaba	Operador de Maquina			
Ultimo sueldo	\$1600 semana			
Motivo de su separación	liquidación			
Nombre de su jefe inmediato				
Puesto de su jefe inmediato	Supervisor			

DATOS GENERALES

¿Cómo se entero de la vacante?	¿Posee automóvil propio?	Marca	Modelo
Via Internet	No		
¿Algún pariente trabaja en esta empresa?	¿Tiene deudas?	Importe de la deuda	
No	No		
¿Tiene otros ingresos?	Describalos:	¿Sus gastos mensuales a cuánto ascienden?	\$6000
No		¿Tiene crédito INFONAVIT?	No
¿Vive en casa propia?	Si	¿De cuánto es el descuento semanal de su crédito de INFONAVIT?	
¿Paga renta?	No	Numero de Credito:	
Renta mensual	No		
¿Puede viajar?			
Si			
Fecha en que podría presentarse a trabajar			
Hoy mismo			

Manifiesto bajo protesta de decir verdad que la información contenida en el presente es la verdadera, esto es, entre otras cuestiones, mi condición física, mis aptitudes y capacidades, teniendo conocimiento de las sanciones a las cuales puedo ser sometido para el caso de declarar con falsedad

Observaciones:

Comentarios del entrevistador

21
Jesús Mendoza García
Nombre y Firma del Solicitante



Solicitud de Empleo

Nota: La información aquí proporcionada será tratada
confidencialmente

Fecha 17/11/2025
Puesto que solicita: Almacenerista
Sueldo mensual

DATOS PERSONALES

Apellido Paterno	Apellido Materno	Nombre (s)		Edad	Estatura	Peso	Estado Civil
Mendoza	García	Jesús		36	1.70	71 kg	Soltero
Dirección	2da. Calle Gonzales Ortega #13 Colonia Centro			Código Postal	Teléfono Casa:	Sexo	
15-October-1988	Lugar de Nacimiento			94720	222 296 8124	M	
Número de Seguridad Social	Cruzada Ver.	Nacionalidad	Mexicana	Vive con:	Sus Padres	Su Familia	Solo
61098811721	Correo electrónico (e-mail)	¿Tiene licencia de manejo?		Registro Federal de Contribuyentes			
	jim536451@gmail.com	NO		ME6J8810153 KB			
¿Cómo considera su estado de salud actual?	¿Padece de alguna enfermedad crónica?	¿Cuál?					
Bueno <input checked="" type="radio"/> Regular <input type="radio"/> Malo <input type="radio"/>	Si <input type="radio"/> No <input checked="" type="radio"/>	¿Cuál?					
¿Qué deporte practica?	¿Pertenece a algún club social o Deportivo?	¿Cuál es su pasatiempo favorito?					
Ciclismo	NO	Escuchar Música y Hacer ejercicio					
¿Cuál es su meta en la vida?							
Superación Personal							

DATOS FAMILIARES

Nombre	Vive	Finado	Domicilio	Ocupación
Padre				
Juan Mendoza Arasio	SI		Gonzales Ortega No 13	Reservado
Madre				
Ana Luisa García Trujillo	SI		Gonzales Ortega No 13	Aya de Casa
Esposa (o)				
Nombre Hija (o)				
Nombre Hija (o)				
Nombre Hija (o)				
Nombre Hija (o)				

ESCOLARIDAD

Nombre de la Escuela	Dirección	Fechas		Años	Documento Recibido
		De	A		
Primaria					
Jesús Ortiz de Domínguez	Madurez 14 de Abril 50	1995	2001	6	Certificado
Secundaria					
San Juan Claudio	Francisco I. Madure	2001	2004	3	Certificado
Preparatoria					
Pacheco América	Hermenegildo Galeana	2004	2007	3	Certificado
Profesional					
Estudios de Post grado					
Comercial u otras					
Estudios que efectúa en la actualidad:					
Escuela	Horario:	Carrera ó Curso		Grado	
UPAU	Domínguez	Licenciatura		Primer	



ESTADOS UNIDOS MEXICANOS
CONSTANCIA DE LA CLAVE ÚNICA
DE REGISTRO DE POBLACIÓN



DIRECCIÓN GENERAL DEL
REGISTRO NACIONAL DE POBLACIÓN
E IDENTIDAD



Soy México

Clave:

MEAJ440516HVZNRN02

Nombre

JUAN MENDOZA ARAUJO



Fecha de inscripción

24/09/1997

Folio

2705482

Entidad de registro

VERACRUZ



130115194400119

JUAN MENDOZA ARAUJO

PRESENTE

Ciudad de México, a 22 de enero de 2024

El derecho a la identidad está consagrado en nuestra Constitución. En la Secretaría de Gobernación trabajamos todos los días para garantizar que las y los mexicanos gocen de este derecho plenamente; y de esta forma puedan acceder de manera más sencilla a trámites y servicios.

Nuestro objetivo es que el uso y adopción de la Clave Única de Registro de Población (CURP) permita a la población tener una sola llave de acceso a servicios gubernamentales, ser atendida rápidamente y poder realizar trámites desde cualquier computadora con acceso a Internet dentro o fuera del país.

Nuestro compromiso es que la identidad de cada persona esté protegida y segura, por ello contamos con los máximos estándares para la protección de los datos personales. En este marco, es importante que verifiques que la información contenida en la constancia anexa sea correcta para contribuir a la construcción de un registro fiel y confiable de la identidad de la población.

Agradezco tu participación.

LUISA MARÍA ALCALDE LUJÁN

SECRETARIA DE GOBERNACIÓN



Estamos a sus órdenes para cualquier aclaración o duda sobre la conformación de su clave en TELCURP, marcando el 800 911 11 11

La impresión de la constancia CURP en papel bond, a color o blanco y negro, es válida y debe ser aceptada para realizar todo trámite.

TRÁMITE GRATUITO

Los Datos Personales recabados, incorporados y tratados en la Base de Datos Nacional de la Clave Única de Registro de Población, son utilizados como elementos de apoyo en la función de la Secretaría de Gobernación, a través de la Dirección General del Registro Nacional de Población e Identidad en el registro y acreditación de la identidad de la población del país, y de los nacionales residentes en el extranjero; asignando y expidiendo la Clave Única de Registro de Población. Dicha Base de Datos, se encuentra registrada en el Sistema Persona del Instituto Nacional de Transparencia, Acceso a la Información Pública y Protección de Datos Personales (<http://persona.ifai.org.mx/persona/welcome.do>). La transferencia de los Datos Personales y el ejercicio de los derechos de acceso, rectificación, cancelación y oposición, deben realizarse conforme a la Ley General de Protección de Datos Personales en Posesión de los Sujetos Obligados, y demás normatividad aplicable. Para ver la versión integral del aviso de privacidad ingresar a <https://renapo.gob.mx/>



MÉXICO

INSTITUTO NACIONAL ELECTORAL CREDENCIAL PARA VOTAR



NOMBRE
MENDOZA
ARAUJO
JUAN

DOMICILIO
AV GONZALEZ ORTEGA 13
COL CENTRO 94720
NOGALES, VER.

CLAVE DE ELECTOR MNARJN44051630H700

CURP MEAJ440516HVZNRN02

AÑO DE REGISTRO 1991 02

ESTADO 30

MUNICIPIO 116

SECCIÓN 2625

LOCALIDAD 0001

EMISIÓN 2018

VIGENCIA 2028

FECHA DE NACIMIENTO
16/05/1944

SEXO H





ELECCIONES FEDERALES

LOCALES Y EXTRAORDINARIAS

12 24

12 24



D005448

[Handwritten signature]

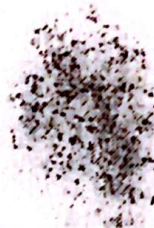

[Handwritten signature]

EDMUNDO JACOBO MOLINA
SECRETARIO EJECUTIVO DEL
INSTITUTO NACIONAL ELECTORAL

IDMEX1711285382<<2625007338568
4405164H2812313MEX<02<<01066<2
MENDOZA<ARAUJO<<JUAN<<<<<<<<<<

FOLIO
A30 4088362



ESTADOS UNIDOS MEXICANOS
REGISTRO CIVIL

ACTA DE NACIMIENTO

EN NOMBRE DEL ESTADO DE VERACRUZ DE IGNACIO DE LA LLAVE Y COMO OFICIAL 1° DEL REGISTRO CIVIL CERTIFICO QUE LOS DATOS CONTENIDOS EN LA PRESENTE ACTA FUERON TRANSCRITOS FIELMENTE DEL LIBRO ORIGINAL RESPECTIVO

MUNICIPIO HUILOAPAN DE CUAUHEMOC

FECHA DE REGISTRO: DIA: 27

MES: 12

AÑO: 1988

LIBRO: 02

ACTA: 292

CURP: 0000000000000000

CRIP: 300740188002922

DATOS DEL REGISTRADO

NOMBRE: JESUS

PRIMER APELLIDO: MENDOZA

SEGUNDO APELLIDO: GARCIA

FECHA DE NACIMIENTO: 15 DE OCTUBRE DE 1988

HORA: 14:00

SEXO: MASCULINO

LUGAR DE NACIMIENTO: ORIZABA

MUNICIPIO DE NACIMIENTO: ORIZABA

ENTIDAD DE NACIMIENTO: VERACRUZ

MEXICO

PRESENTADO: VIVO

COMPARECIO: AMBOS PADRES

DATOS DE LOS PADRES

NOMBRE DEL PADRE: JUAN

NOMBRE DE LA MADRE: ANA LUISA

PRIMER APELLIDO: MENDOZA

PRIMER APELLIDO: GARCIA

SEGUNDO APELLIDO: ARAUJO

SEGUNDO APELLIDO: DE MENDOZA

EDAD: 44 NACIONALIDAD: MEXICANA

EDAD: 32 NACIONALIDAD: MEXICANA

NOTA AL CALCE:

ACTA DE MATRIMONIO DE LOS PADRES DEL REGISTRADO No. 376, DE FECHA 23 DE NOVIEMBRE DE 1972, LEVANTADA EN LA OFICIALIA DEL REGISTRO CIVIL DE NOGALES, VERACRUZ.

SE EXTIENDE LA PRESENTE CERTIFICACION EN HUILOAPAN DE CUAUHEMOC, ESTADO DE VERACRUZ DE IGNACIO DE LA LLAVE A LOS 31 DIAS DEL MES DE OCTUBRE DEL AÑO 2019 - DOY FE

LIG. EMMA LOPEZ MENDEZ
OFICIAL ENCARGADO DEL REGISTRO CIVIL

EMLM
ELABORO





ESTADOS UNIDOS MEXICANOS

CONSTANCIA DE LA CLAVE ÚNICA DE REGISTRO DE POBLACIÓN

DIRECCIÓN GENERAL DEL
REGISTRO NACIONAL DE POBLACIÓN
E IDENTIFICACIÓN PERSONAL



SEGOB

SECRETARÍA DE GOBERNACIÓN

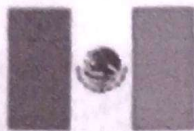

Soy México

Clave:

MEGJ881015HVZNR02

Nombre:

JESUS MENDOZA GARCIA



Fecha de inscripción

13/03/1998

Folio

12324239

Entidad de registro

VERACRUZ



130074198800292

CURP Certificada: verificada con el Registro Civil

JESUS MENDOZA GARCIA

PRESENTE

Ciudad de México, a 20 de enero de 2019

El derecho a la identidad está consagrado en nuestra Constitución. En la Secretaría de Gobernación trabajamos todos los días para garantizar que las y los mexicanos gocen de este derecho plenamente; y de esta forma puedan acceder de manera más sencilla a trámites y servicios.

Nuestro objetivo es que el uso y adopción de la Clave Única de Registro de Población (CURP) permita a la población tener una sola llave de acceso a servicios gubernamentales, ser atendida rápidamente y poder realizar trámites desde cualquier computadora con acceso a internet dentro o fuera del país.

Nuestro compromiso es que la identidad de cada persona esté protegida y segura, por ello contamos con los máximos estándares para la protección de los datos personales. En este marco, es importante que verifiques que la información contenida en la constancia anexa sea correcta para contribuir a la construcción de un registro fiel y confiable de la identidad de la población.

Agradezco tu participación.

LIC. OLGA MA. DEL CARMEN SÁNCHEZ CORDERO DÁVILA

SECRETARÍA DE GOBERNACIÓN

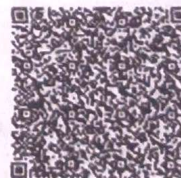

Estamos a sus órdenes para cualquier aclaración o duda sobre la conformación de su clave en **TELCURP**, marcando el **01 800 911 11 11**

La impresión de la constancia CURP en papel bond, a color o blanco y negro, es válida y debe ser aceptada para realizar todo trámite.

TRÁMITE GRATUITO

Los Datos Personales recabados, incorporados y tratados en la Base de Datos Nacional de la Clave Única de Registro de Población, son utilizados como elementos de apoyo en la función de la Secretaría de Gobernación, a través de la Dirección General del Registro Nacional de Población e Identificación Personal en el registro y acreditación de la identidad de la población del país, y de los nacionales residentes en el extranjero; asignando y expidiendo la Clave Única de Registro de Población. Dicha Base de Datos, se encuentra registrada en el Sistema Persona del Instituto Nacional de Transparencia, Acceso a la Información Pública y Protección de Datos Personales (<http://persona.ifai.org.mx/persona/welcome.do>). La transferencia de los Datos Personales y el ejercicio de los derechos de acceso, rectificación, cancelación y oposición, deben realizarse conforme a la Ley General de Protección de Datos Personales en Posesión de los Sujetos Obligados, y demás normatividad aplicable. Para ver la versión integral del aviso de privacidad ingresar a <https://renapo.gob.mx/>