



<b>Solicitud de Empleo</b>  Nota: La información aquí proporcionada será tratada confidencialmente	Fecha      /      /
	Puesto que solicita:
	Sueldo mensual

DATOS PERSONALES									
Apellido Paterno	Apellido Materno	Nombre (s)	Edad	Estatura	Peso	Estado Civil			
Zeferino	Tadeo	Ansel Haney	29			Soltero			
Dirección			Código Postal	Teléfono Casa:	Sexo				
29a LS COSMOS Calle Japon Colonia El Milagro			77540	998763400	F				
Fecha de Nacimiento	Lugar de Nacimiento	Nacionalidad	Vive con:		Sus Padres	Su Familia	Solo		
04/10/1995	Veracruz	Mexicana	<input checked="" type="radio"/> Sus Padres <input type="radio"/> Su Familia <input type="radio"/> Solo						
Número de Seguridad Social	Correo electrónico (e-mail)	¿Tiene licencia de manejo?	Registro Federal de Contribuyentes						
56149572713	Anitadeo Zefe@gmail.com	NO	ZETA951004M03						
¿Cómo considera su estado de salud actual?		¿Padece de alguna enfermedad crónica?		¿Cuál?					
Bueno <input checked="" type="radio"/> Regular <input type="radio"/> Malo <input type="radio"/>		Si <input type="radio"/> No <input checked="" type="radio"/>							
¿Qué deporte practica?		¿Pertenece a algún club social o Deportivo?		¿Cuál es su pasatiempo favorito?					
NO		NO							
¿Cuál es su meta en la vida?		Terminar una carrera							

DATOS FAMILIARES				
Nombre	Vive	Finado	Domicilio	Ocupación
Padre				
Madre				
Saturnina Tadeo Torres	✓		Colonia El Milagro	Ama de casa
Esposa (o)				
Nombre Hija (o)				
Aima Patricia Cordero Zeferino	✓		Colonia El Milagro	Estudia
Nombre Hija (o)				
David Alexander Cordero	✓		Colonia El Milagro	
Nombre Hija (o)				

ESCOLARIDAD						
Nombre de la Escuela	Dirección	Fechas		Años	Documento Recibido	
		De	A			
Primaria						
Francisco I Madero	Sacrusio Veracruz	2006	2012	6	certificado	
Secundaria						
Fernando Montes de Oca	Sacrusio Veracruz	2017	2019	3	certificado	
Preparatoria						
Bachilleres	Cancun Quintana Roo	2016	2018	2	certificado	
Profesional						
Estudios de Post grado						
Comercial u otras						
Estudios que efectúa en la actualidad:						
Escuela	Horario:	Carrera ó Curso			Grado	



## CONOCIMIENTOS GENERALES

Idiomas que domina: Español  
Funciones de oficina que domina: word excell  
Paquetes de cómputo que domina: Computadora impresora tablet

## EMPLEO ACTUAL Y ANTERIORES

Concepto	Empleo actual o último	Empleo anterior	Empleo anterior	Empleo anterior
Tiempo que prestó sus servicios	Agosto 2024 Enc. 2025	1 año y 2 meses	8 meses	1 año
Nombre de la Compañía	Fix Ferreteria	Dunasusa	Farmacia Guadalajara	Optivision
Dirección	Lakun	Nichupte 2	Tilon Jarocho	Region 98
Teléfono	9985853539			
Puesto que desempeñaba	calera multifuncio	casera multif	multifuncional	Surtidora
Ultimo sueldo	2700	1850	2500	2100
Motivo de su separación	Cambio sucursal	Mejor trabajo	Cambio sucursal	Poco trabajo y sueldo
Nombre de su jefe inmediato	Silvia Guzman	Maria Susana mon	Santo Hernandez	Damiris Cani
Puesto de su jefe inmediato	Encargada	Encargada	Encargada	Encargada

## DATOS GENERALES

¿Cómo se enteró de la vacante?		¿Posee automóvil propio?	Marca	Modelo
<u>Amplio</u>		<u>NO</u>		
¿Algún pariente trabaja en esta empresa?		¿Tiene deudas?	Importe de la deuda	
<u>NO</u>		<u>NO</u>		
¿Tiene otros ingresos?	Describalos:	¿Sus gastos mensuales a cuánto ascienden?		
<u>NO</u>		<u>4 mil</u>		
¿Vive en casa propia?		¿Tiene crédito INFONAVIT?		
<u>Si</u>		<u>NO</u>		
¿Paga renta?		¿De cuánto es el descuento semanal de su crédito de INFONAVIT?		
<u>NO</u>	Renta mensual <u>NO</u>	<u>NO</u>		
¿Puede viajar?				
<u>Si</u>				
Fecha en que podría presentarse a trabajar				
<u>inmediatamente</u>				

### Observaciones:

Comentarios del entrevistador

Manifiesto bajo protesta de decir verdad que la información contenida en el presente es la verdadera, esto es, entre otras cuestiones, mi condición física, mis aptitudes y capacidades, teniendo conocimiento de las sanciones a las cuales puedo ser sometido para el caso de declarar con falsedad

Nombre y Firma del Solicitante



## Cuestionario COVID-19

---

En Distribuidora El Toro S.A. de C.V. la salud de nuestros colaboradores y de nuestros prestadores de servicios es primordial, así que hemos elaborado este pequeño cuestionario con la finalidad de proteger la integridad física de todos.

1.- Edad: 29 años

2.- Genero: femenino

3.- ¿Pertenece a algún grupo de riesgo? (> 60 años, hipertensión, diabetes, cardiopatías, patología pulmonar, enfermedad renal crónica, inmunosupresión, patología hepática.) NO

4.- Desde el día 01 de JULIO hasta el día hoy ¿Has tenido inicio súbito de cualquiera de los siguientes síntomas: tos, fiebre, dificultad para respirar? NO

5.-Algun familiar cercano o amistad con la que hayas convivido en los últimos 15 días ha sido diagnosticado con COVID-19 ó presentado algún síntoma de los anteriormente mencionados?( tos, fiebre, dificultad para respirar) NO Ninguno

6.-De Marzo a la fecha te han diagnosticado COVID-19 con la prueba PCR? NO

**El candidato manifiesta que la información brindada se realiza bajo protesta de decir verdad, so pena de ser acreedor de las sanciones que con motivo de su falsedad u omisión se pudieran generar en contra de la empresa.**

Nombre y Firma del Colaborador:  
Fecha de realización del Cuestionario:



Identificador Electrónico

30145000120170000661



Clave Única de Registro de Población

ZETA951004MVZFDR08



Número de Certificado de Nacimiento

Entidad de Registro

VERACRUZ

Municipio de Registro

SOCONUSCO

Oficialía	Fecha de Registro	Libro	Número de Acta
0001	15/04/1997	1	96

## Estados Unidos Mexicanos

### Acta de Nacimiento

#### Datos de la Persona Registrada

ARISEL LLANEY

Nombre(s):

ZEFERINO

Primer Apellido:

TADEO

Segundo Apellido:

MUJER

Sexo:

4 DE OCTUBRE DE 1995

Fecha de Nacimiento:

SOCONUSCO

VERACRUZ

Lugar de Nacimiento:

#### Datos de Filiación de la Persona Registrada

LEOBARDO

Nombre(s):

ZEFERINO

Primer Apellido:

ROMAN

Segundo Apellido:

MEXICANA

Nacionalidad:

CURP:

SATURNINA

Nombre(s):

TADEO

Primer Apellido:

TORRES

Segundo Apellido:

MEXICANA

Nacionalidad:

CURP:

#### Anotaciones Marginales:

Sin anotaciones marginales.

#### Certificación:

Se extiende la presente copia certificada, con fundamento en el artículo 680 del Código Civil del Estado de Veracruz.

La Firma Electrónica Avanzada con la que cuenta es vigente a la fecha de expedición; tiene validez jurídica y probatoria de acuerdo a las disposiciones legales en la materia.

A los 28 días del mes de Septiembre de 2017.  
Doy fe.

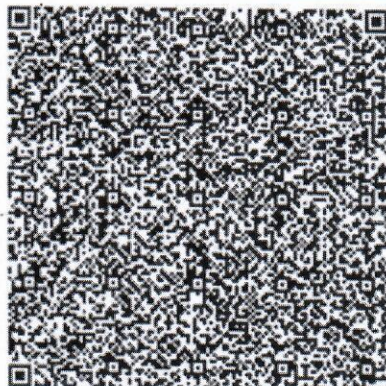

Código de Verificación

13014500011997000960



#### Firma Electrónica:

.Wk VU QT k1 MT Aw NE 1W Wk ZE Uj A4 fE FS SV NF TC BM TE FO RV I8 Wk VG RV JJ Tk  
98 VE FE RU 98 MT Mw MT Q1 MD Aw MT E5 OT cw MD A5 Nj B8 Rn w0 IG RI IG 9j dH Vi cm  
Ug ZG Ug MT k5 NX xW RV JB Q1 JV Wn xu dW xs fG 51 bG w=

Código QR



DIRECTOR GENERAL DEL REGISTRO CIVIL

LIC. OMAR CRUZ CRUZ

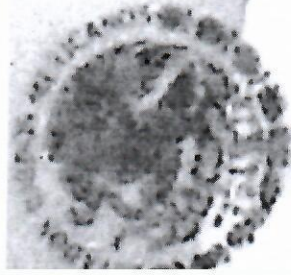

MÉXICO  
INSTITUTO NACIONAL ELECTORAL  
CREDENCIAL PARA VOTAR

NOMBRE  
ZEFERINO

TADEO

ARISEL LLANEY

DOMICILIO

C JAPON M 29A L 5

COL EL MILAGRO 77540

BENITO JUAREZ, Q. ROO.

CLAVE DE ELECTOR ZFTDAR95100430M100

CURP ZETA951004MVZFDR08

ESTADO 23

MUNICIPIO 001

LOCALIDAD 0519

EMISIÓN 2019

VIGENCIA 2029

FECHA DE NACIMIENTO  
04/10/1995

SEXO M



AÑO DE REGISTRO 2014 01





# ESTADOS UNIDOS MEXICANOS

CONSTANCIA DE LA CLAVE ÚNICA  
DE REGISTRO DE POBLACIÓN



Soy México

Clave:

**ZETA951004MVZFDR08**

Nombre

**ARISEL LLANEY ZEFERINO TADEO**



Entidad de registro: **VERACRUZ**



GOBIERNO DE  
MÉXICO

GOBERNACIÓN

RENAPO  
REGISTRO NACIONAL DE POBLACIÓN E IDENTIDAD



130145199700096

CURP Certificada: verificada con el Registro Civil

**CURP's asociadas por corrección**

ZATA951004MVZFDR06

**ARISEL LLANEY ZEFERINO TADEO**

PRESENTE

Ciudad de México, a 21 de enero de 2011

El derecho a la identidad está consagrado en nuestra Constitución. En la Secretaría de Gobernación trabajamos todos los días para garantizar que las y los mexicanos gocen de este derecho plenamente; y de esta forma puedan acceder de manera más sencilla a trámites y servicios.

Nuestro objetivo es que el uso y adopción de la Clave Única de Registro de Población (CURP) permita a la población tener una sola llave de acceso a servicios gubernamentales, ser atendida rápidamente y poder realizar trámites desde cualquier computadora con acceso a internet dentro o fuera del país.

Nuestro compromiso es que la identidad de cada persona esté protegida y segura, por ello contamos con los máximos estándares para la protección de datos personales. En este marco, es importante que verifiques que la información contenida en la constancia anexa sea correcta para contribuir a la construcción de un registro fiel y confiable de la identidad de la población.

Agradezco tu participación.

**ROSA ICELA RODRÍGUEZ VELÁZQUEZ**

SECRETARIA DE GOBERNACIÓN



Estamos a sus órdenes para cualquier aclaración o duda sobre la conformación de su clave en **TELCURP, marcando el 800 911 11 11**

**La impresión de la constancia CURP en papel bond, a color o blanco y negro, es válida y debe ser aceptada para realizar todo trámite.**

**TRÁMITE GRATUITO**

Los datos personales recabados, incorporados y tratados en la "Base de Datos Nacional de la Clave Única de Registro de Población" son utilizados para la asignación y gestión de la Clave Única de Registro de Población, en cumplimiento a las funciones y atribuciones de la Dirección General del Registro Nacional de Población e Identidad (RENAPO) de la Secretaría de Gobernación. La persona titular de los datos personales podrá ejercer sus derechos ARCOP a través de la Unidad de Transparencia de la Secretaría de Gobernación, enviando correo electrónico a [unidad\\_transparencia@segob.gob.mx](mailto:unidad_transparencia@segob.gob.mx) o de manera personal en la calle Abraham González no.50, Planta Baja, Col. Juárez, Cuauhtémoc, Ciudad de México, C.P. 06600. En RENAPO protegemos y salvaguardamos los datos personales. Consulta la versión integral de nuestro Aviso de Privacidad en <https://www.gob.mx/segob/renapo>

### CÉDULA DE IDENTIFICACIÓN FISCAL



**Hacienda**  
Secretaría de Hacienda y Crédito Público



**SAT**  
SERVICIO DE ADMINISTRACIÓN TRIBUTARIA



ZETA951004N83  
Registro Federal de Contribuyentes

ARISEL LLANEY ZEFERINO  
TADEO  
Nombre, denominación o razón  
social

IdCIF: 14120156978  
VALIDA TU INFORMACIÓN  
FISCAL

### CONSTANCIA DE SITUACIÓN FISCAL

Lugar y Fecha de Emisión  
**BENITO JUAREZ , QUINTANA ROO A 05 DE FEBRERO  
DE 2025**



ZETA951004N83

#### Datos de Identificación del Contribuyente:

RFC:	ZETA951004N83
CURP:	ZETA951004MVZFDR08
Nombre (s):	ARISEL LLANEY
Primer Apellido:	ZEFERINO
Segundo Apellido:	TADEO
Fecha inicio de operaciones:	05 DE DICIEMBRE DE 2014
Estatus en el padrón:	ACTIVO
Fecha de último cambio de estado:	05 DE DICIEMBRE DE 2014
Nombre Comercial:	ARISEL LLANEY ZEFERINO TADEO

#### Datos del domicilio registrado

Código Postal: 77539	Tipo de Vialidad: CERRADA (CDA) O PRIVADA (PRIV)
Nombre de Vialidad: CENOTE AZUL	Número Exterior: MANZANA 107 LOTE 11
Número Interior:	Nombre de la Colonia: PARAISO MAYA
Nombre de la Localidad: CANCUN	Nombre del Municipio o Demarcación Territorial: BENITO JUAREZ
Nombre de la Entidad Federativa: QUINTANA ROO	Entre Calle: AVENIDA VIENTO



**Hacienda**  
Secretaría de Hacienda y Crédito Público



**SAT**  
SERVICIO DE ADMINISTRACIÓN TRIBUTARIA

#### Contacto

Av. Hidalgo 77, col. Guerrero, C.P. 06300, Ciudad de México.  
Atención telefónica desde cualquier parte del país:  
MarcaSAT 55 627 22 728 y para el exterior del país  
(+52) 55 627 22 728

gob.mx

Instituto Mexicano del Seguro Social

Asignación de Número de Seguridad Social

Homoclave del trámite
IMSS-02-008
Homoclave del formato
FF-IMSS-013

Folio
17373088470721304728426
Fecha de solicitud del trámite
19 / 01 / 2025 DD MM AAAA

El Instituto Mexicano del Seguro Social hace constar que se recuperó el siguiente:

Número de Seguridad Social:	56149572713
CURP:	ZETA951004MVZFDR08
Nombre(s):	ARISEL LLANEY
Primer apellido:	ZEFERINO
Segundo apellido:	TADEO
Sexo:	Mujer
Fecha de nacimiento:	04/10/1995
Lugar de nacimiento:	VERACRUZ DE IGNACIO DE LA LLAVE

Este Número de Seguridad Social es único, permanente e intransferible y se asigna para el control del registro de los trabajadores o sujetos de aseguramiento y sus beneficiarios; las prestaciones en especie y en dinero se otorgarán cuando hayan cumplido con los requisitos previstos en la Ley del Seguro Social y sus Reglamentos; la individualización de los recursos en las Administradoras de Fondos para el Retiro (AFORE) y el Instituto del Fondo Nacional de la Vivienda de los Trabajadores (INFONAVIT) se efectuará durante el período en que se encuentre inscrito con un patrón.

El trabajador se registrará en la U.M.F. asignada, de acuerdo a su domicilio cuando un patrón lo inscriba en el Instituto.

Aviso de privacidad

Los datos personales recabados serán protegidos, tratados e incorporados en el sistema de datos personales denominado Catálogo Nacional de Asegurados (CANASE) con fundamento en los artículos 22 de la Ley del Seguro Social, 13 fracciones IV y V, 18, 19, 20 y 21 de la Ley Federal de Transparencia y Acceso a la Información Pública Gubernamental, cuya finalidad es proteger, contener, ordenar y clasificar los datos de los patrones y asegurados. El CANASE está registrado en el Listado de Sistemas de Datos Personales ante el Instituto Nacional de Transparencia, Acceso a la Información y Protección de Datos Personales ([www.inai.org.mx](http://www.inai.org.mx)), y será transmitido al INFONAVIT y a la CONSAR con la finalidad de que el asegurado haga valer su derecho de ejercicio de crédito de vivienda y disposición del Seguro de Retiro, además de otras prestaciones previstas en la Ley. La Unidad Administrativa responsable del Sistema de Datos Personales, es la Dirección de Incorporación y Recaudación en coordinación con la Dirección de Innovación y Desarrollo Tecnológico, ambas dependientes del IMSS; en su caso el interesado podrá ejercer los derechos de acceso y corrección en la Subdelegación de control que corresponde al domicilio del patrón o del asegurado. Lo anterior se informa en cumplimiento del decimoséptimo de los Lineamientos de Protección de Datos Personales, publicados en el Diario Oficial de la Federación el 30 de septiembre de 2005.

Aviso Importante

Ahora que cuentas con tu número de seguridad social, no olvides acudir a la AFORE de tu preferencia a registrar tu cuenta individual donde se depositarán tus aportaciones de Ahorro para el Retiro. También puedes hacerlo vía electrónica en: [www.consar.gob.mx](http://www.consar.gob.mx) en la sección "SAR en línea". Recuerda que es un dato que solicitará tu patrón o empresa al momento de contratarte.

Cadena original:

||Invocante:portalimssdigital|Tipo de trámite:Localización de NSS|Fecha:19 de enero 2025, 11:47:27|Folio:17373088470721304728426|RFC:|Nombre o Razon Social:ARISEL LLANEY ZEFERINO TADEO|Carp:ZETA951004MVZFDR08|Número Registro Patronal:|Número de Seguridad Social:56149572713|

Sello Digital:

M0fm2ml7WYoN6SOhtx/iY3Gxc+xRHuVAw2hnQ1fbw4lcmrOL13/PFVr4V8HdU8WelheQ6zWFFaE/fMMYahk+Om6BK G+UEL5n/9xkiP2J/AObKF6ki2luC5FybEe113ZKK+G/7mRmpRWtfcXuontHzOBWBjBw4ki1STn70ugSeF73km/bvk83



Comisión Federal de Electricidad®

CFE Suministrador de Servicios Básicos  
Río Ródano No. 14, colonia Cuauhtémoc,  
Alcaldía Cuauhtémoc, Código Postal 06500,  
Ciudad de México. RFC: CSS160330CP7

## CORDERO JIMENEZ DAVID

COL EL MILAGRO MZ29A LT5

LEONA VICARIO FC.P.CODIGO\_POSTAL  
COLONIAS IRREGULARES, Q.R.

**NO. DE SERVICIO:** 783230502794

**RMU:** 77540 23-05-15 XAXX-010101 011 CFE

**CUENTA:** 37DW12D043720980

**LÍMITE DE PAGO:** 09 FEB 25

**CORTE A PARTIR:** 10 FEB 25

**TARIFA:** 1DNO. **MEDIDOR:** RBP628

**MULTIPLICADOR:** 1  
**NO HILOS:** 2

**PERIODO FACTURADO:** 25 SEP 24-24 ENE 25

TOTAL A PAGAR:

**\$1,791**

(UN MIL SETECIENTOS NOVENTA Y UN PESOS M.N.)



Concepto	Lectura actual		Lectura anterior		Total periodo	Precio (MXN)	Subtotal (MXN)
	Medida <input checked="" type="checkbox"/> Estimada <input type="checkbox"/>		Medida <input checked="" type="checkbox"/> Estimada <input type="checkbox"/>				
Energía (kWh)	124		0		124		



Este gráfico refleja tu nivel de consumo. A menor uso, mayor apoyo.

Subtotal

Costos de la energía en el Mercado Eléctrico Mayorista					Desglose del importe a pagar	
Concepto	\$	\$/kW	\$/kWh	Importe (MXN)	Concepto	Importe (MXN)
Suministro	176.76	0.00	0.00	176.76	Energía	4,053.48
Distribución	0.00	0.00	1,445.35	1,445.35	Pago a Cuenta(3)	-2,572.86
Transmisión	0.00	0.00	287.64	287.64	Subtotal	1,480.62
CENACE	0.00	0.00	10.56	10.56	IVA 16%	236.90
Energía	0.00	0.00	1,400.26	1,400.26	Fac. del Periodo	1,717.52
Capacidad	0.00	0.00	854.64	854.64	DAP(2)	74.04
SCnMEM(1)	0.00	0.00	10.08	10.08	Diferencia por redondeo	0.37
<b>Total</b>					<b>Total</b>	<b>1,791.93</b>

### Apoyo Gubernamental 131.80

Fecha, hora y lugar de impresión: 06/02/2025 17:12:21hs Av. Lopez Portillo Cto Com Cancun Maya SM 59 Cancun Bonito Juarez Quintana Roo Mexico 77515

(1) SCnMEM: Costos relacionados con los servicios del Mercado. (2) DAP: Derecho al Alumbrado Público. (3) Cargos o créditos: Diversos conceptos que se pueden incluir en el aviso recibo relacionados con el suministro.



77540 23-05-15 XAXX-010101 011 CFE  
01 783230502794 250209 000001791 1



37DW12D043720980 Repartir

CFE-contigo



**\$1,791**

(UN MIL SETECIENTOS NOVENTA Y UN PESOS M.N.)

# COLEGIO DE BACHILLERES

H 408838



**CERTIFICADO** DE TERMINACION DE ESTUDIOS

EL COLEGIO DE BACHILLERES CERTIFICA QUE EL ALUMNO

NOMBRE: **ARISEL LLANEY ZEFERINO TADEO**

ACREDITO TOTALMENTE EN EL PLANTEL NO 26 VILLA COAPA CONCLUYO EN DICIEMBRE DE 2017

LOS ESTUDIOS CORRESPONDIENTES AL NIVEL MEDIO SUPERIOR

CLAVE: 09DCB1021C

COMO SE INDICA CONTINUACION

ASIGNATURAS	CALE	SEMESTRE	GEN
LENGUA ADICIONAL AL ESPAÑOL INGLÉS I	9	PRIMERO	P
MATEMÁTICAS I	8	PRIMERO	P
FÍSICA I	7	PRIMERO	P
QUÍMICA I	6	PRIMERO	P
INTRODUCCIÓN A LAS CIENCIAS SOCIALES I	5	PRIMERO	P
MÉTODOS DE INVESTIGACIÓN I	4	PRIMERO	P
TALLER DE LECTURA Y REDACCIÓN I	3	PRIMERO	P
MATEMÁTICAS II	2	SEGUNDO	P
FÍSICA II	1	SEGUNDO	P
QUÍMICA II	12	SEGUNDO	P
LENGUA ADICIONAL AL ESPAÑOL INGLÉS II	11	SEGUNDO	P
INTRODUCCIÓN A LAS CIENCIAS SOCIALES II	10	SEGUNDO	P
MÉTODOS DE INVESTIGACIÓN II	9	SEGUNDO	P
TALLER DE LECTURA Y REDACCIÓN II	8	SEGUNDO	P
INTRODUCCIÓN AL TRABAJO	7	TERCERO	P
MATEMÁTICAS III	6	TERCERO	P
FÍSICA III	5	TERCERO	P
QUÍMICA III	4	TERCERO	P
HISTORIA DE MÉXICO I CONTEXTO UNIVERSAL	3	TERCERO	P
LENGUA ADICIONAL AL ESPAÑOL INGLÉS III	2	TERCERO	P
LITERATURA I	1	TERCERO	P
LABORATORIO DE INFORMÁTICA I	12	CUARTO	P
LEGISLACIÓN LABORAL	11	CUARTO	P
MATEMÁTICAS IV	10	CUARTO	P
BIOLOGÍA I	9	CUARTO	P
HISTORIA DE MÉXICO II CONTEXTO UNIVERSAL	8	CUARTO	P
LITERATURA II	7	CUARTO	C
GEOGRAFÍA	6	CUARTO	C
LABORATORIO DE INFORMÁTICA II	5	QUINTO	P
ADMINISTRACIÓN GENERAL	4	QUINTO	P
INTRODUCCIÓN A LA ADMINISTRACIÓN DE RECURSOS HUMANOS	3	QUINTO	P
BIOLOGÍA II	2	QUINTO	O
ESTRUCTURA SOCIOECONÓMICA DE MÉXICO I	1	QUINTO	O
FILOSOFÍA I	12	QUINTO	O
SOCIOLOGÍA I	11	QUINTO	C
INTRODUCCIÓN A LA ANTROPOLOGÍA I	10	QUINTO	C
TALLER DE ANÁLISIS DE LA COMUNICACIÓN I	9	QUINTO	C
ADMISIÓN Y EMPLEO	8	QUINTO	C
CAPACITACIÓN Y DESARROLLO DE RECURSOS HUMANOS	7	SEXTO	P
HIGIENE Y SEGURIDAD	6	SEXTO	P
ECOLOGÍA	5	SEXTO	P
ESTRUCTURA SOCIOECONÓMICA DE MÉXICO II	4	SEXTO	O
FILOSOFÍA II	3	SEXTO	O
SOCIOLOGÍA II	2	SEXTO	O
INTRODUCCIÓN A LA ANTROPOLOGÍA II	1	SEXTO	C
TALLER DE ANÁLISIS DE LA COMUNICACIÓN II	12	SEXTO	C
SISTEMA DE REMUNERACIÓN	11	SEXTO	C
CONTRÓLES Y PROCEDIMIENTOS DEL MANEJO DE RECURSOS HUMANOS	10	SEXTO	C
DIAGNÓSTICO Y CAMBIO ORGANIZACIONAL	9	SEXTO	C

ESTE CERTIFICADO AMPARA CUARENTA Y NUEVE ASIGNATURAS EN EJERCICIO DE LAS FACULTADES QUE LE CONFIERE EL ARTÍCULO 26 FRACCIÓN II DEL DECRETO DE CREACIÓN DE ESTA INSTITUCIÓN SE EXPIDE EL PRESENTE EN LA CIUDAD DE MÉXICO A LOS TREINTA DÍAS DEL MES DE ENERO DEL DOS MIL DIECIOCHO

LOS ESTUDIOS QUE AMPARA ESTE CERTIFICADO TIENEN VALIDEZ EN LA REPÚBLICA DE CONFORMIDAD CON EL ARTÍCULO 60 DE LA LEY GENERAL DE EDUCACIÓN

ÁREA DE REGISTRO

# ESTADOS UNIDOS MEXICANOS

CONSTANCIA DE LA CLAVE ÚNICA  
DE REGISTRO DE POBLACIÓN



Soy México

Clave:

**TATS701129MVZDRT00**

Nombre

**SATURNINA TADEO TORRES**



Entidad de registro:

**VERACRUZ**



GOBIERNO DE  
MÉXICO

GOBERNACIÓN

RENAPO



130145197100086

CURP Certificada: verificada con el Registro Civil

**SATURNINA TADEO TORRES**

PRESENTE

Ciudad de México, a 11 de febrero de 2011

El derecho a la identidad está consagrado en nuestra Constitución. En la Secretaría de Gobernación trabajamos todos los días para garantizar que las y los mexicanos gocen de este derecho plenamente; y de esta forma puedan acceder de manera más sencilla a trámites y servicios.

Nuestro objetivo es que el uso y adopción de la Clave Única de Registro de Población (CURP) permita a la población tener una sola llave de acceso a servicios gubernamentales, ser atendida rápidamente y poder realizar trámites desde cualquier computadora con acceso a internet dentro o fuera del país.

Nuestro compromiso es que la identidad de cada persona esté protegida y segura, por ello contamos con los máximos estándares para la protección de datos personales. En este marco, es importante que verifiques que la información contenida en la constancia anexa sea correcta para contribuir a la construcción de un registro fiel y confiable de la identidad de la población.

Agradezco tu participación.

**ROSA ICELA RODRÍGUEZ VELÁZQUEZ**

SECRETARIA DE GOBERNACIÓN



Estamos a sus órdenes para cualquier aclaración o duda sobre la conformación de su clave en **TELCURP**, marcando el **800 911 11 11**

La impresión de la constancia CURP en papel bond, a color o blanco y negro, es válida y debe ser aceptada para realizar todo trámite.

**TRÁMITE GRATUITO**

Los datos personales recabados, incorporados y tratados en la "Base de Datos Nacional de la Clave Única de Registro de Población" son utilizados para la asignación y gestión de la Clave Única de Registro de Población, en cumplimiento a las funciones y atribuciones de la Dirección General del Registro Nacional de Población e Identidad (RENAPO) de la Secretaría de Gobernación. La persona titular de los datos personales podrá ejercer sus derechos ARCOP a través de la Unidad de Transparencia de la Secretaría de Gobernación, enviando correo electrónico a [unidad\\_transparencia@segob.gob.mx](mailto:unidad_transparencia@segob.gob.mx) o de manera personal en la calle Abraham González no.50, Planta Baja, Col. Juárez, Cuauhtémoc, Ciudad de México, C.P. 06600. En RENAPO protegemos y salvaguardamos tus datos personales. Consulta la versión integral de nuestro Aviso de Privacidad en <https://www.gob.mx/segob/renapo>



MÉXICO

INSTITUTO NACIONAL ELECTORAL  
CREDENCIAL PARA VOTAR

NOMBRE  
TADEO

TORRES

SATURNINA

DOMICILIO

C JAPON M 29 A L 5

COL EL MILAGRO 77539

BENITO JUAREZ, Q. ROO.

CLAVE DE ELECTOR TDTRST70112930M000

CURP TATS701129MVZDRT00

ESTADO 23

MUNICIPIO 001

SECCION 0631

LOCALIDAD 0519

EMISIÓN

2019

VIGENCIA

2029

FECHA DE NACIMIENTO

29/11/1979

SEXO M



AÑO DE REGISTRO

1999 Q3