

# ESTADOS UNIDOS MEXICANOS

## CONSTANCIA DE LA CLAVE ÚNICA DE REGISTRO DE POBLACIÓN



Soy México

Clave:

**CALI060912HYNNZSA8**

Nombre

**ISAI EMILIANO CANCHE LIZAMA**



Entidad de registro: **YUCATAN**



GOBIERNO DE  
**MÉXICO**

GOBERNACIÓN

RENAPO



131050200601570

CURP Certificada: verificada con el Registro Civil

**ISAI EMILIANO CANCHE LIZAMA**

PRESENTE

Ciudad de México, a 03 de marzo de 2025

El derecho a la identidad está consagrado en nuestra Constitución. En la Secretaría de Gobernación trabajamos todos los días para garantizar que las y los mexicanos gocen de este derecho plenamente; y de esta forma puedan acceder de manera más sencilla a trámites y servicios.

Nuestro objetivo es que el uso y adopción de la Clave Única de Registro de Población (CURP) permita a la población tener una sola llave de acceso a servicios gubernamentales, ser atendida rápidamente y poder realizar trámites desde cualquier computadora con acceso a internet dentro o fuera del país.

Nuestro compromiso es que la identidad de cada persona esté protegida y segura, por ello contamos con los máximos estándares para la protección de los datos personales. En este marco, es importante que verifiques que la información contenida en la constancia anexa sea correcta para contribuir a la construcción de un registro fiel y confiable de la identidad de la población.

Agradezco tu participación.

**ROSA ICELA RODRÍGUEZ VELÁZQUEZ**

SECRETARIA DE GOBERNACIÓN



Estamos a sus órdenes para cualquier aclaración o duda sobre la conformación de su clave en **TELCURP, marcando el 800 911 11 11**

**La impresión de la constancia CURP en papel bond, a color o blanco y negro, es válida y debe ser aceptada para realizar todo trámite.**

### TRÁMITE GRATUITO

Los datos personales recabados, incorporados y tratados en la "Base de Datos Nacional de la Clave Única de Registro de Población" son utilizados para la asignación y gestión de la Clave Única de Registro de Población, en cumplimiento a las funciones y atribuciones de la Dirección General del Registro Nacional de Población e Identidad (RENAPO) de la Secretaría de Gobernación. La persona titular de los datos personales podrá ejercer sus derechos ARCOPI a través de la Unidad de Transparencia de la Secretaría de Gobernación, enviando correo electrónico a [unidad\\_transparencia@segob.gob.mx](mailto:unidad_transparencia@segob.gob.mx) o de manera personal en la calle Abraham González no.50, Planta Baja, Col. Juárez, Cuauhtémoc, Ciudad de México, C.P. 06600. En RENAPO protegemos y salvaguardamos tus datos personales. Consulta la versión integral de nuestro Aviso de Privacidad en <https://www.gob.mx/segob/renapo>



Comisión Federal de Electricidad®

## CANCHE PECH GIOVANNI GASPAR

87C 406 10 12 VILLAS DE OTE.,  
10 Y 12,  
VILLAS DE ORIENTE F.C.P. 97306  
SN PEDRO NOPAT, YUC.

NO. DE SERVICIO : 773130200108

RMU : 97306 13-02-02 XAXX-010101 001 CFE

CUENTA : 26DW01D042615350

LÍMITE DE PAGO: 02 ENE 25

CORTE A PARTIR:  
03 ENE 25

TARIFA IC NO. MEDIDOR: 749TX3 MULTIPlicADOR:  
HILOS:

PERIODO FACTURADO: 16 OCT 24 - 17 DIC 24

### TOTAL A PAGAR:

**\$1,490**

(UN MIL CUATROCIENTOS NOVENTA PESOS  
M.N.)

¡DESCARGA LA GUÍA DE  
CONSUMO RESPONSABLE!

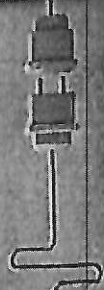

SOMOS MÁS QUE AHORRO

Concepto	Lectura actual Medida Estimada	Lectura anterior Medida Estimada	Total partido	Precio (MXN)	Subtotal (MXN)
Energía (kWh)	14572	14182	390		
Básico			150	1.055	158.25
Intermedio			200	1.280	256.00
Excedente			40	3.750	150.00
Suma			390		564.25
Esta gráfica refleja tu nivel de consumo. A menor uso, mayor apoyo.					Subtotal

Concepto	Costos de la energía en el Mercado Eléctrico Mayorista \$/kW	Importe (MXN)	Concepto	Subtotal del importe a pagar	Importe (MXN)
Suministro	89.38	116.38	Energía		564.25
Distribución	0.00	346.67	IVA 16%		90.00
Transmisión	0.00	68.99	Fac. del Periodo		654.25
CENACE	0.00	2.54	DAPI2		28.00
Energía	0.00	338.52	Adeudo Anterior		807.00
Capacidad	0.00	205.70	Total		\$1,490.00
SC-MEM <sup>(1)</sup>	0.00	2.42			

Apoyo Gubernamental 489.97

SC-MEM. Costos relacionados con los servicios del Mercado. (2) DAP: Derechos al Alumbrado Público. (3) Cargos o créditos. Diversos conceptos que se pueden incluir en el aviso recibo relacionados con el servicio.



Fecha, hora y lugar de impresión: 30 DIC 24 10:59:23 hrs. Calle 56 y 58 y 60 No. 489 Centro Mérida, Yucatán México 97000

CFE-contigo





MÉXICO INSTITUTO NACIONAL ELECTORAL  
CREDENCIAL PARA VOTAR



Giovanni Gaspar Escobedo

NOMBRE  
CANCHE  
PECH  
GIOVANNI GASPAR

DOMICILIO  
C 67 C POR 10 Y 12 406  
FRACC VILLAS DE ORIENTE 97306  
KANASIN, YUC.

CLAVE DE ELECTOR	CNPGVR2121431H700
CURP	AÑO DE REGISTRO
CAPG821214HYHNCV02	2001 03
FECHA DE NACIMIENTO	SECCIÓN
14/12/1982	1165
	VIGENCIA
	2023 - 2033

SEXO M

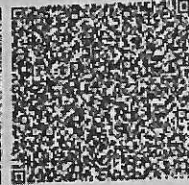
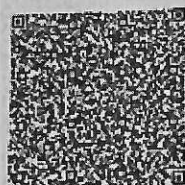

8818616

*Giovanni Gaspar*

El presente documento es una copia de la credencial original y no tiene validez legal.

IDMEX2571956649<<1165060340963  
8212144H3312315MEX<03<<03227<5  
CANCHE<PECH<<GIOVANNI<GASPAR<<

FOLIO  
C31 5312404

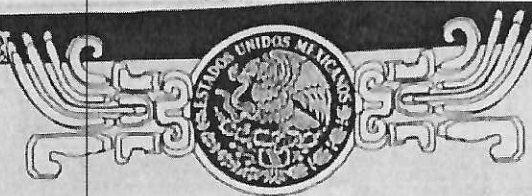

## ESTADOS UNIDOS MEXICANOS

En nombre del Estado de Yucatán y como oficial del Registro Civil, certifico y hago saber que en el libro de **NACIMIENTOS** de la oficina a mi cargo, se encuentran asentados los datos siguientes:

CRIP 310501583004660  
CURP CAPG821214HYNNVCV02

OFICIALIA	LIBRO	ACTA	LOCALIDAD	FECHA DE REGISTRO DIA MES AÑO
15	0000047	00466	MERIDA	23/02/1983
MUNICIPIO			ENTIDAD FEDERATIVA	
MERIDA			YUCATAN	

### DATOS DE LA PERSONA REGISTRADA

NOMBRE GIOVANNI GASPAR CANCHE PECH

FECHA DE NACIMIENTO: 14 DE DICIEMBRE DE 1982

HORA 02:00:00

LUGAR DE NACIMIENTO: MERIDA, MERIDA, YUCATAN, MEXICO  
(LOCALIDAD, MUNICIPIO, ENTIDAD, PAIS)

REGISTRADO VIVO SEXO MASCULINO NACIONALIDAD MEXICANA

### DATOS DE FILIACIÓN DE LA PERSONA REGISTRADA

NOMBRE FRANCISCO JAVIER CANCHE NOVELO

NACIONALIDAD MEXICANA

NOMBRE NAYVI PECH ECHEVERRIA

NACIONALIDAD MEXICANA

SE EXPIDE LA PRESENTE, DE CONFORMIDAD A LO DISPUESTO EN LOS ARTICULOS 113 Y 116 DE LA LEY DEL REGISTRO CIVIL DEL ESTADO.  
MERIDA, YUCATAN A 16 DE MAYO DE 2023

  
ABG. JUAN DE DIOS COLLI PINTO  
DIRECTOR DEL REGISTRO CIVIL DEL ESTADO DE YUCATAN

OFICIALIA 05 DEL  
REGISTRO CIVIL  
MERIDA, YUC., MEX



CUALQUIER QUEJA O DENUNCIA POR ABUSO EN EL COBRO DE LOS SERVICIOS, COMUNICARSE A LOS TELEFONOS LADA (01 999) 979 02 00, 974 00 97, 974 04 82, 974 00 44 84 (3 VÍAS COSTO).





## CÉDULA DE IDENTIFICACIÓN FISCAL

**Hacienda**  
Secretaría de Hacienda y Crédito Público**SAT**

SERVICIO DE ADMINISTRACIÓN TRIBUTARIA

CAPG821214S68  
Registro Federal de ContribuyentesGIOVANNI GASPAR CANCHE  
PECH  
Nombre, denominación o razón  
socialidCIF: 14080493226  
VALIDA TU INFORMACIÓN  
FISCAL

## CONSTANCIA DE SITUACIÓN FISCAL

Lugar y Fecha de Emisión  
URUAPAN , MICHOACAN DE OCAMPO A 15 DE  
ENERO DE 2025

CAPG821214S68

## Datos de Identificación del Contribuyente:

RFC:	CAPG821214S68
CURP:	CAPG821214HYNNVC02
Nombre (s):	GIOVANNI GASPAR
Primer Apellido:	CANCHE
Segundo Apellido:	PECH
Fecha inicio de operaciones:	01 DE ENERO DE 2003
Estatus en el padrón:	ACTIVO
Fecha de último cambio de estado:	01 DE ENERO DE 2003
Nombre Comercial:	

## Datos del domicilio registrado

Código Postal:97000	Tipo de Vialidad:
Nombre de Vialidad: 54	Número Exterior: 365
Número Interior:	Nombre de la Colonia: CENTRO
Nombre de la Localidad:	Nombre del Municipio o Demarcación Territorial: MERIDA
Nombre de la Entidad Federativa: YUCATAN	Entre Calle:

Página [1] de [2]

**Hacienda**  
Secretaría de Hacienda y Crédito Público**SAT**  
SERVICIO DE ADMINISTRACIÓN TRIBUTARIA

## Contacto

Av. Hidalgo 77, col. Guerrero, C.P. 06300, Ciudad de México.  
Atención telefónica desde cualquier parte del país:  
MarcaSAT 55 627 22 728 y para el exterior del país  
(+52) 55 627 22 728

CANCHE PECH GIOVANNI GASPAR

67 C 406 SMZ NA MZ 542 LT 987 EDIF NA NIV 03

VILLAS DEL ORIENTE

97370 KANASIN, YUCATAN



3109047129122097370V05

0228818 31 EDC ROA VSM REEST 5

## Monto de descuento mensual

\$863.62

Tu pago mensual lo retiene tu patrón. Si aún no te descuentan o te están descontando una cantidad diferente, descarga tu Aviso de Retención en [www.infonavit.org.mx](http://www.infonavit.org.mx) y entrégalo en tu centro de trabajo.

Número de crédito:	3109047129
Número de Seguridad Social (NSS):	84018230676
Fecha de otorgamiento de crédito:	26 May 2009
Tasa de interés anual:	4.00%
Mensualidades vencidas:	0
Periodo del estado de cuenta:	Del 01 de agosto al 30 de noviembre del 2020

## Qué estoy pagando

Concepto	VSM	Pesos
Pago mensual	0.323	\$830.21
+ Seguros y cuotas	0.013	\$33.41
<b>=Monto de descuento mensual</b>	<b>0.336</b>	<b>\$863.62</b>
Adeudo de meses anteriores	0.000	\$0.00

El saldo y la mensualidad de los créditos contratados en VSM se actualizan en salario mínimo; si éste tiene incremento por encima de la UMA, se actualizarán sin exceder el crecimiento porcentual de ésta durante el mismo año.

## Cuánto debo de mi crédito

Concepto	VSM	Pesos
Saldo anterior	93.451	\$240,198.97
+ Intereses del periodo	1.240	\$3,187.19
+ Otros cargos*	0.052	\$133.65
- Tus pagos	1.348	\$3,464.79
- El pago de tu patrón	0.309	\$794.22
- Otros abonos y beneficios	0.000	\$0.00
<b>= Saldo Actual</b>	<b>93.086</b>	<b>\$239,260.80</b>

Si deseas liquidar tu crédito, marca al 01800 008 3900 para conocer tu saldo al día.  
Has realizado 103 pagos de los 360 que establece tu contrato de crédito.

## Aviso importante

**FELICIDADES POR PREOCUPARTE EN REGULARIZAR TU CREDITO, RECUERDA QUE AL MANTENER TUS PAGOS PUNTUALES, TU CONVENIO ESTA VIGENTE Y CONSERVAS EL PATRIMONIO DE TU FAMILIA.**



## Dónde puedo pagar

Si deseas hacer un pago anticipado, lo podrás realizar en cualquiera de estos establecimientos.

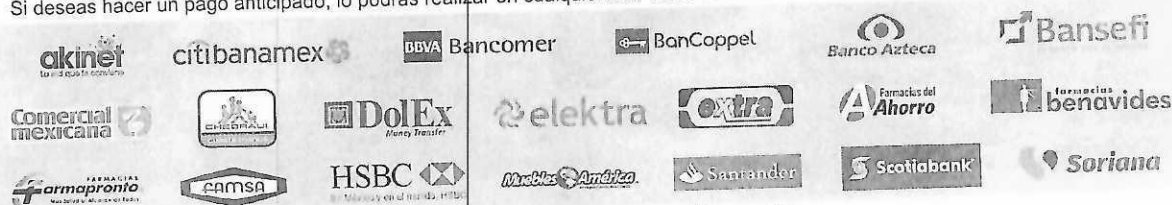

Algunos establecimientos cobran comisión por este servicio. Consulta en [www.infonavit.org.mx](http://www.infonavit.org.mx) la lista completa.

\*Cargos que se generan en cada periodo, como el pago de la prima de seguro de daños de tu vivienda.  
Si no puedes pagar tu mensualidad completa, has uso de tu seguro de desempleo (FPP), pagando al menos el 10% de tu mensualidad (para créditos originados de 2009 en adelante).  
Si no realizas ningún pago y tienes meses disponibles de Prórroga, éstos se aplicaran en tu beneficio.



INSTITUTO MEXICANO DEL SEGURO SOCIAL

UMF No. 61 - PASE DE ENVIO A SERVICIOS INTERNOS

FECHA:

24 de 66

NOMBRE:

Canche Pech Giovanni Gaspar

NSS:

46210366830 4M1982OR



PLANIFICACION

PREVEN IMSS



TRABAJO SOCIAL



NUTRICION

DENTAL

CONSULTORIO

10

TURNO

MATUTINO

HOP

No. SEG SOCIAL:

AGREGADO MEDICO

4621036683 - 0

4M1982OR



IDENTIFICACIÓN:

NOMBRE: CANCHE PECH

GIOVANNI GASPAR

UNIDAD MÉDICA:

UMF 061

HORARIO: M

CONSULTORIO No.

10

DATOS GENERALES:

CURP:

CAPG821214HYNNCV02

EDAD:

040

DOMICILIO:

31 B X 16 Y 18 REAL DEL SOL, 259

CALLE Y NÚMERO

COLONIA POLÍGONO 108,

COLONIA / LOCALIDAD

DELEGACIÓN/ MUNICIPIO

YUCATÁN

ENTIDAD FEDERATIVA

LUGAR Y FECHA DE NACIMIENTO:

CIUDAD / POBLACIÓN

DELEGACIÓN/ MUNICIPIO

YUCATÁN

14

12

1982

ENTIDAD FEDERATIVA

DIA

MES

AÑO

Más vale PREVENIMSS

Estimada y estimado derechohabiente, el Instituto Mexicano del Seguro Social le da la cordial bienvenida al incorporarse a los servicios de salud que procuran su bienestar y el de su familia. En su primera visita a la Unidad de Medicina Familiar que le corresponde, lo invitamos a que acuda al Módulo PREVENIMSS, donde de acuerdo a su grupo de edad y sexo le realizaremos las actividades preventivas necesarias para el cuidado de su salud, así como consejos para llevar un estilo de vida activo y saludable.

Vigile que le realicen todas las acciones contenidas en esta Cartilla. Su participación es esencial para mantenerse sano.

idena original

ESTADOS UNIDOS MEXICANOS  
Gobierno del Estado de Yucatán  
Secretaría de Seguridad Pública

 CANCHE  
PECH  
GIOVANNI GASPAR  
LICENCIA No. 190019047

NOTA  
LICENCIA 25/11/2025

Órgano de Fomento y Saldón Oficial  
Secretaría de Seguridad Pública



Expedición: 25/11/2023  
CURP: CAPG821214HYNNCV02  
F. Nacimiento: 14/12/1982  
Sangre: O RH+  
Género: MASCULINO  
Dirección: CALLE 115 # 392 X 5/C, COL 5  
COLONIAS, MERIDA, YUC, MX, C.P. 97280, Tel  
9996 37 03 42  
Restricciones: HAS,ARM

Lugar de Nacimiento:  
MERIDA, YUCATAN, MEXICO



En Caso de Accidente Avisar a :  
GEORGINA CRUZ CANCHE PECH  
CALLE 115 # 392 X 48 Y 50, COL 5 COLONIAS,  
MERIDA, YUC, MEX, C.P. 97280  
Tel: 9997 37 90 25

FIRMA Y HUELLA DIGITAL  
DEL CONDUCTOR