



Cuestionario COVID-19

En Distribuidora El Toro S.A. de C.V. la salud de nuestros colaboradores y de nuestros prestadores de servicios es primordial, así que hemos elaborado este pequeño cuestionario con la finalidad de proteger la integridad física de todos.

1.- Edad: 54 años

2.- Genero: Masculino

3.- ¿Pertenece a algún grupo de riesgo? (> 60 años, hipertensión, diabetes, cardiopatías, patología pulmonar, enfermedad renal crónica, inmunosupresión, patología hepática.)

NO

4.- Desde el día 01 de JULIO hasta el día hoy ¿Has tenido inicio súbito de cualquiera de los siguientes síntomas: tos, fiebre, dificultad para respirar?

NO

5.- Algun familiar cercano o amistad con la que hayas convivido en los últimos 15 días ha sido diagnosticado con COVID-19 ó presentado algún síntoma de los anteriormente mencionados? (tos, fiebre, dificultad para respirar)

NO

6.- De Marzo a la fecha te han diagnosticado COVID-19 con la prueba PCR?

NO

El candidato manifiesta que la información brindada se realiza bajo protesta de decir verdad, so pena de ser acreedor de las sanciones que con motivo de su falsedad u omisión se pudieran generar en contra de la empresa.

Oscar Ruiz Gordillo

Nombre y Firma del Colaborador:

Fecha de realización del Cuestionario:

17/03/2025

Solicitud de Empleo	Fecha 17 / 03 / 2025
	Puesto que solicita: Preventa
	Sueldo mensual
Nota: La información aquí proporcionada será tratada confidencialmente	

DATOS PERSONALES

Apellido Paterno Ruiz	Apellido Materno Gordillo	Nombre (s) Oscar	Edad 34	Estatura 1.72	Peso 79	Estado Civil casado
Dirección Priv Pirita Sur 110			Código Postal 29049	Teléfono Casa: 961806923 Cel: 9611707716		Sexo M
Fecha de Nacimiento 13/08/70	Lugar de Nacimiento Comitan Chapa	Nacionalidad Mexicana	Vive con: Sus Padres <input type="radio"/> Su Familia <input checked="" type="radio"/> Solo <input type="radio"/>			
Número de Seguridad Social 71907055058	Correo electrónico (e-mail) oscar.ruizg1970@gmail.com	¿Tiene licencia de manejo? SI	Registro Federal de Contribuyentes RUG0700813360			
¿Cómo considera su estado de salud actual? Bueno <input checked="" type="radio"/> Regular <input type="radio"/> Malo <input type="radio"/>		¿Padece de alguna enfermedad crónica? SI <input type="radio"/> No <input checked="" type="radio"/>		¿Cuál? Ver TV		
¿Qué deporte practica? Gimnasia		¿Pertenece a algún club social o Deportivo? NO		¿Cuál es su pasatiempo favorito? Ver TV		
¿Cuál es su meta en la vida? Superarme						

DATOS FAMILIARES

Nombre	Vive	Finado	Domicilio	Ocupación
Padre Oscar Ruiz Gordillo	<input checked="" type="checkbox"/>	<input checked="" type="checkbox"/>		
Madre Elvira Gordillo G	<input checked="" type="checkbox"/>	<input type="checkbox"/>	comitan, chiapas	Del Hagar
Esposa (o) Lilia Karina Rojas	<input checked="" type="checkbox"/>	<input type="checkbox"/>	Priv Pirita Sur 110	Magistero
Nombre Hija (o) Valeria Ruiz Rojas	<input checked="" type="checkbox"/>	<input type="checkbox"/>	Puebla	IMSS
Nombre Hija (o) Carlos Ruiz Rojas	<input checked="" type="checkbox"/>	<input type="checkbox"/>	Priv Pirita Sur 110	Estudiante
Nombre Hija (o)				

ESCOLARIDAD

Nombre de la Escuela	Dirección	Fechas		Años	Documento Recibido
		De	A		
Primaria Fray Matias cel	comitan	76	82	6	Certip
Secundaria Maniano N Ruiz	comitan	82	85	3	Certip
Preparatoria Prepa Comitan	comitan	85	88	3	Certificado
Profesional					
Estudios de Post grado					
Comercial u otras					
Estudios que efectúa en la actualidad:					
Escuela	Horario:	Carrera ó Curso			Grado

CONOCIMIENTOS GENERALES

Idiomas que domina:	Español
Funciones de oficina que domina:	Amigas
Paquetes de cómputo que domina:	Word Excel Basico

EMPLEO ACTUAL Y ANTERIORES

Concepto	Empleo actual o último	Empleo anterior	Empleo anterior	Empleo anterior
Tiempo que prestó sus servicios	7 meses	12 meses	24 meses	24 meses
Nombre de la Compañía	Megacable	Netway	Vent Q	Genomix
Dirección	24 de Junio	—	Av Miner 100	calz E 29pa
Teléfono	961 6120508	—	961421 349	9511228102
Puesto que desempeñaba	Senior NSA	Coordinador	Lider Venta	Preventa
Ultimo sueldo	8000 mens	10000 mens	100% comisión	6000
Motivo de su separación	Cierre Proyecto	Cierre op.	Cierre Fielder	Mejor Pro
Nombre de su jefe inmediato	Josimar Zavala	Ricardo S	Lic Asela utz	Lic Asela Mon
Puesto de su jefe inmediato	Supervisor	Regional	Gerente	Gerente

DATOS GENERALES

¿Cómo se enteró de la vacante?		¿Posee automóvil propio?		Marca	Modelo
Pregonando		SI		VW	2022
¿Algún pariente trabaja en esta empresa?		¿Tiene deudas?		Importe de la deuda	
NO		NO			
¿Tiene otros ingresos?	Describalos:		¿Sus gastos mensuales a cuánto ascienden?		
NO			¿Tiene crédito INFONAVIT?		
¿Vive en casa propia?	SI		¿De cuánto es el descuento semanal de su crédito de INFONAVIT?		
¿Paga renta?	Renta mensual				
¿Puede viajar?					
SI					
Fecha en que podría presentarse a trabajar					
Inmediato					

Observaciones:

Comentarios del entrevistador

Manifiesto bajo protesta de decir verdad que la información contenida en el presente es la verdadera, esto es, entre otras cuestiones, mi condición física, mis aptitudes y capacidades, teniendo conocimiento de las sanciones a las cuales puedo ser sometido para el caso de declarar con falsedad

Oscar Ruiz González

Nombre y Firma del Solicitante

CÉDULA DE IDENTIFICACIÓN FISCAL



Hacienda
Secretaría de Hacienda y Crédito Público



SAT
SERVICIO DE ADMINISTRACIÓN TRIBUTARIA



RUGO7008133Q0
Registro Federal de Contribuyentes

OSCAR RUIZ GORDILLO
Nombre, denominación o razón
social

idCIF: 15090470350
VALIDA TU INFORMACIÓN
FISCAL

CONSTANCIA DE SITUACIÓN FISCAL

Lugar y Fecha de Emisión
TUXTLA GUTIERREZ , CHIAPAS A 10 DE MARZO DE 2025



RUGO7008133Q0

Datos de Identificación del Contribuyente:

RFC:	RUGO7008133Q0
CURP:	RUGO700813HCSZRS02
Nombre (s):	OSCAR
Primer Apellido:	RUIZ
Segundo Apellido:	GORDILLO
Fecha inicio de operaciones:	12 DE NOVIEMBRE DE 1988
Estatus en el padrón:	ACTIVO
Fecha de último cambio de estado:	12 DE NOVIEMBRE DE 1988
Nombre Comercial:	

Datos del domicilio registrado

Código Postal:29049	Tipo de Vialidad: CERRADA (CDA) O PRIVADA (PRIV)
Nombre de Vialidad: PIRITA SUR	Número Exterior: 110
Número Interior:SIN NUMERO	Nombre de la Colonia: SAN FERNANDO
Nombre de la Localidad: TUXTLA GUTIERREZ	Nombre del Municipio o Demarcación Territorial: TUXTLA GUTIERREZ
Nombre de la Entidad Federativa: CHIAPAS	Entre Calle: CALLE ROSA DEL ORIENTE



Hacienda
Secretaría de Hacienda y Crédito Público



SAT
SERVICIO DE ADMINISTRACIÓN TRIBUTARIA

Contacto

Av. Hidalgo 77, col. Guerrero, C.P. 06300, Ciudad de México.
Atención telefónica desde cualquier parte del país:
MarcaSAT 55 627 22 728 y para el exterior del país
(+52) 55 627 22 728



Comisión Federal de Electricidad®

RUIZ GORDILLO OSCAR

PRIV PERTA SUR 110 M5 L5
AV ROSA GTE Y PRIV PERI
FRACC SAN FERNANDO C.P. 29040
CENTRO NORTE ORIENTE, CHIS.

NO. DE SERVICIO: 071051000778

RMU:28649 05-10-23 X40X-010101 002 CFE

CUENTA: 260404037643630

LIMITE DE PAGO:07 FEB 25

CORTE A PARTIR:00 FEB 25

TARIFA:18NO. MEDIDOR:44875Y

MULTIPLICADOR: 10.000.000.

NO HILOS:1

PERIODO FACTURADO: 21 NOV 24-21 ENE 25

CFE Saneamento de Cereais Rústicos
Rua Ródono Rio, 14, colônia Canadilhense,
Assistência Canadilhense, Código Postal 09500
Cidade de Maracá, RFB, 0551-60338CP?

TOTAL & PAGE#

\$226

EXCIDENTOS VEINTISES PESOS MANI



Concepts	Lectura actual		Lectura anterior		Total período	Práctic (MCH)	Subtotal (MCH)
	Módulo A	Examen	Módulo A	Examen			
Energía (kWh)	20.000		20.730		178		
Balasto					150	1.059	158,65
Intensidad					28	1.705	35,90

Este gráfico refleja su nivel de consumo. A menor uso, mayor apoyo



Costos de la energía en el Mercado Eléctrico Mayorista					Categoría del tipo de energía	
Categoría	\$	\$/kW	\$/kWh	Importe (M\$)	Categoría	Importe (M\$)
Generación	72.72	0.00	0.00	72.72	Energía	194.83
Distribución	0.00	0.00	252.39	252.39	IVA 10%	31.17
Transmisión	0.00	0.00	31.49	31.49	Total	226.00
CENACE	0.00	0.00	1.36	1.36		
Energía	0.00	0.00	140.32	140.32		
Capacidad	0.00	0.00	91.14	91.14		
SCM/EMCH	0.00	0.00	1.10	1.10		

Apoyo Gubernamental 401.28

[illegible]

© 2015 by Taylor & Francis Group, LLC. This article is distributed under the terms of the Creative Commons Attribution License (<http://creativecommons.org/licenses/by/4.0/>), which permits unrestricted use, distribution, and reproduction in any medium, provided the original work is properly cited. The publisher does not warrant the accuracy or completeness of the information contained in this article, and the publisher shall not be liable for any loss, action, claim, or damages arising out of the use of the information contained in this article.



25049 05-10-23 32000-010101 002 CFE
01 671051008776 250207 000000226 3



20140410175400KKG401001

CFE-contigo    

\$226

DOSCIENTOS VEINTISÉIS PERSONAS MANEJADAS

CONSUMO HISTÓRICO

Timecode	Left	Right	Phase	Timecode
00:22:57.14 - 00:23:00.24	-73.3	82.45:65	0.72:00	00:23:00.24
00:23:00.24 - 00:23:03.34	-73.6	82.52:06	0.73:00	00:23:03.34
00:23:03.34 - 00:23:06.44	-73.9	82.57:56	0.74:00	00:23:06.44
00:23:06.44 - 00:23:09.54	-74.2	82.63:46	0.75:00	00:23:09.54
00:23:09.54 - 00:23:12.64	-74.5	82.69:36	0.76:00	00:23:12.64
00:23:12.64 - 00:23:15.74	-74.8	82.75:26	0.77:00	00:23:15.74
00:23:15.74 - 00:23:18.84	-75.1	82.81:16	0.78:00	00:23:18.84
00:23:18.84 - 00:23:21.94	-75.4	82.87:06	0.79:00	00:23:21.94
00:23:21.94 - 00:23:25.04	-75.7	82.92:96	0.80:00	00:23:25.04
00:23:25.04 - 00:23:28.14	-76.0	82.98:86	0.81:00	00:23:28.14
00:23:28.14 - 00:23:31.24	-76.3	83.04:76	0.82:00	00:23:31.24
00:23:31.24 - 00:23:34.34	-76.6	83.10:66	0.83:00	00:23:34.34
00:23:34.34 - 00:23:37.44	-76.9	83.16:56	0.84:00	00:23:37.44
00:23:37.44 - 00:23:40.54	-77.2	83.22:46	0.85:00	00:23:40.54
00:23:40.54 - 00:23:43.64	-77.5	83.28:36	0.86:00	00:23:43.64
00:23:43.64 - 00:23:46.74	-77.8	83.34:26	0.87:00	00:23:46.74
00:23:46.74 - 00:23:49.84	-78.1	83.40:16	0.88:00	00:23:49.84
00:23:49.84 - 00:23:52.94	-78.4	83.46:06	0.89:00	00:23:52.94
00:23:52.94 - 00:23:56.04	-78.7	83.51:96	0.90:00	00:23:56.04
00:23:56.04 - 00:23:59.14	-79.0	83.57:86	0.91:00	00:23:59.14

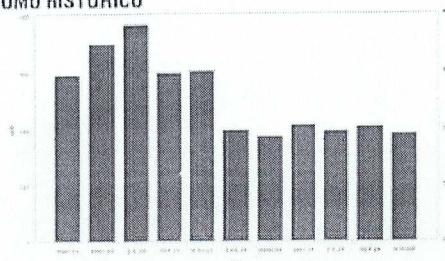

AHORRO DE ENERGÍA AIRE ACONDICIONADO

ESTADO DE CUENTA

OSCAR RUIZ GORDILLO
PIRITA SUR 110 M5 L5
SAN FERNANDO, TUXTLA GUTIERREZ
TUXTLA GUTIERREZ, CHIAPAS
C.P. 29010

P01005043

0022218



0225120200608096344001070013

CODIGO DE CLIENTE NO. 12026344

R.F.C. RUGO7008133Q0
MONEDA MONEDA NACIONAL
SUCURSAL 5043 SUC. PRINCIPAL TUXTLA
TELEFONO 55 5169 4300
PERIODO DEL 01-FEB-2025 AL 28-FEB-2025
CORTE AL 28-FEB-2025



Resumen informativo.

Resumen intereses y comisiones.

PRODUCTO	NUMERO DE CUENTA	INTERESES BRUTOS	ISR RETENIDO (0.50%)	INTERESES NETOS	COMISIONES COBRADAS	GAT NOMINAL*	GAT REAL**
SUPERCUENTA CHEQUES-PAGO FIJO	60-59731811-5	0.00	0.00	0.00	0.00		
DINERO CRECIENTE SANTANDER	61-59731811-5	0.00	0.00	0.00	0.00	0.00%	-3.77%

Resumen saldos.

PRODUCTO	NUMERO DE CUENTA	MES ANTERIOR		MES ACTUAL	
		Monto	% de distribución	Monto	% de distribución
SUPERCUENTA CHEQUES-PAGO FIJO	60-59731811-5		0.00	0.00	0.00%
DINERO CRECIENTE SANTANDER	61-59731811-5		0.00	0.00	0.00%
TOTAL		0.00	0.00%	0.00	0.00%



Cuenta de cheques.

SUPERCUENTA CHEQUES-PAGO FIJO 60-59731811-5 CUENTA CLABE: 014100605973181156
SUCURSAL 5043 SUC. PRINCIPAL TUXTLA

Saldo promedio	0.00	Saldo inicial	0.00
Tasa bruta de interés anual	0.0000%	+Depósitos	0.00
Días del periodo	28	- Retiros	0.00
No requiere saldo promedio mínimo		= Saldo final	0.00



Gráfico cuenta de cheques.

SUPERCUENTA CHEQUES-PAGO FIJO

No. de cuenta 60-59731811-5

Saldo inicial de \$0.00

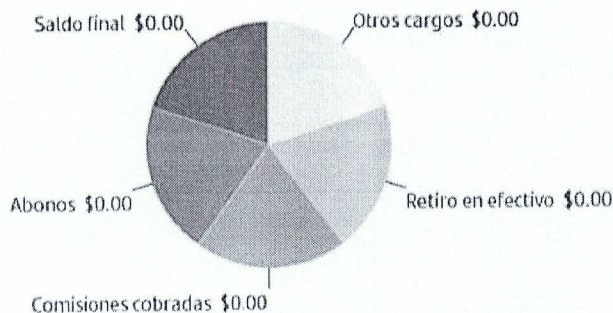

*GAT NOMINAL Y REAL: ANTES DE IMPUESTOS.

**GAT REAL: LA GAT REAL ES EL RENDIMIENTO QUE SE OBTENDRIA DESPUES DE DESCONTAR LA INFLACION.



ESTADOS UNIDOS MEXICANOS

CONSTANCIA DE LA CLAVE ÚNICA DE REGISTRO DE POBLACIÓN



Soy México

Clave:

RUGO700813HCSZRS02



Nombre

OSCAR RUIZ GORDILLO

Entidad de registro: **CHIAPAS**



**GOBIERNO DE
MÉXICO**

GOBERNACIÓN
SECRETARÍA DE GOBERNACIÓN

RENAPO
DIRECCIÓN GENERAL DEL REGISTRO
NACIONAL DE POBLACIÓN E IDENTIDAD



107019197000617

CURP Certificada: verificada con el Registro Civil

OSCAR RUIZ GORDILLO

PRESENTE

Ciudad de México, a 08 de febrero de 2025

El derecho a la identidad está consagrado en nuestra Constitución. En la Secretaría de Gobernación trabajamos todos los días para garantizar que las y los mexicanos gocen de este derecho plenamente; y de esta forma puedan acceder de manera más sencilla a trámites y servicios.

Nuestro objetivo es que el uso y adopción de la Clave Única de Registro de Población (CURP) permita a la población tener una sola llave de acceso a servicios gubernamentales, ser atendida rápidamente y poder realizar trámites desde cualquier computadora con acceso a internet dentro o fuera del país.

Nuestro compromiso es que la identidad de cada persona esté protegida y segura, por ello contamos con los máximos estándares para la protección de los datos personales. En este marco, es importante que verifiques que la información contenida en la constancia anexa sea correcta para contribuir a la construcción de un registro fiel y confiable de la identidad de la población.

Agradezco tu participación.

ROSA ICELA RODRÍGUEZ VELÁZQUEZ

SECRETARIA DE GOBERNACIÓN





Estamos a sus órdenes para cualquier aclaración o duda sobre la conformación de su clave en **TELCURP**, marcando el **800 911 11 11**

La impresión de la constancia CURP en papel bond, a color o blanco y negro, es válida y debe ser aceptada para realizar todo trámite.

TRÁMITE GRATUITO

Los datos personales recabados, incorporados y tratados en la "Base de Datos Nacional de la Clave Única de Registro de Población" son utilizados para la asignación y gestión de la Clave Única de Registro de Población, en cumplimiento a las funciones y atribuciones de la Dirección General del Registro Nacional de Población e Identidad (RENAPO) de la Secretaría de Gobernación. La persona titular de los datos personales podrá ejercer sus derechos ARCOP a través de la Unidad de Transparencia de la Secretaría de Gobernación, enviando correo electrónico a unidad_transparencia@segob.gob.mx o de manera personal en la calle Abraham González no.50, Planta Baja, Col. Juárez, Cuauhtémoc, Ciudad de México, C.P. 06600. En RENAPO protegemos y salvaguardamos tus datos personales. Consulta la versión integral de nuestro Aviso de Privacidad en <https://www.gob.mx/segob/renapo>

 **MÉXICO INSTITUTO NACIONAL ELECTORAL**
CREDENCIAL PARA VOTAR

 **NOMBRE**
ROJAS
SOLIS
LILIA KARINA

SEXO M

DOMICILIO
PRIV PIRITA SUR 110
FRACC SAN FERNANDO 29049
TUXTLA GUTIERREZ, CHIS.

 **CLAVE DE ELECTOR** RJSLLL80020307M700

CURP ROSL800203MCSJLL05 **AÑO DE REGISTRO** 1999 04

FECHA DE NACIMIENTO 03/02/1980 **SECCIÓN** 1974 **VIGENCIA** 2023 - 2033

0007371



MARÍA ELENA CONTRERAS ESPINOZA
ENCARGADA DEL DESARROLLO DE
LA SECRETARÍA EJECUTIVA DEL
INSTITUTO NACIONAL ELECTORAL

IDMEX2530659570<<1974033323305
8002033M3312315MEX<04<<29290<1
ROJAS<SOLIS<<LILIA<KARINA<<<<<

FOLIO
A07 0050290-A



Identificador Electrónico

07019000220170009725



Clave Única de Registro de Población

RUGO700813HCSZRS02



Número de Certificado de Nacimiento

Entidad de Registro

CHIAPAS

Municipio de Registro

COMITAN DE DOMINGUEZ

Oficialía	Fecha de Registro	Libro	Número de Acta
0002	02/09/1970	2	617

Estados Unidos Mexicanos

Acta de Nacimiento

Datos de la Persona Registrada

OSCAR	RUIZ	GORDILLO
Nombre(s):	Primer Apellido:	Segundo Apellido:
HOMBRE	13/08/1970	COMITAN DE DOMINGUEZ
Sexo:	Fecha de Nacimiento:	Lugar de Nacimiento:

Datos de Filiación de la Persona Registrada

OSCAR	RUIZ	GORDILLO	MEXICANA	---
Nombre(s):	Primer Apellido:	Segundo Apellido:	Nacionalidad:	CURP:
ELVIRA ANTONIETA	GORDILLO	DE RUIZ	MEXICANA	---
Nombre(s):	Primer Apellido:	Segundo Apellido:	Nacionalidad:	CURP:

Anotaciones Marginales:

Certificación:

Se extiende la presente copia certificada, con fundamento en el artículos 34, 35, 36 y 37 de Código Civil del Estado de Chiapas.

A LOS 07 DÍAS DEL MES DE SEPTIEMBRE DE
2017. DOY FE.

Firma Electrónica:

UI'VH Tz cw MD gx M0 hD U1 pS Uz Ay IE 9T Q0 FS 1F JV SV p8 R0 9S RE
IM TE 98 MT A3 MD E5 MD Aw Mj E5 Nz Aw MD Yx Nz B8 TX wx My 8w OC
8x OT cw IE NI SU FQ QV N8 T1 ND QV Ig UI VJ WI BH T1 JE SU xM T3 xF

Código QR



Director General de Registro Civil

C. FLOR DE MARÍA COELLO TREJO

Código de Verificación

10701900021970006170



[Imprimir](#)[Cerrar](#)

Número de Seguridad Social localizado

De: **IMSS Digital** (serviciosdigitales@imss.gob.mx)
Enviado: martes, 22 de septiembre de 2015 08:30:51 a.m.
Para: cachoflas2000@hotmail.com



MÉXICO
GOBIERNO DE LA REPÚBLICA

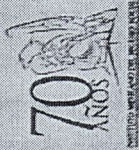

Asignación o Localización de Número de Seguridad Social

A 22 de septiembre de 2015

Folio de Solicitud: 144292864956725188312

Estimado(a): **OSCAR RUIZ GORDILLO**

En atención a la solicitud de Asignación o Localización de Número de Seguridad Social que hiciste al Instituto Mexicano del Seguro Social, te informamos que con base a los datos proporcionados, tu Número de Seguridad Social es:

Número de Seguridad Social	71907055058
CURP	RUGO700813HICSZRS02
Nombre(s)	OSCAR
Primer apellido	RUIZ
Segundo apellido	GORDILLO
Fecha de nacimiento	13/08/1970
Lugar de nacimiento	CHIAPAS
Sexo	Hombre

Este Número de Seguridad Social es único, permanente e intransferible y se asigna para el control del registro de los datos de los sujetos de aseguramiento y sus beneficiarios; las prestaciones en especie y en dinero se otorgarán cuando



S E C

GOBIERNO CONSTITUCIONAL DEL ESTADO DE CHIAPAS
SECRETARIA DE EDUCACION Y CULTURA
SUBSECRETARIA DE EDUCACION MEDIA Y SUPERIOR
Dirección de Educación Media Propedéutica

La Dirección de la Escuela Preparatoria **DEL ESTADO "COMITAN"**Turno: **MATUTINO**Clave: **07PEH00073**

C E R T I F I C A que el (la) alumno (a):

NOMBRE:

OSCAR RUIZ GORDILLO

MATRICULA

8607E146

realizó los estudios correspondientes al ciclo de BACHILLERATO, área -
ECONOMICO ADMINISTRATIVA, habiendo acreditado las ASIGNATURAS que se rela-
cionan a continuación, con las calificaciones siguientes:

	A S I G N A T U R A S	AÑO ESCOLAR	CALIFICACION		OBSERVACIONES
			Núm.	Letra	
PRIMER GRADO	MATEMATICAS I	1985- 86	6	Seis	
	FISICA I	- - - -	6	Seis	E.EXT.-26-08-86
	QUIMICA I	- - - -	6	Seis	E.EXT.-27-08-86
	BIOLOGIA	1985- 86	7	Siete	EL PRIMER GRADO
	INTRODUCCION A LAS CIENCIAS SOCIALES	" "	7	Siete	FUE CURSADO EN -
	METODOS DE INVESTIGACION	" "	7	Siete	EL INSTITUTO -
	TALLER DE LECTURA Y REDACCION	" "	9	Nueva	MODERNO COMITAN.
	GEOGRAFIA E HISTORIA DE CHIAPAS	" "	7	Siete	CLAVE:07PEH0038Y
SEGUNDO GRADO	MATEMATICAS II	1986- 87	7	Siete	
	SOCIOLOGIA	- - - -	8	Ocho	E.EXT.-25-08-87
	FILOSOFIA	1986- 87	7	Siete	
	ECOLOGIA	" "	8	Ocho	
	HISTORIA DE MEXICO	" "	8	Ocho	
	HISTORIA DE LA LITERATURA UNIVERSAL	" "	7	Siete	
	INGLES	" "	7	Siete	
	CONTABILIDAD I	" "	7	Siete	
TERCER GRADO	CALCULOS MERCANTILES	" "	9	Nueva	
	MECANOGRAFIA I	" "	10	Diez	
	MATEMATICAS III	1987- 88	7	Siete	
	PSICOLOGIA Y RELACIONES HUMANAS	" "	6	Seis	
	LITERATURA MEXICANA E IBEROAMERICANA	" "	7	Siete	
	ESTRUCTURA SOCIOECONOMICA DE MEXICO	" "	6	Seis	
	NOCIONES DE DERECHO	" "	7	Siete	
	ECONOMIA POLITICA	" "	7	Siete	
	ADMINISTRACION	" "	7	Siete	

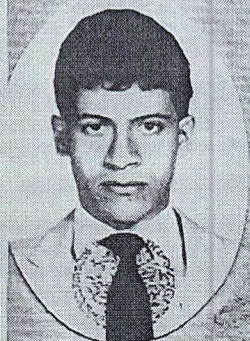

S. E. C.
Sub-Secretaría de Educación
Media y Superior
Dirección de Educación
Media Propedéutica

F O L I O

No 005723



Tuxtla Gutiérrez, Chiapas a 13 febrero del 2025

A quien corresponda:

Es un placer para mí recomendar a Ruiz Gordillo Oscar quien cuenta con experiencia laboral en el área de atención a clientes y asesor de servicios de telecomunicaciones, ha demostrado ser una persona muy comprometida, responsable y con un gran deseo de aprender. Durante el tiempo que lo he conocido ha mostrado una excelente actitud y habilidades interpersonales que considero serán de gran valor en el entorno laboral.

En su paso por MEGA VENTAS S.A DE C.V el Sr. Ruiz Gordillo Oscar participó activamente en proyectos colaborativos, donde sobresalió por su capacidad para trabajar en equipo, su creatividad y su proactividad para resolver problemas. Estas cualidades, sumadas a su puntualidad y disposición para asumir nuevos retos, me llevan a estar seguro de que puede adaptarse rápidamente y ser un activo importante para cualquier equipo de trabajo.

Recomiendo a Ruiz Gordillo Oscar sin reservas, convencido de que su entusiasmo y dedicación serán fundamentales para su crecimiento profesional y para contribuir de manera positiva en su próximo empleo. No duden en contactarme si requieren más información.

Sin más por el momento y agradeciendo de antemano su apoyo me despido como su seguro servidor.

Atentamente

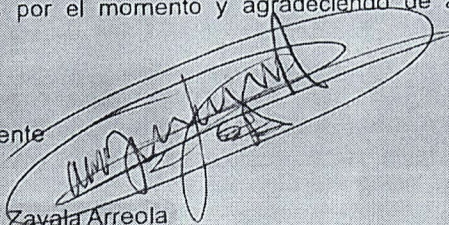

Josimar Zavala Arreola

supervisor de Ventas Canales alternos

jzavalaa@megacable.com.mx

9615864384



Tuxtla Gutiérrez, Chiapas a 02 de Mayo de 2019.

CONSTANCIA LABORAL

A quien corresponda.
Presente.

Por medio de la presente, se hace constar que el C. RUIZ GORDILLO OSCAR fue contratado por un outsourcing para prestar de sus servicios en la compañía de Nestlé como ASESOR VENTAS PREVENTA FB-VE con Numero de seguro social 71907055058 y Rfc RUGO7008133Q0 del 02 de Agosto 2018 al 02 de Mayo de 2019, durante este periodo demostro ser una persona comprometida, eficiente y trabajadora.

Se extiende la presente para los fines que al interesado convengan.

Atentamente,

Lic. José Carlos Duran Ríos
Inplant Recursos Humanos
Cel. 9616542241.

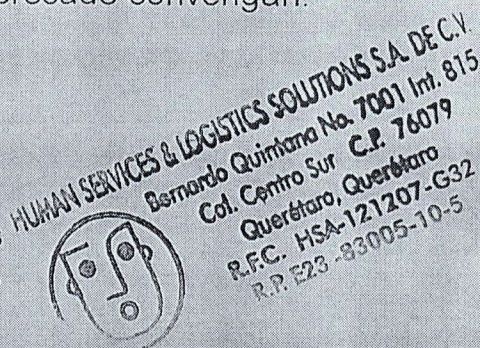

HUMAN SERVICES & LOGISTICS SOLUTIONS S.A DE C.V
AV. GUADALUPE NUM. 175 INT. 10
COL. CHAPALITA, ZAPOPAN, JALISCO, C.P. 45040.
TEL. 018001230021