



Solicitud de Empleo	Fecha / /
	Puesto que solicita:
	Sueldo mensual
Nota: La información aquí proporcionada será tratada confidencialmente	

DATOS PERSONALES

Apellido Paterno	Apellido Materno	Nombre (s)	Edad	Estatura	Peso	Estado Civil
Paredes	Merida	José	20			Soltero
Dirección			Código Postal	Teléfono		Sexo
Prado norte 3426 M23 LG-01 Kintinche Q12.			77539	Casa: 998767988		
Fecha de Nacimiento	Lugar de Nacimiento	Nacionalidad	Vive con: Sus Padres Su Familia Solo			
01/01/2005	Cancún	Mexicano	<input checked="" type="radio"/> <input type="radio"/> <input type="radio"/>			
Número de Seguridad Social	Correo electrónico (e - mail)	¿Tiene licencia de manejo?	Registro Federal de Contribuyentes			
	joséparedes1713@gmail.com	NO	PAMJOS0101TU8			
¿Cómo considera su estado de salud actual?		¿Padece de alguna enfermedad crónica?				
Bueno <input checked="" type="radio"/> Regular <input type="radio"/> Malo <input type="radio"/>		Si <input type="radio"/> No <input checked="" type="radio"/> ¿Cuál?				
¿Qué deporte practica?	¿Pertenece a algún club social o Deportivo?		¿Cuál es su pasatiempo favorito?			
¿Cuál es su meta en la vida?						

DATOS FAMILIARES

Nombre	Vive	Finado	Domicilio	Ocupación
Padre				
Madre			LG-01 Q12 Kintinche.	
Gloria Merida H.	✓		Prado norte 3426 M23	Checadora
Esposa (o)				
Nombre Hija (o)			LG-01 x3 Kintinche	
Noah Paredes R.	✓		Prado norte 3426 M23	
Nombre Hija (o)				
Nombre Hija (o)				

ESCOLARIDAD

Nombre de la Escuela	Dirección	Fechas		Años	Documento Recibido
		De	A		
Primaria					
Secundaria					
Preparatoria					
Profesional					
Estudios de Post grado					
Comercial u otras					
Estudios que efectúa en la actualidad:					
Escuela	Horario:	Carrera ó Curso			Grado



CONOCIMIENTOS GENERALES

Idiomas que domina:	
Funciones de oficina que domina:	
Paquetes de cómputo que domina:	

EMPLEO ACTUAL Y ANTERIORES

Concepto	Empleo actual o último	Empleo anterior	Empleo anterior	Empleo anterior
Tiempo que prestó sus servicios	3 meses	6 meses	8 meses.	
Nombre de la Compañía	Royalton	Tamarit	Duna carne.	
Dirección	Rivera Maya	Lopez portillo	plaza cumbes	
Teléfono				
Puesto que desempeñaba	A. Lavandería	A. Almacén / M.	A. panadería	
Último sueldo	6,800	3,000	7,000.	
Motivo de su separación	sin contrato	3 faltas.	sin seguro.	
Nombre de su jefe inmediato	Miguel	Anna	Ernesto.	
Puesto de su jefe inmediato	Supervisor	Gerente	Chef.	

DATOS GENERALES

¿Cómo se enteró de la vacante?		¿Posee automóvil propio?		Marca	Modelo
Anuncio		NO			
¿Algún pariente trabaja en esta empresa?		¿Tiene deudas?		Importe de la deuda	
NO		NO			
¿Tiene otros ingresos?	Describalos:	¿Sus gastos mensuales a cuánto ascienden?			
NO		¿Tiene crédito INFONAVIT?			
¿Vive en casa propia?		¿De cuánto es el descuento semanal de su crédito de INFONAVIT?			
SI					
¿Paga renta?	NO	Renta mensual	NO		
¿Puede viajar? NO					
Fecha en que podría presentarse a trabajar					

Observaciones:

Comentarios del entrevistador

Manifiesto bajo protesta de decir verdad que la información contenida en el presente es la verdadera, esto es, entre otras cuestiones, mi condición física, mis aptitudes y capacidades, teniendo conocimiento de las sanciones a las cuales puedo ser sometido para el caso de declarar con falsedad

Nombre y Firma del Solicitante



Cuestionario COVID-19

En Distribuidora El Toro S.A. de C.V. la salud de nuestros colaboradores y de nuestros prestadores de servicios es primordial, así que hemos elaborado este pequeño cuestionario con la finalidad de proteger la integridad física de todos.

1.- Edad: 20 años

2.- Genero: Masculino

3.- ¿Pertenece a algún grupo de riesgo? (> 60 años, hipertensión, diabetes, cardiopatías, patología pulmonar, enfermedad renal crónica, inmunosupresión, patología hepática.) NO.

4.- Desde el día 01 de JULIO hasta el día hoy ¿Has tenido inicio súbito de cualquiera de los siguientes síntomas: tos, fiebre, dificultad para respirar? NO.

5.- Algun familiar cercano o amistad con la que hayas convivido en los últimos 15 días ha sido diagnosticado con COVID-19 ó presentado algún síntoma de los anteriormente mencionados? (tos, fiebre, dificultad para respirar) NO.

6.- De Marzo a la fecha te han diagnosticado COVID-19 con la prueba PCR? NO.

El candidato manifiesta que la información brindada se realiza bajo protesta de decir verdad, so pena de ser acreedor de las sanciones que con motivo de su falsedad u omisión se pudieran generar en contra de la empresa.

Nombre y Firma del Colaborador: Jesús Paredes Merced
Fecha de realización del Cuestionario: 06/Abril/2025

FOLIO
A23 0642064



Identificador Electrónico
23005000120210001799



Clave Única de Registro de Población
PAMJ050101HQRRRSA8



Número de Certificado de Nacimiento

Entidad de Registro
QUINTANA ROO

Municipio de Registro

BENITO JUAREZ

Oficialía	Fecha de Registro	Libro	Número de Acta
0001	13/03/2006	6	1022

Datos de la Persona Registrada

JESUS	PAREDES	MERIDA
Nombre(s):	Primer Apellido:	Segundo Apellido:
HOMBRE	01/01/2005	BENITO JUAREZ
Sexo:	Fecha de Nacimiento:	Lugar de Nacimiento:
		QUINTANA ROO

Datos de Filiación de la Persona Registrada

EDGAR	PAREDES	MARTINEZ	MEXICANA	
Nombre(s):	Primer Apellido:	Segundo Apellido:	Nacionalidad:	CURP:
GLORIA	MERIDA	HERNANDEZ	MEXICANA	
Nombre(s):	Primer Apellido:	Segundo Apellido:	Nacionalidad:	CURP:

Anotaciones Marginales:

Sin anotaciones marginales.

Certificación:

Se extiende la presente copia certificada, con fundamento en los artículos 618, fracción IV, 634 y 635 del Código Civil de Quintana Roo; 7 fracciones XII, XXVII y XXIX del Reglamento del Registro Civil de Quintana Roo; y 26, fracciones XII, XIX y XXVIII del Reglamento Interior de la Secretaría de Gobierno Registro Civil. La Firma Electrónica con la que cuenta es vigente a la fecha de expedición; tiene validez jurídica y probatoria de acuerdo a las disposiciones legales en la materia.

A LOS 13 DÍAS DEL MES DE ENERO DE 2021.
DOY FE.

Firma Electrónica:

UE FN SJ A1 MD Ew MU hR UI JS U0 E4 fE pF U1 VT fF BB Uk VE RV N6 TU
VS SU RB fD Ey Mz Aw NT Aw MD Ey MD A2 MD Ew Mj lx fE 18 MD Ev MD
Ev Mj Aw NX xR VU IO VE FO QS BS TO 98 RU RH QV Ig UE FS RU RF Uy

Código QR

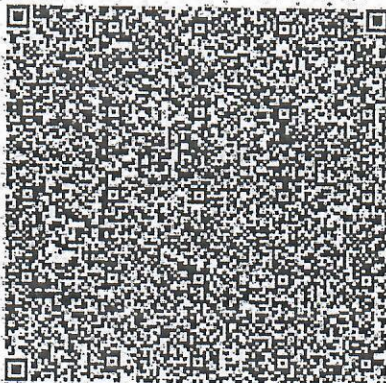

Código de Verificación

12300500012006010221



Directora General y Oficial Central del Registro Civil

Lic. Heydi Patricia Torres Carrillo





MÉXICO
INSTITUTO NACIONAL ELECTORAL
CREDENCIAL PARA VOTAR



NOMBRE
PAREDES
MERIDA
JESUS

SEXO H

DOMICILIO
C KITINCHE M 23 L 6 01 EDIF Q DEP 12C
SUPMZA 260 FRACC PRADO NORTE 77500
BENITO JUAREZ, Q. ROO.

CLAVE DE ELECTOR - PRMRJS05010123H200

CURP
PAMJ050101HQRRSA8

AÑO DE REGISTRO
2023 01

FECHA DE NACIMIENTO
01/01/2005



SECCIÓN
1048

VIGENCIA
2023 - 2033



ELECCIONES FEDERALES
LOCALES Y EXTRAORDINARIAS



8602184



ELABORACIÓN DEL CREDENCIAL PARA
LA CATEGORÍA DE ELECTORES DEL
INSTITUTO NACIONAL ELECTORAL

IDMEX2539601941<<1048134031343
0501013H3312315MEX<01<<85275<7
PAREDES<MERIDA<<JESUS<<<<<<<<<



ESTADOS UNIDOS MEXICANOS
CONSTANCIA DE LA CLAVE ÚNICA
DE REGISTRO DE POBLACIÓN

DIRECCIÓN GENERAL DEL
REGISTRO NACIONAL DE POBLACIÓN
E IDENTIDAD



Soy México

Clave:

PAMJ050101HQRRRSA8

Nombre

JESUS PAREDES MERIDA



Fecha de inscripción

18/04/2008

Folio

149846562

Entidad de registro

QUINTANA ROO



123005200601022

CURP Certificada: verificada con el Registro Civil

JESUS PAREDES MERIDA

PRESENTE

Ciudad de México, a 01 de noviembre de 2023

El derecho a la identidad está consagrado en nuestra Constitución. En la Secretaría de Gobernación trabajamos todos los días para garantizar que las y los mexicanos gocen de este derecho plenamente; y de esta forma puedan acceder de manera más sencilla a trámites y servicios.

Nuestro objetivo es que el uso y adopción de la Clave Única de Registro de Población (CURP) permita a la población tener una sola llave de acceso a servicios gubernamentales, ser atendida rápidamente y poder realizar trámites desde cualquier computadora con acceso a internet dentro o fuera del país.

Nuestro compromiso es que la identidad de cada persona esté protegida y segura, por ello contamos con los máximos estándares para la protección de los datos personales. En este marco, es importante que verifiques que la información contenida en la constancia anexa sea correcta para contribuir a la construcción de un registro fiel y confiable de la identidad de la población.

Agradezco tu participación.

LUISA MARÍA ALCALDE LUJÁN

SECRETARÍA DE GOBERNACIÓN



Estamos a sus órdenes para cualquier aclaración o duda sobre la conformación de su clave en **TELCURP**, marcando el **800 911 11 11**

La impresión de la constancia CURP en papel bond, a color o blanco y negro, es válida y debe ser aceptada para realizar todo trámite.

TRÁMITE GRATUITO

Los Datos Personales recabados, incorporados y tratados en la Base de Datos Nacional de la Clave Única de Registro de Población, son utilizados como elementos de apoyo en la función de la Secretaría de Gobernación, a través de la Dirección General del Registro Nacional de Población e Identidad en el registro y acreditación de la identidad de la población del país, y de los nacionales residentes en el extranjero; asignando y expidiendo la Clave Única de Registro de Población. Dicha Base de Datos, se encuentra registrada en el Sistema Persona del Instituto Nacional de Transparencia, Acceso a la Información Pública y Protección de Datos Personales (<http://persona.ifai.org.mx/persona/welcome.do>). La transferencia de los Datos Personales y el ejercicio de los derechos de acceso, rectificación, cancelación y oposición, deben realizarse conforme a la Ley General de Protección de Datos Personales en Posesión de los Sujetos Obligados, y demás normatividad aplicable. Para ver la versión integral del aviso de privacidad ingresar a <https://renapo.gob.mx/>

CÉDULA DE IDENTIFICACIÓN FISCAL



PAMJ050101TU8
Registro Federal de Contribuyentes

JESUS PAREDES MERIDA
Nombre, denominación o razón
social

NCIF: 23080049769
VALIDA TU INFORMACIÓN
FISCAL

CONSTANCIA DE SITUACIÓN FISCAL

Lugar y Fecha de Emisión
**BENITO JUAREZ, QUINTANA ROO A 04 DE ABRIL DE
2025**



PAMJ050101TU8

Datos de Identificación del Contribuyente:

RFC: PAMJ050101TU8
CURP: PAMJ050101HQRRRSA8
Nombre (s): JESUS
Primer Apellido: PAREDES
Segundo Apellido: MERIDA
Fecha inicio de operaciones: 02 DE AGOSTO DE 2023
Estatus en el padrón: ACTIVO
Fecha de último cambio de estado: 02 DE AGOSTO DE 2023
Nombre Comercial: JESUS PAREDES MERIDA

Datos del domicilio registrado

Código Postal: 77500	Tipo de Vialidad: CALLE
Nombre de Vialidad: KITINCHE	Número Exterior: SUPERMANZANA 260 MANZANA 23 LOTE 6 01
Número Interior: EDIFICIO Q DEPARTAMENTO 12 C	Nombre de la Colonia: OTRA NO ESPECIFICADA EN EL CATALOGO
Nombre de la Localidad: CANCUN	Nombre del Municipio o Demarcación Territorial: BENITO JUAREZ
Nombre de la Entidad Federativa: QUINTANA ROO	Entre Calle: AVENIDA JACARANDA

Instituto Mexicano del Seguro Social

Asignación de Número de Seguridad Social

Homoclave del trámite	Folio
IMSS-02-008	17322350405531267757310
Homoclave del formato	Fecha de solicitud del trámite
FF-IMSS-013	21 / 11 / 2024 DD MM AAAA

El Instituto Mexicano del Seguro Social hace constar que se recuperó el siguiente:

Número de Seguridad Social:	08230505292
CURP:	PAMJ050101HQR RSA8
Nombre(s):	JESUS
Primer apellido:	PAREDES
Segundo apellido:	MERIDA
Sexo:	Hombre
Fecha de nacimiento:	01/01/2005
Lugar de nacimiento:	QUINTANA ROO

Este Número de Seguridad Social es único, permanente e intransferible y se asigna para el control del registro de los trabajadores o sujetos de aseguramiento y sus beneficiarios; las prestaciones en especie y en dinero se otorgarán cuando hayan cumplido con los requisitos previstos en la Ley del Seguro Social y sus Reglamentos; la individualización de los recursos en las Administradoras de Fondos para el Retiro (AFORE) y el Instituto del Fondo Nacional de la Vivienda de los Trabajadores (INFONAVIT) se efectuará durante el período en que se encuentre inscrito con un patrón.

El trabajador se registrará en la U.M.F. asignada, de acuerdo a su domicilio cuando un patrón lo inscriba en el Instituto.

Aviso de privacidad

Los datos personales recabados serán protegidos, tratados e incorporados en el sistema de datos personales denominado Catálogo Nacional de Asegurados (CANASE) con fundamento en los artículos 22 de la Ley del Seguro Social, 13 fracciones IV y V, 18,19,20 y 21 de la Ley Federal de Transparencia y Acceso a la Información Pública Gubernamental, cuya finalidad es proteger, contener, ordenar y clasificar los datos de los patrones y asegurados. El CANASE está registrado en el Listado de Sistemas de Datos Personales ante el Instituto Nacional de Transparencia, Acceso a la Información y Protección de Datos Personales (www.inai.org.mx), y será transmitido al INFONAVIT y a la CONSAR con la finalidad de que el asegurado haga valer su derecho de ejercicio de crédito de vivienda y disposición del Seguro de Retiro, además de otras prestaciones previstas en la Ley. La Unidad Administrativa responsable del Sistema de Datos Personales, es la Dirección de Incorporación y Recaudación en coordinación con la Dirección de Innovación y Desarrollo Tecnológico, ambas dependientes del IMSS; en su caso el interesado podrá ejercer los derechos de acceso y corrección en la Subdelegación de control que corresponde al domicilio del patrón o del asegurado. Lo anterior se informa en cumplimiento del decimoséptimo de los Lineamientos de Protección de Datos Personales, publicados en el Diario Oficial de la Federación el 30 de septiembre de 2005.

Aviso Importante

Ahora que cuentas con tu número de seguridad social, no olvides acudir a la AFOR de tu preferencia a registrar tu cuenta individual donde se depositarán tus aportaciones de Ahorro para el Retiro. También puedes hacerlo vía electrónica en: www.consar.gob.mx en la sección "SAR en línea". Recuerda que es un dato que solicitará tu patrón o empresa al momento de contratarte.

Cadena original: ||Invocante:portalimssdigital|Tipo de trámite:Localización de NSS|Fecha:21 de noviembre 2024, 18:24:00|Folio:17322350405531267757310|RFC:|Nombre o Razon Social:JESUS PAREDES MERIDA|Curp:PAMJ050101HQR RSA8|Número Registro Patronal:|Número de Seguridad Social:08230505292||

Sello Digital: kXxoQecWNOx9w+ieTCMCp0wA53Rk4l0gB8B9yktu0MarQUUrJaV/g7TSjhl9O/e7L/8OHT2SH2pnYmsYhfwpw3MEjq 3SxT09kQ7cRzVkr4fbWks2Hw0dwrcKQeiuN2kb0bSgeLvfjve8fJl1e4VPzYrzBZEF7xKFTN4wJN/YMc2X3/gDISXSIDmsN

Secuencia Notarial: 97bb4b9c-fa2f-44da-b696-260a4f01a24c

Número de Serie: 00000000000000000001

Boleta de Pago

Ruta: 260R PROMOTORA SADASI SA DE CV
Sec: 210

CLIENTE:
458132

SM 260 M 23 L 6-01
CALLE KITINCHE
EDIFICIO Q
Nolnt 12
FRACC PRADO NORTE CP 77539
Zona URBANA
CANCUN

Uso: Domésticos
Giro: Casa Habitación
NIA: 0037359771312002



DE CANCUN, S.A. DE C.V.
R.F.C. DHC 900607 T23
AV. SAYIL L-No. 4C-07, SM. 4-A, MZ. 01, PISOS 1 Y 2 CANCUN
MUNICIPIO BENITO JUAREZ, Q. ROO C.P. 77500, MEXICO

Folio

A078145931

Periodo: ene-25 Vencimiento de pago: 17-feb-2025

CNT	UNI	MED	CONCEPTO	VALOR UNITARIO	IMPORTE
1	NA		Consumo de Agua Potable	\$ 186.20	\$ 186.20
1	NA		Alcantarillado	\$ 65.17	\$ 65.17
1	NA		Saneamiento	\$ 9.31	\$ 9.31
				IVA	\$ 11.92
				IMPORTE DEL MES	\$ 272.60

Doscientos Setenta y Dos pesos 60/100 MN

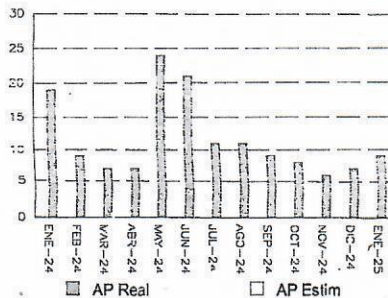
m³ HISTÓRICO DE CONSUMOS FACTURADOS

PAGO A TRAVES DE BANCOS		
Banco	#Servicio	Referencia
BBVA BANCOMER (CIE)	002176149	1460339839
SANTANDER	5531	1460339839

ESTE DOCUMENTO NO ES UN COMPROBANTE FISCAL

Con apego a las disposiciones contenidas en los artículos 29, 29-A del Código Fiscal de la Federación para 2014 usted podrá obtener sus facturas con requisitos fiscales (Comprobantes Fiscales Digitales por Internet -CFDI), recibiendo en el correo electrónico que usted haya manifestado en los Centros de Atención a Clientes, por lo que si no lo ha comunicado se le invita a proporcionarlo en los Centros lo podrá descargar en nuestro portal <http://www.aguakan.com/CFDI>

RESUMEN DE SALDOS

2 Doc Pend de pago	\$	545.19
Saldo a favor	\$	0.00
Por acreditar s/c boleta	\$	0.21
MINIMO A PAGAR	\$	818.00

ADEUDO A LA FECHA * \$ 818.00

*No incluye manejo de cuenta ni reconexiones por documentos vencidos

Uso	Medidor	Fecha	Lec	Inicial	Final	Consumo	Area Comun	Total M3
Normal	A18S0001972	27-ene-25	Real	894	903	9	0	9

Folio:

A078145931

CLIENTE: 458132



550000458132000081800250217

Vencimiento: 17-feb-2025

Talón para DHC

Minimo a Pagar \$ 818.00

Son: Ochocientos Dieciocho pesos 00/100 MN

Ref. Pagos Qiubo: 3018 24581324

111528-11410-290125-BATCH Bdpp 2.1



EDUCACIÓN

SECRETARÍA DE EDUCACIÓN PÚBLICA



SISTEMA EDUCATIVO NACIONAL

SERVICIOS EDUCATIVOS DE QUINTANA ROO

CERTIFICADO DE EDUCACIÓN SECUNDARIA

El Departamento de Control Escolar, CERTIFICA que JESUS PAREDES MERIDA, con CURP PAMJ050101HQRRRSA8, cursó y acreditó la Educación Secundaria de acuerdo al Plan y Programas de Estudio vigentes, en la ESCUELA CECILIO CHI, con Clave de Centro de Trabajo 23DES0023L, con el promedio final que se indica, según constancias que obran en el archivo de Control Escolar.

PROMEDIO FINAL: 7.1

SIETE PUNTO UNO

El presente documento de certificación se expide en Benito Juárez, Quintana Roo a los diecinueve días del mes de junio del dos mil veinte.

Autoridad educativa: MIGUEL ANGEL MENDEZ ROSEL, DIRECTOR DE SERVICIOS ESCOLARES

No. certificado autoridad educativa: 00001000000411652752

Sello digital autoridad educativa:

JMleC7zkFDMF6UW4We9soxkA8KQHZURHVILbRMddAjZn5+WF5++dIIM/Id7zD3TCilukuvzRvk2Kge80UpQsAVnotkX5FFkFX8ZzXAMFaFqO1wOFEqAfrPJf0EV/MNe7I2Mv6pRYCzjzm2TtKqolmG2Vy8cXEzQP7GQ98uIl+4Sfl48/1R4wkjUsWn29sVcBpYVkrnhh9SFFirwWZBK/mL4buULoIYrzILDYdb/N9sxzMf82I9MS67IITLXAS60RRJufG55Cf4U8kx8J1xs0qyPk26/O/DAYEhkod2RO19vbZ30afKofu04Q0S63GqaurmXBV/qgyPtj9rIUZAQ==

Fecha y hora del timbrado: 17/06/2020 02:39:05

Sello digital SEP:

PsZ+DHZ8F29/YoiT8ZgYX8yUP8rU6olhE8Co53G7FgvGJR0WOO7NtqqMTT2mGonWeVNIAB8+M7CKgoXneBTiRI/KDIAeJroptpqZr1KK5vDrEaeTZfTe/H+khA+sPLhemji85ynaz/W2HkUwLH+3IzISFWb6MaH2leHeLsEqiSm7osyFtk0ZL4jZkZTxrCXPVpXOzj0g4bSldMdjai6qsBr0RcWwPO8ISFZ968Yzfg9R6RLKorHmclyZZZos+vJPXSYKRSw2VtP9KvxRZrDzOso6J3N357f6ZNpdhSbnckA9IRmz724MEBrFxiYG+xneAgU1XvaEHSjH0Ugsoeeg==



Con fundamento en lo dispuesto por el artículo 141 de la Ley General de Educación, los certificados de estudios expedidos por instituciones del Sistema Educativo Nacional, tienen validez en la República Mexicana sin necesidad de trámites adicionales de autenticación o legalización, favoreciendo el tránsito del educando por el Sistema Educativo Nacional.

El presente certificado de estudios ha sido firmado mediante el uso de la firma electrónica avanzada, amparada por un certificado vigente a la fecha de su elaboración y es válido de conformidad con lo dispuesto en los artículos 9, 16, 18 y 44 de la Ley sobre el uso de medios electrónicos, mensajes de datos y firma electrónica avanzada para el estado de Quintana Roo y demás aplicables.

El presente documento electrónico, su integridad y autoría se podrá comprobar en: <http://controlescolar.seq.gob.mx/siceeb/sistema/certificacion/validacion> o por medio del código QR.



ESTADOS UNIDOS MEXICANOS
CONSTANCIA DE LA CLAVE ÚNICA
DE REGISTRO DE POBLACIÓN

DIRECCIÓN GENERAL DEL
REGISTRO NACIONAL DE POBLACIÓN
E IDENTIFICACIÓN PERSONAL

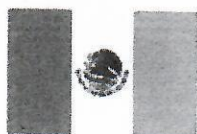

Soy México

Clave:

PAMJ061106HQRRRA1

Nombre:

JAIRO PAREDES MERIDA



Fecha de inscripción
18/04/2008

Folio
149859318

Entidad de registro
QUINTANA ROO



123005200700048

CURP Certificada: verificada con el Registro Civil

JAIRO PAREDES MERIDA

PRESENTE

Ciudad de México, a 26 de enero de 2019

El derecho a la identidad está consagrado en nuestra Constitución. En la Secretaría de Gobernación trabajamos todos los días para garantizar que las y los mexicanos gocen de este derecho plenamente; y de esta forma puedan acceder de manera más sencilla a trámites y servicios.

Nuestro objetivo es que el uso y adopción de la Clave Única de Registro de Población (CURP) permita a la población tener una sola llave de acceso a servicios gubernamentales, ser atendida rápidamente y poder realizar trámites desde cualquier computadora con acceso a internet dentro o fuera del país.

Nuestro compromiso es que la identidad de cada persona esté protegida y segura, por ello contamos con los máximos estándares para la protección de los datos personales. En este marco, es importante que verifiques que la información contenida en la constancia anexa sea correcta para contribuir a la construcción de un registro fiel y confiable de la identidad de la población.

Agradezco tu participación.

LIC. OLGA MA. DEL CARMEN SÁNCHEZ CORDERO DÁVILA

SECRETARIA DE GOBERNACIÓN



Estamos a sus órdenes para cualquier aclaración o duda sobre la conformación de su clave en **TELCURP**, marcando el **01 800 911 11 11**

La impresión de la constancia CURP en papel bond, a color o blanco y negro, es válida y debe ser aceptada para realizar todo trámite.

TRÁMITE GRATUITO

Los Datos Personales recabados, incorporados y tratados en la Base de Datos Nacional de la Clave Única de Registro de Población, son utilizados como elementos de apoyo en la función de la Secretaría de Gobernación, a través de la Dirección General del Registro Nacional de Población e Identificación Personal en el registro y acreditación de la identidad de la población del país, y de los nacionales residentes en el extranjero; asignando y expidiendo la Clave Única de Registro de Población. Dicha Base de Datos, se encuentra registrada en el Sistema Persona del Instituto Nacional de Transparencia, Acceso a la Información Pública y Protección de Datos Personales (<http://persona.ifai.org.mx/persona/welcome.do>). La transferencia de los Datos Personales y el ejercicio de los derechos de acceso, rectificación, cancelación y oposición, deben realizarse conforme a la Ley General de Protección de Datos Personales en Posesión de los Sujetos Obligados, y demás normatividad aplicable. Para ver la versión integral del aviso de privacidad ingresar a <https://renapo.gob.mx/>



PAREDES MERIDA JESUS

No. Cliente: 93901890
No. Cuenta: 22280178905250
Cuenta CLABE: 127691001789052505
Tipo de Cuenta: NOMINA AZTECA TRADICIONAL

* RFC: XAXX010101000
* CP Domicilio Fiscal: 77500
Régimen Fiscal: 616 - Sin obligaciones fiscales
Uso CFDI: S01 - Sin efectos fiscales
Domicilio: Kintche EXT. Q12 INT. 23 Super
Manzana 260 Prado Norte BENITO
JUAREZ C.P. 77500 QUINTANA ROO

Periodo: del 30 de enero 2025 al 02 de marzo 2025
Fecha de corte: 02 de marzo 2025
Fecha de impresión: 07 abril 2025

Banco Azteca S. A. Institución de Banca Múltiple
Estado de Cuenta

Resumen Mensual de Movimientos de la Cuenta en Moneda Nacional

Hoja 1 de 5

Saldo Inicial al 30 de enero 2025	= \$0.00	
(+) Depósitos del Periodo	+ \$0.00	Ver Detalle Pag. 1
Depósitos	(+) \$0.00	Ver Detalle Pag. 1
Intereses	(+) \$0.00	Ver Detalle Pag. 1
(-) Retiros del Periodo	- \$0.00	Ver Detalle Pag. 1
Retiros*	(-) \$0.00	Ver Detalle Pag. 2
Comisiones	(-) \$0.00	Ver Detalle Pag. 2

Saldo Final al 02 de marzo 2025 = \$0.00

*El concepto de Retiros incluye, los cargos realizados a la cuenta y la retención de ISR

Total Depósitos del mes

Fecha	Concepto	Monto de la Operación	Lugar o Canal de Operación
SIN MOVIMIENTOS EN EL PERÍODO			
Total	\$0.00		

Cuánto recibí de interés en el mes en mi cuenta a la vista

Saldo promedio del mes*	\$0.00
Tasa de interés anualizada	0.00%
# de días del mes	031
Interés Recibido	\$0.00
Interés Recibido	$\$0.00 \times [0.00\% / 360] \times 031$

*Promedio de los saldos diarios del periodo

Total de Retiros del mes

Fecha	Concepto	Monto de la Operación	Lugar o Canal de Operación
SIN MOVIMIENTOS EN EL PERÍODO			
Total	\$0.00		

Comisiones que aplicaron en el mes en mi cuenta a la vista

Comisiones Cobradas = \$0.00

* En caso de no contar con RFC, se señalará la clave genérica establecida por el SAT y el CP del domicilio fiscal del emisor de conformidad con las disposiciones fiscales aplicables. Recuerda que debes actualizar tus datos de identificación personal y fiscal, puedes realizarlo en sucursal, desde la App de Banco Azteca y/o a través de los medios electrónicos habilitados para