



Solicitud de Empleo

Fecha 26/04/2025

Puesto que solicita: Preventa

Sueldo mensual

\$ 8000

Nota: La información aquí proporcionada será tratada confidencialmente

DATOS PERSONALES

Apellido Paterno	Apellido Materno	Nombre (s)	Edad	Estatura	Peso	Estado Civil
Ortega	Delgado	Pedro	25	1.67	73	unión libre
Dirección			Código Postal	Teléfono	Sexo	
Miguel Hidalgo #26 1ro de Mayo			72229	Casa: Cel: 2231239565	M	
Fecha de Nacimiento	Lugar de Nacimiento	Nacionalidad	Vive con:	Sus Padres	Su Familia	Solo
17/02/2000	Puebla	Meticana		<input type="radio"/>	<input checked="" type="radio"/>	<input type="radio"/>
Número de Seguridad Social	Correo electrónico (e - mail)	¿Tiene licencia de manejo?	Registro Federal de Contribuyentes			
08760048909	PO4628768@gmail.com		OEDP0002179RA			
¿Cómo considera su estado de salud actual?		¿Padece de alguna enfermedad crónica?				
Bueno <input checked="" type="radio"/> Regular <input type="radio"/> Malo <input type="radio"/>		Si <input type="radio"/> No <input checked="" type="radio"/> ¿Cuál?				
¿Qué deporte practica?		¿Pertenece a algún club social o Deportivo?		¿Cuál es su pasatiempo favorito?		
Gimnasio		NO		Prosperar con mis hijos		
¿Cuál es su meta en la vida?						
Ser mejor cada día						

DATOS FAMILIARES

Nombre	Vive	Finado	Domicilio	Ocupación
Padre				
Higinio Ortega Castilla	Si		Calle 9nte, barrio candelaria	Herrero
Madre				
Martina Delgado Lopez	Si		Calle 9nte, barrio candelaria	Ama de casa
Esposa (o)				
Marycruz Perez Rivera	Si		Miguel Hidalgo, #26 1ro de Mayo	Ama de casa
Nombre Hija (o)				
Daniela Lizeth Ortega Perez	Si		Miguel Hidalgo, #26 1ro de Mayo	Estudiante
Nombre Hija (o)				
Pedro Jesus Ortega Perez	Si		Miguel Hidalgo, #26 1ro de Mayo	Estudiante
Nombre Hija (o)				

ESCOLARIDAD

Nombre de la Escuela	Dirección	Fechas		Años	Documento Recibido
		De	A		
Primaria					
Independencia	Avenida Independencia	6	12	6	certificado
Secundaria					
Graciela Ignacio Zaragoza	Chachapá, Amozoc	2012	2015	3	certificado
Preparatoria					
Academia Ignacio Zaragoza	Alpugca	2015	2017	2	boleta
Profesional					
Estudios de Post grado					
Comercial u otras					
Estudios que efectúa en la actualidad:		Carrera ó Curso			Grado
Escuela	Horario:				



CONOCIMIENTOS GENERALES

Idiomas que domina:	Español
Funciones de oficina que domina:	Computadora
Paquetes de cómputo que domina:	Word, Excell

EMPLEO ACTUAL Y ANTERIORES

Concepto	Empleo actual o último	Empleo anterior	Empleo anterior	Empleo anterior
Tiempo que prestó sus servicios	3 meses	2022-2024	2018-2022	
Nombre de la Compañía	Coca, Cola	Herreria Antonio	Panaderia Rivera	
Dirección	Parque 2000	Calle 9ta, Candelaria	Agua Santa, Xonacatan	
Teléfono	2215859557	2224356574	2213945482	
Puesto que desempeñaba	Vendedor	Soldador	Vendedor	
Ultimo sueldo	2200	1800	1800	
Motivo de su separación	Contrato	Mejor oportunidad	cambio domicilio	
Nombre de su jefe inmediato	Ricardo	Higinio	Bacilio	
Puesto de su jefe inmediato	Supervisor	Dueno	Propetario	

DATOS GENERALES

¿Cómo se enteró de la vacante?	¿Posee automóvil propio?	Marca	Modelo
Anuncio			
¿Algún pariente trabaja en esta empresa?	¿Tiene deudas?	Importe de la deuda	
NO	NO		
¿Tiene otros ingresos?	Describalos:	¿Sus gastos mensuales a cuánto ascienden?	
NO		6000	
¿Vive en casa propia?	¿Tiene crédito INFONAVIT?	¿De cuánto es el descuento semanal de su crédito de INFONAVIT?	
SI			
¿Paga renta?	Renta mensual		
NO			
¿Puede viajar?			
SI			
Fecha en que podría presentarse a trabajar			
Inmediato			

Observaciones:

Comentarios del entrevistador

Manifiesto bajo protesta de decir verdad que la información contenida en el presente es la verdadera, esto es, entre otras cuestiones, mi condición física, mis aptitudes y capacidades, teniendo conocimiento de las sanciones a las cuales puedo ser sometido para el caso de declarar con falsedad

Pedro Ortega Delgado

Nombre y Firma del Solicitante



Cuestionario COVID-19

En Distribuidora El Toro S.A. de C.V. la salud de nuestros colaboradores y de nuestros prestadores de servicios es primordial, así que hemos elaborado este pequeño cuestionario con la finalidad de proteger la integridad física de todos.

1.- Edad: 25 años

2.- Genero: Masculino

3.- ¿Pertenece a algún grupo de riesgo? (> 60 años, hipertensión, diabetes, cardiopatías, patología pulmonar, enfermedad renal crónica, inmunosupresión, patología hepática.)

NO

4.- Desde el día 01 de JULIO hasta el día hoy ¿Has tenido inicio súbito de cualquiera de los siguientes síntomas: tos, fiebre, dificultad para respirar?

NO

5.- Algun familiar cercano o amistad con la que hayas convivido en los últimos 15 días ha sido diagnosticado con COVID-19 ó presentado algún síntoma de los anteriormente mencionados? (tos, fiebre, dificultad para respirar)

NO

6.- De Marzo a la fecha te han diagnosticado COVID-19 con la prueba PCR?

NO

El candidato manifiesta que la información brindada se realiza bajo protesta de decir verdad, so pena de ser acreedor de las sanciones que con motivo de su falsedad u omisión se pudieran generar en contra de la empresa.

Nombre y Firma del Colaborador: Pedro Ortega Delgado

Fecha de realización del Cuestionario: 26/04/2025

Pedro



Instituto Mexicano del Seguro Social

Asignación o Localización de Número de Seguridad Social

Tarjeta de Número de Seguridad Social

Fecha: 15 de abril de 2018

Folio de la solicitud: 1523828896295177600787

Instituto Mexicano del Seguro Social	
	PEDRO ORTEGA DELGADO tu Número de Seguridad Social es: 08160048909
Asociado a la CURP: OEDP000217HPLRLDA2	
	
Imprime y recorta	

Este Número de Seguridad Social es único, permanente e intransferible y se asigna para el control del registro de los trabajadores o sujetos de aseguramiento y sus beneficiarios; las prestaciones en especie y en dinero se otorgarán cuando hayan cumplido con los requisitos previstos en la Ley del Seguro Social y sus Reglamentos; la individualización de los recursos en las Administradoras de Fondos para el Retiro (AFORE) y el Instituto del Fondo Nacional de la Vivienda de los Trabajadores (INFONAVIT) se efectuará durante el periodo en que se encuentren inscritos con un patrón.

Ahora que cuentas con tu Número de Seguridad Social, no olvides acudir a la AFORE de tu preferencia a registrar tu cuenta individual donde se depositarán tus aportaciones de Ahorro para el Retiro. También puedes hacerlo vía electrónica en: www.consar.gob.mx en la sección "SAR en línea". Recuerda que es un dato que solicitará tu patrón o empresa al momento de contratarte.

Cadena original: ||Invocante:portalimssdigital|Tipo de trámite:Asignación de NSS|Fecha:15 de abril 2018, 16:48:16|Folio:1523828896295177600787|RFC:|Nombre o Razon Social:PEDRO ORTEGA DELGADO|Curp:OEDP000217HPLRLDA2|Número Registro Patronal:|Número de Seguridad Social:08160048909||

Sello Digital: wkandc3r1QyYIVBw+8mjOalaCLTsZb+x4GhjL66ue/YV3NetBuqRlonok8Nw8xihZVVsm9iyP2AkhSYgFzVAajkjixnuz08y7OT2rSfIXQCyn/69WyodP5Xs49htuC1JFKcoQffEOjwnHwOni9DkTJt6RJGdMzUs9OptmH+gyXnxMHDdgZcGScbB4ZTS

Secuencia Notarial: 17c4ad90-0157-42ff-b3dc-8cfb11c84ff6

Número de Serie: 00000000000000000001

Contacto

Paseo de la Reforma 476, P.B.
Col. Juárez, Delegación
Cuauhtémoc C.P. 06600 México, D.F.

CÉDULA DE IDENTIFICACIÓN FISCAL



OEDP0002179RA
Registro Federal de Contribuyentes

PEDRO ORTEGA DELGADO
Nombre, denominación o razón
social

IdCIF: 18020540802
VALIDA TU INFORMACIÓN
FISCAL

CONSTANCIA DE SITUACIÓN FISCAL

Lugar y Fecha de Emisión
AMOZOC , PUEBLA A 25 DE ABRIL DE 2025



OEDP0002179RA

Datos de Identificación del Contribuyente:

RFC:	OEDP0002179RA
CURP:	OEDP000217HPLRLDA2
Nombre (s):	PEDRO
Primer Apellido:	ORTEGA
Segundo Apellido:	DELGADO
Fecha inicio de operaciones:	01 DE ENERO DE 2018
Estatus en el padrón:	ACTIVO
Fecha de último cambio de estado:	27 DE FEBRERO DE 2018
Nombre Comercial:	

Datos del domicilio registrado

Código Postal:	72990
Nombre de Vialidad:	PRIMERO DE MAYO
Número Interior:	
Nombre de la Localidad:	SAN SALVADOR CHACHAPA
Nombre de la Entidad Federativa:	PUEBLA

Tipo de Vialidad: CERRADA (CDA) O PRIVADA (PRIV)

Número Exterior: 4

Nombre de la Colonia: AMPLIACION GUADALUPE

Nombre del Municipio o Demarcación Territorial: AMOZOC

Entre Calle: 3 PRIVADA DE JUAREZ



Contacto

Av. Hidalgo 77, col. Guerrero, C.P. 06300, Ciudad de México
Atención telefónica por teléfono público en todo el país
Marca SAT 55 627 22 728 y para el extranjero por
(+52) 55 627 22 728

PEREZ RIVERA EDUARDO

MIGUEL HIDALGO M1 LT 26
BARRANCA E INSURGENTES
STA MARIA XONACATEPE08J. C.P. 72229
STA MA. XONACATEPEC, PUE.

NO. DE SERVICIO : 217210102026

RMU : 72229 21-01-12 XAXX-010101 010 CFE

CUENTA : 22DV08F022224200

LÍMITE DE PAGO: 01 MAY 25

CORTE A PARTIR:
02 MAY 25

TARIFA: 01 **NO. MEDIDOR:** U209NT **MULTIPLICADOR:** 1
HILOS: 1

PERIODO FACTURADO: 13 FEB 25 - 14 ABR 25

TOTAL A PAGAR:

\$390

(TRESCIENTOS NOVENTA PESOS M.N.)

**¡DESCARGA LA GUÍA DE
CONSUMO RESPONSABLE!**



SOMOS MÁS QUE AHORRO

Concepto	Lectura actual		Lectura anterior		Total periodo	Precio (MXN)	Subtotal (MXN)
	Medida	Estimada	Medida	Estimada			
Energía (kWh)		04750		04479			
Básico					271		
Intermedio					150	1.071	160.65
Suma					121	1.300	157.30
					271		
Subtotal							317.95



Este gráfico refleja tu nivel de consumo. A menor uso, mayor apoyo.

Costos de la energía en el Mercado Eléctrico Mayorista					Desglose del importe a pagar	
Concepto	\$	\$/kW	\$/kWh	Importe (MXN)	Concepto	Importe (MXN)
Suministro	61.62	0.00	0.00	61.62	Energía	317.95
Distribución	0.00	0.00	404.55	404.55	IVA 16%	50.87
Transmisión	0.00	0.00	49.02	49.02	Fac. del Periodo	368.82
CENACE	0.00	0.00	1.76	1.76	DAP ⁽²⁾	20.67
Energía	0.00	0.00	227.37	227.37	Adeudo Anterior	410.60
Capacidad	0.00	0.00	145.53	145.53	Su Pago	-410.00
SCnMEM ⁽¹⁾	0.00	0.00	1.68	1.68	Total	\$390.09

Apoyo Gubernamental 573.58

(1) SCnMEM: Costos relacionados con los servicios del Mercado. (2) DAP: Derecho al Alumbrado Público. (3) Cargos o créditos: Diversos conceptos que se pueden incluir en el aviso recibo relacionados con el suministro.



Fecha, hora y lugar de impresión: 17 ABR 25 09:02:26 hrs. 3 Norte No 611 Barrio San Miguel Amozoc de Mota Puebla Puebla Mexico CP 72980



72229 21-01-12 XAXX-010101 010 CFE
01 217210102026 250501 000000390 4

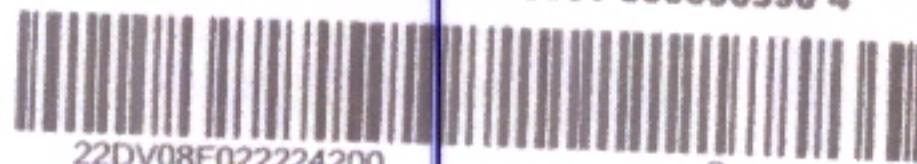

22DV08F022224200

Repartir

\$390

(TRESCIENTOS NOVENTA PESOS M.N.)

PORTE PAGADO
CARTAS
CABR-02298
AUTORIZADO POR SEPOMEX

CFE-contigo





ESTADOS UNIDOS MEXICANOS

CONSTANCIA DE LA CLAVE ÚNICA DE REGISTRO DE POBLACIÓN



Soy México

Clave:

OEDP000217HPLRLDA2

Nombre

PEDRO ORTEGA DELGADO



Entidad de registro:

PUEBLA



GOBIERNO DE
MÉXICO

GOBERNACIÓN

RENAPO
REGISTRO NACIONAL DE POBLACIÓN E IDENTIDAD



121037200000021

CURP Certificada: verificada con el Registro Civil

PEDRO ORTEGA DELGADO

PRESENTE

Ciudad de México, a 25 de abril de 2025

El derecho a la identidad está consagrado en nuestra Constitución. En la Secretaría de Gobernación trabajamos todos los días para garantizar que las y los mexicanos gocen de este derecho plenamente; y de esta forma puedan acceder de manera más sencilla a trámites y servicios.

Nuestro objetivo es que el uso y adopción de la Clave Única de Registro de Población (CURP) permita a la población tener una sola llave de acceso a servicios gubernamentales, ser atendida rápidamente y poder realizar trámites desde cualquier computadora con acceso a internet dentro o fuera del país.

Nuestro compromiso es que la identidad de cada persona esté protegida y segura, por ello contamos con los máximos estándares para la protección de los datos personales. En este marco, es importante que verifiques que la información contenida en la constancia anexa sea correcta para contribuir a la construcción de un registro fiel y confiable de la identidad de la población.

Agradezco tu participación.

ROSA ICELA RODRÍGUEZ VELÁZQUEZ

SECRETARIA DE GOBERNACIÓN



Estamos a sus órdenes para cualquier aclaración o duda sobre la conformación de su clave en **TELCURP**, marcando el **800 911 11 11**

La impresión de la constancia CURP en papel bond, a color o blanco y negro, es válida y debe ser aceptada para realizar todo trámite.

TRÁMITE GRATUITO

Los datos personales recabados, incorporados y tratados en la "Base de Datos Nacional de la Clave Única de Registro de Población" son utilizados para la asignación y gestión de la Clave Única de Registro de Población, en cumplimiento a las funciones y atribuciones de la Dirección General del Registro Nacional de Población e Identidad (RENAPO) de la Secretaría de Gobernación. La persona titular de los datos personales podrá ejercer sus derechos ARCO a través de la Unidad de Transparencia de la Secretaría de Gobernación, enviando correo electrónico a unidad_transparencia@segob.gob.mx o de manera personal en la calle Abraham González no.50, Planta Baja, Col. Juárez, Cuauhtémoc, Ciudad de México, C.P. 06600. En RENAPO protegemos y salvaguardamos tus datos personales. Consulta la versión integral de nuestro Aviso de Privacidad en <https://www.gob.mx/segob/renapo>

FOLIO
A21 1249249



CRIP 21037010000021E

EN NOMBRE DEL ESTADO LIBRE Y SOBERANO DE PUEBLA Y COMO JUEZ DEL REGISTRO
DEL ESTADO CIVIL DE COYOTEPEC, COYOTEPEC, PUEBLA CERTIFICO: QUE EN EL LIBRO
NUMERO 01 DE NACIMIENTOS DEL AÑO 2000, EXISTE ASENTADA EL ACTA 00021
DE FECHA 02 DE MAYO DE 2000, Y LA CUAL CONTIENE LOS SIGUIENTES DATOS:

DATOS DEL REGISTRADO

NOMBRE: PEDRO ORTEGA DELGADO
HORA DE NACIMIENTO: 15:40:00
FECHA DE NACIMIENTO: 17 DE FEBRERO DE 2000
LUGAR DE NACIMIENTO: PUEBLA PUEBLA PUEBLA
FUE PRESENTADO: VIVO
SEXO: MASCULINO
DECLARO: AMBOS

DATOS DE LOS PADRES

NOMBRE HIGINIO ORTEGA CASTILLA NACIONALIDAD MEXICANA
NOMBRE MARTINA DELGADO LOPEZ NACIONALIDAD MEXICANA

NOMBRE DE LA PERSONA DISTINTA DE LOS PADRES QUE DECLARO EL NACIMIENTO

NACIONALIDAD MEXICANA
ESTA ACTA TIENE LAS SIGUIENTES ANOTACIONES:

DE CONFORMIDAD CON LO PRESCRITO EN LOS ARTICULOS 848 Y 849 DEL CODIGO CIVIL, SE EXPIDE LA SELLO

PRESENTE CERTIFICACION, EN EXTRACTO, EN COYOTEPEC, COYOTEPEC, PUEBLA

EL DIA 11 DE JULIO DE 2018

EL C. JUEZ DEL REGISTRO DEL ESTADO CIVIL

C. ALFREDO RODRIGUEZ OCAÑA

NOMBRE

FIRMA

ELABORO DEYAN
CATEDO

FOLIO DE SISTEMA 2566

JUZGADO DEL REGISTRO
DEL ESTADO CIVIL
DE COYOTEPEC, PUEBLA
CLAVE 21-037-04

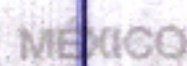

Abstract



17/02/2000

sexo: f



NOMBRE
ORTEGA
DELGADO
PEDRO

DOMICILIO

PRIV 1RO DE MAYO 4

AMPL GUADALUPE CHACHAPA 72990
AMOZOC, PUE.

CLAVE DE ELECTOR ORDLPD00021721H800

CURP OEDP000217HPLRLDA2

AÑO DE REGISTRO 2017 01

ESTADO 21

MUNICIPIO 015

SECCIÓN 0129

LOCALIDAD 0001

EMISIÓN 2018

VIGENCIA 2028

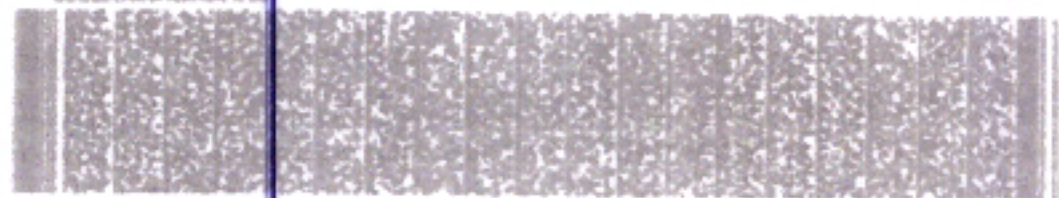

Reed



COMUNICAZIONE UFFICIALE
SEGRETERIA REGIONALE DEL
MINISTERO DELL'INTERNO

IDMEX1700947145<<0129119261932
0002174H2812313MEX<01<<01030<7
ORTEGA<DELGADO<<PEDRO<<<<<<<<<

ESTADOS UNIDOS MEXICANOS

CONSTANCIA DE LA CLAVE ÚNICA DE REGISTRO DE POBLACIÓN

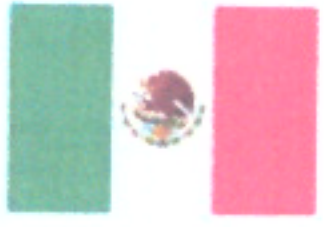

Soy México

Clave:

PERM010413MPLRVRA6

Nombre

MARYCRUZ PEREZ RIVERA



Entidad de registro:

PUEBLA



GOBIERNO DE
MÉXICO

GOBERNACIÓN

RENAPO
Registro Nacional de Población e Identidad



121114200101222

CURP Certificada: verificada con el Registro Civil

MARYCRUZ PEREZ RIVERA

PRESENTE

Ciudad de México, a 25 de abril de 2025

El derecho a la identidad está consagrado en nuestra Constitución. En la Secretaría de Gobernación trabajamos todos los días para garantizar que las y los mexicanos gocen de este derecho plenamente; y de esta forma puedan acceder de manera más sencilla a trámites y servicios.

Nuestro objetivo es que el uso y adopción de la Clave Única de Registro de Población (CURP) permita a la población tener una sola llave de acceso a servicios gubernamentales, ser atendida rápidamente y poder realizar trámites desde cualquier computadora con acceso a internet dentro o fuera del país.

Nuestro compromiso es que la identidad de cada persona esté protegida y segura, por ello contamos con los máximos estándares para la protección de los datos personales. En este marco, es importante que verifiques que la información contenida en la constancia anexa sea correcta para contribuir a la construcción de un registro fiel y confiable de la identidad de la población.

Agradezco tu participación.

ROSA ICELA RODRÍGUEZ VELÁZQUEZ

SECRETARIA DE GOBERNACIÓN

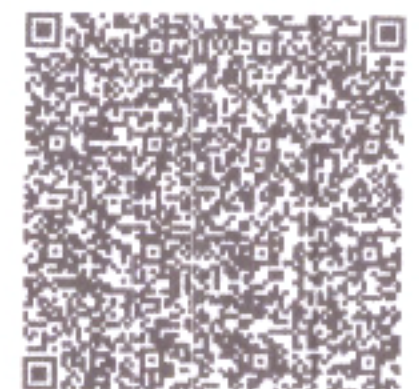

Estamos a sus órdenes para cualquier aclaración o duda sobre la conformación de su clave en **TELCURP**, marcando el **800 911 11 11**

La impresión de la constancia CURP en papel bond, a color o blanco y negro, es válida y debe ser aceptada para realizar todo trámite.

TRÁMITE GRATUITO

Los datos personales recabados, incorporados y tratados en la "Base de Datos Nacional de la Clave Única de Registro de Población" son utilizados para la asignación y gestión de la Clave Única de Registro de Población, en cumplimiento a las funciones y atribuciones de la Dirección General del Registro Nacional de Población e Identidad (RENAPO) de la Secretaría de Gobernación. La persona titular de los datos personales podrá ejercer sus derechos ARCOP a través de la Unidad de Transparencia de la Secretaría de Gobernación, enviando correo electrónico a unidad_transparencia@segob.gob.mx o de manera personal en la calle Abraham González no.50, Planta Baja, Col. Juárez, Cuauhtémoc, Ciudad de México, C.P. 06600. En RENAPO protegemos y salvaguardamos tus datos personales. Consulta la versión integral de nuestro Aviso de Privacidad en <https://www.gob.mx/segob/renapo>

SISTEMA EDUCATIVO NACIONAL
SECRETARÍA DE EDUCACIÓN PÚBLICA EN EL ESTADO DE PUEBLA



FOLIO DEL DOCUMENTO:

015-6262265

Secretaría de Educación Pública del Estado de Puebla, certifica que:

PEDRO ORTEGA DELGADO

con Clave Única de Registro de Población (CURP): **OEDP000217HPLRLDA2**

y Número de Identificación de Alumno (NIA): **1640315**

cursó y acreditó la **EDUCACIÓN SECUNDARIA DE ACUERDO AL PLAN DE ESTUDIO VIGENTE,**
 en la escuela **IGNACIO ZARAGOZA**

Con Clave del Centro de Trabajo **21DES0096F**

según constancias que obran en el archivo de Control Escolar, con el

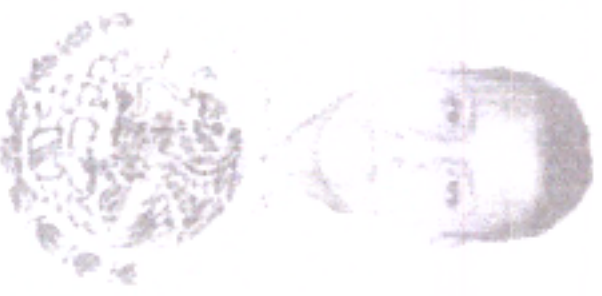

PROMEDIO FINAL:

7.2

SIETE PUNTO DOS

El presente documento de certificación se expide en **AMOZOC, PUEBLA**
A LOS CATORCE DÍAS DEL MES DE JULIO DEL DOS MIL QUINCE

PETRA LLAMAS GARCÍA

DIRECTORA DE CONTROL ESCOLAR

Sello Digital: 10/07/0015

gMTvG8b3g1CJ0y4EdC6nLdc5p37fE+5673+skouUncvY5nEzo7e08dYgMg7fGUSa6sBvEusjK3NooXKppQ843q3nv+AU+xaME8faznLNRaIC4mHW+bPbktMnn
BChqeUT8m4IAHserFVLAb65wgwuO5oyYYSKImdpwumic6PN7TTCsRjdpPUyGLA5dm303vCN1cocpPTpmJA1tyIR80xLFLNYQvFNWfyJgREV/KnWR+IXFKFD9P2M
bx9R1Vco1CSk9Hsxnn39vM4daqYVwZcJH+TsgJWxawksasLb70scl1CX0ab1bRyvr7m8M8GjTSbviM3g==

NÚMERO DE FOLIO DEL REGISTRO NACIONAL DE EMISIÓN VALIDACIÓN E INSCRIPCIÓN DE DOCUMENTOS ACADÉMICOS **153005754**

AVISO: "El presente actio ha sido firmado mediante el uso de la firma electrónica avanzada, amparada por un certificado vigente a la fecha de su elaboración; y, es válido de conformidad con lo dispuesto en los artículos 7 de la ley Federal de Firma Electrónica Avanzada y el artículo 15 de la Ley de Medios Electrónicos del Estado de Puebla.

La versión electrónica del presente documento, su integridad y autortia se podrá comprobar a través de la página electrónica del Sistema de Control Escolar de Puebla (SICEP) por medio de la siguiente liga: <http://siseep.puebla.gob.mx/sicepconsultar>, para lo cual será necesario capturar el NIA, CURP y Folio del Documento. De igual manera, podrá verificar el documento electrónico por medio del código QR, por lo que se recomienda descargar una aplicación de lectura de este tipo de código a su dispositivo móvil."



Verificación de autenticidad WEB
<http://siseep.puebla.gob.mx/sicepconsultar>

313634303331352F504544524F2F4F52544547412F44454C4741444F2F4F454450303032313748504C524C4441322F3231444553303039364
62F332F482F44363236323236352F323031342D323031352F31382D30372D32303135

Puebla, pue a 8 de Enero del 2025

A quien corresponda:

Por medio de la presente hago de su conocimiento que el Joven Pedro Ortega Delgado trabajo como repartidor en la panaderia Rivera del año 2018 al 2022 donde demostro buen desempeño y una excelente actitud

Por lo anterior no tengo inconveniente ninguno en recomendarlo ampliamente al Joven Pedro Ortega Delgado ya que sera una persona confiable y responsable a la hora de trabajar

Quedo a su disposición para proporcionar información adicional si llegara hacer necesaria.

Cel: 22-24-81-53-48

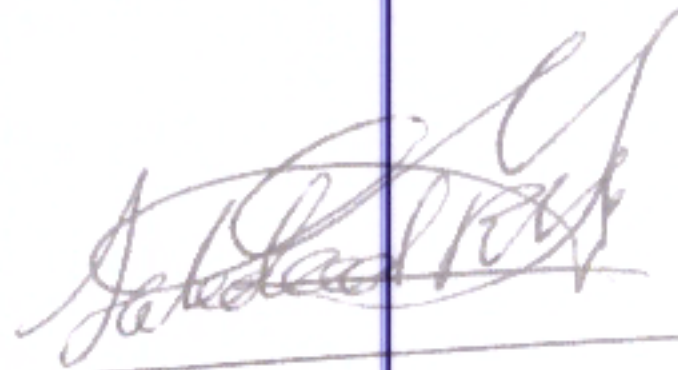

Atte: Sra. Maria Soledad
Rivera Madrid

Puebla, pue a 8 de Enero del 2025

A quien corresponda:

Por medio de la presente hago de su conocimiento que el joven Pedro Ortega Delgado, es una persona responsable, confiable, estable y competente.

Dada a su experiencia y capacidad no tengo ningun inconveniente en recomendarlo ampliamente para el cargo al cual se esta postulando

Le dejo mi numero si tiene dudas por responder.

22-24-35-65-74

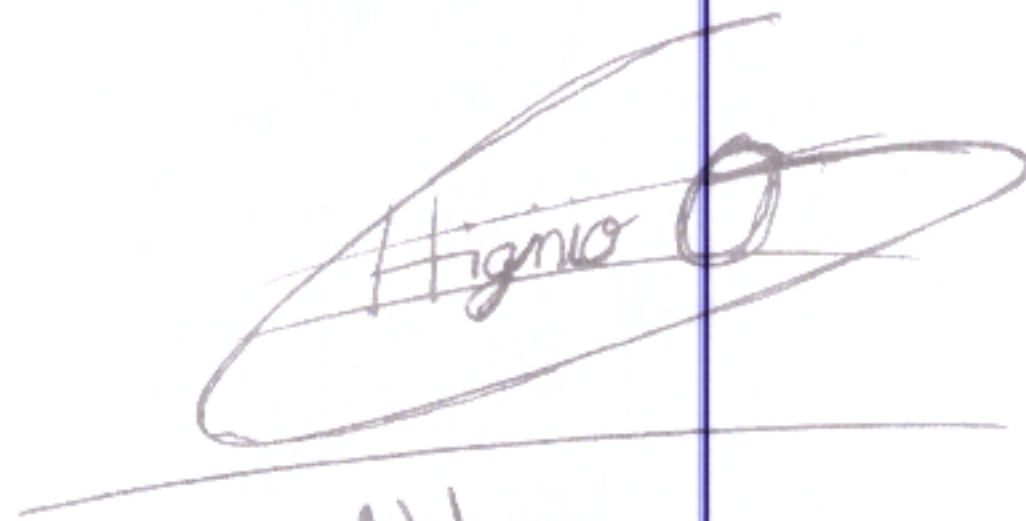
A handwritten signature in dark ink, appearing to read 'Higinio O', is written over a horizontal line. The signature is stylized with a large loop and a crossbar.

Atte

Higinio Ortega Castilla