

Instituto Mexicano del Seguro Social

Asignación o Localización de Número de Seguridad Social

Tarjeta de Número de Seguridad Social

Fecha: 11 de abril de 2025
Folio de la solicitud: 17443911814581366897570

Instituto Mexicano del Seguro Social	
	JOSE ROBERTO RIVERA BARREDA tu Número de Seguridad Social es: 20169693759
Asociado a la CURP: RIBR960814HPLVRB07	
	
Imprime y recorta 	

Este Número de Seguridad Social es único, permanente e intransferible y se asigna para el control del registro de los trabajadores o sujetos de aseguramiento y sus beneficiarios; las prestaciones en especie y en dinero se otorgarán cuando hayan cumplido con los requisitos previstos en la Ley del Seguro Social y sus Reglamentos; la individualización de los recursos en las Administradoras de Fondos para el Retiro (AFORE) y el Instituto del Fondo Nacional de la Vivienda de los Trabajadores (INFONAVIT) se efectuará durante el periodo en que se encuentren inscritos con un patrón.

Ahora que cuentas con tu Número de Seguridad Social, no olvides acudir a la AFOR de tu preferencia a registrar tu cuenta individual donde se depositarán tus aportaciones de Ahorro para el Retiro. También puedes hacerlo vía electrónica en: www.consar.gob.mx en la sección "SAR en línea". Recuerda que es un dato que solicitará tu patrón o empresa al momento de contratarte.

Cadena original: ||Invocante:portalimssdigital|Tipo de trámite:Asignación de NSS|Fecha:11 de abril 2025, 11:06:21|Folio:17443911814581366897570|RFC:|Nombre o Razon Social:JOSE ROBERTO RIVERA BARREDA|Curp:RIBR960814HPLVRB07|Número Registro Patronal:|Número de Seguridad Social:20169693759||

Sello Digital: uumkclfPxY2IVFvGjBfzd9aXbnSirolp6R22au/m7PHcljGcrMp5+SWXjAZ5MZXXzo3thrISArFrsgwePCcSszlYj5SNXtKIMciA2IOz3oF5Ns8EZaZWVh3tUrfp1HHcMEeD0zcS3aVlqctbw4YNqSgplJfMW7KTp+BLAQuPOh6DAMt+hkkRTiWoOFaZCAI

Secuencia Notarial: b0d58ddc-156f-4e8c-aba9-b5384915a9a9

Número de Serie: 00000000000000000001

Contacto

Paseo de la Reforma 476, P.B.
Col. Juárez, Delegación
Cuauhtémoc C.P. 06600 México, D.F.
Tel. 01 800 623 23 23
<http://atencion.contactoimss.com.mx>

CÉDULA DE IDENTIFICACIÓN FISCAL



Hacienda
Secretaría de Hacienda y Crédito Público



SAT
SERVICIO DE ADMINISTRACIÓN TRIBUTARIA



RIBR960814V44
Registro Federal de Contribuyentes

JOSE ROBERTO RIVERA
BARREDA
Nombre, denominación o razón
social

IdCIF: 19010176881
VALIDA TU INFORMACIÓN
FISCAL

CONSTANCIA DE SITUACIÓN FISCAL

Lugar y Fecha de Emisión
PUEBLA , PUEBLA A 16 DE MAYO DE 2025



RIBR960814V44

Datos de Identificación del Contribuyente:

RFC:	RIBR960814V44
CURP:	RIBR960814HPLVRB07
Nombre (s):	JOSE ROBERTO
Primer Apellido:	RIVERA
Segundo Apellido:	BARREDA
Fecha inicio de operaciones:	22 DE MAYO DE 2017
Estatus en el padrón:	ACTIVO
Fecha de último cambio de estado:	29 DE JUNIO DE 2017
Nombre Comercial:	

Datos del domicilio registrado

Código Postal:72200	Tipo de Vialidad: CERRADA (CDA) O PRIVADA (PRIV)
Nombre de Vialidad: CERRADA 5B NORTE	Número Exterior: 10004
Número Interior:A	Nombre de la Colonia: VILLA FRONTERA
Nombre de la Localidad: PUEBLA	Nombre del Municipio o Demarcación Territorial: PUEBLA
Nombre de la Entidad Federativa: PUEBLA	Entre Calle: 100 PONIENTE



Hacienda
Secretaría de Hacienda y Crédito Público



SAT
SERVICIO DE ADMINISTRACIÓN TRIBUTARIA

Contacto
Av. Hidalgo 77, col. Guerrero, C.P. 06300, Ciudad de México.
Atención telefónica desde cualquier parte del país:
MarcaSAT 55 627 22 728 y para el exterior del país
(+52) 55 627 22 728



Comisión Federal de Electricidad

CFE Suministrador de Servicios Básicos
Río Rodano No. 14, colonia Cuauhtémoc,
Alcaldía Cuauhtémoc, Código Postal 06500,
Ciudad de México. RFC: CSS160330CP7

BARREDA HERRERA MARIA YOLANDA

CDA 5 B NTE 10004 A
100 102 PTE
INFONAVIT VILLA FRON070, C.P. 72016
PUEBLA, PUE.

NO. DE SERVICIO : 256070300952

RMU : 72016 06-08-30 XAXX-010101 001 CFE

CUENTA : 34DV07A013445620

LÍMITE DE PAGO: 10 MAY 25

**CORTE A PARTIR:
11 MAY 25**

TARIFA: 01

NO. MEDIDOR: 6D712X

**MULTIPLICADOR:
HILOS: 1**

PERÍODO FACTURADO: 21 FEB 25 - 23 ABR 25

TOTAL A PAGAR:

\$266

(DOSCIENTOS SESENTA Y SEIS PESOS M.N.)

**¡DESCARGA LA GUÍA DE
CONSUMO RESPONSABLE!**



SONOS MÁS QUE AHORRO

Concepto	Lectura actual		Lectura anterior		Total periodo	Precio (MXN)	Subtotal (MXN)
	Medida	Estimada	Medida	Estimada			
Energía (kWh)		26550		26357	193		
Básico					150	1.071	160.65
Intermedio					43	1.300	55.90
Suma					193		216.55



Este gráfico refleja tu nivel de consumo. A menor uso, mayor apoyo.

Subtotal

Costos de la energía en el Mercado Eléctrico Mayorista					Desglose del importe a pagar	
Concepto	\$	\$/W	\$/Wh	Importe (MXN)	Concepto	Importe (MXN)
Suministro	61.62	0.00	0.00	61.62	Energía	216.55
Distribución	0.00	0.00	288.11	288.11	IVA 16%	34.65
Transmisión	0.00	0.00	34.91	34.91	Fac. del Periodo	251.20
CENACE	0.00	0.00	1.25	1.25	DAP ⁽²⁾	14.08
Energía	0.00	0.00	161.93	161.93	Adeudo Anterior	238.81
Capacidad	0.00	0.00	103.64	103.64	Su Pago	-238.00
SCnMEM ⁽¹⁾	0.00	0.00	1.20	1.20	Total	\$266.09
Apoyo Gubernamental 436.11						

(1) SCnMEM: Costos relacionados con los servicios del Mercado. (2) DAP: Derecho al Alumbrado Público. (3) Cargos o créditos. Diversos conceptos que se pueden incluir en el aviso recibo relacionados con el suministro.



34DV07A013445620

Reparte

CFE-contigo



\$266

(DOSCIENTOS SESENTA Y SEIS PESOS M.N.)

IMPORTE PAGADO
CARTAS
CAJAS 2728
AUTORIZADO POR SERPOMEX



ESTADOS UNIDOS MEXICANOS

CONSTANCIA DE LA CLAVE ÚNICA DE REGISTRO DE POBLACIÓN



Soy México

Clave:

RIBR960814HPLVRB07

Nombre

JOSE ROBERTO RIVERA BARREDA



Entidad de registro:

PUEBLA



GOBIERNO DE
MÉXICO

SECRETARÍA DE
GOBERNACIÓN

RENAPO
DIRECCIÓN GENERAL DEL REGISTRO
NACIONAL DE POBLACIÓN E IDENTIDAD



121114199700034

CURP Certificada: verificada con el Registro Civil

JOSE ROBERTO RIVERA BARREDA

PRESENTE

Ciudad de México, a 06 de mayo de 2025

El derecho a la identidad está consagrado en nuestra Constitución. En la Secretaría de Gobernación trabajamos todos los días para garantizar que las y los mexicanos gocen de este derecho plenamente; y de esta forma puedan acceder de manera más sencilla a trámites y servicios.

Nuestro objetivo es que el uso y adopción de la Clave Única de Registro de Población (CURP) permita a la población tener una sola llave de acceso a servicios gubernamentales, ser atendida rápidamente y poder realizar trámites desde cualquier computadora con acceso a internet dentro o fuera del país.

Nuestro compromiso es que la identidad de cada persona esté protegida y segura, por ello contamos con los máximos estándares para la protección de los datos personales. En este marco, es importante que verifiques que la información contenida en la constancia anexa sea correcta para contribuir a la construcción de un registro fiel y confiable de la identidad de la población.

Agradezco tu participación.

ROSA ICELA RODRÍGUEZ VELÁZQUEZ

SECRETARIA DE GOBERNACIÓN



Estamos a sus órdenes para cualquier aclaración o duda sobre la conformación de su clave en **TELCURP**, marcando el **800 911 11 11**

La impresión de la constancia CURP en papel bond, a color o blanco y negro, es válida y debe ser aceptada para realizar todo trámite.

TRÁMITE GRATUITO

Los datos personales recabados, incorporados y tratados en la "Base de Datos Nacional de la Clave Única de Registro de Población" son utilizados para la asignación y gestión de la Clave Única de Registro de Población, en cumplimiento a las funciones y atribuciones de la Dirección General del Registro Nacional de Población e Identidad (RENAPO) de la Secretaría de Gobernación. La persona titular de los datos personales podrá ejercer sus derechos ARCOP a través de la Unidad de Transparencia de la Secretaría de Gobernación, enviando correo electrónico a unidad_transparencia@segob.gob.mx o de manera personal en la calle Abraham González no.50, Planta Baja, Col. Juárez, Cuauhtémoc, Ciudad de México, C.P. 06600. En RENAPO protegemos y salvaguardamos tus datos personales. Consulta la versión integral de nuestro Aviso de Privacidad en <https://www.gob.mx/segob/renapo>



Solicitud de Empleo

Fecha 07/05/2023

Puesto que solicita: Monitorista

Sueldo mensual

Nota: La información aquí proporcionada será tratada confidencialmente



DATOS PERSONALES

Apellido Paterno	Apellido Materno	Nombre (s)	Edad	Estatura	Peso	Estado Civil
Rivera	Barrera	José Roberto	28	1.7	75Kg	Soltero
Dirección	Código Postal	Teléfono Casa:	Sexo			
Cerrada 5B Norte 10004 "A" Villa Frontera Puebla	72200	Cel: 2218286559	H			
Fecha de Nacimiento	Lugar de Nacimiento	Nacionalidad	Vive con:	Sus Padres	Su Familia	Solo
14-08-1996	Puebla	Mexicana	<input type="radio"/>	<input checked="" type="radio"/>	<input type="radio"/>	<input type="radio"/>
Número de Seguridad Social	Correo electrónico (e-mail)	¿Tiene licencia de manejo?	Registro Federal de Contribuyentes			
20169693759	roberriver46@gmail.com	Si	R15R960814V44			
¿Cómo considera su estado de salud actual?	¿Padece de alguna enfermedad crónica?	¿Cuál?				
Buena <input checked="" type="radio"/> Regular <input type="radio"/> Malo <input type="radio"/>	Si <input type="radio"/> No <input checked="" type="radio"/>					
¿Qué deporte practica?	¿Pertenece a algún club social o Deportivo?	¿Cuál es su pasatiempo favorito?				
Natación	No	Escuchar música				
¿Cuál es su meta en la vida?						
Crecer y autorrealizarme como persona						

DATOS FAMILIARES

Nombre	Vive	Finado	Domicilio	Ocupación
Padre				
José Roberto Rivera Herrera	X		Cer 5B Norte 10004 "A" V. Frontera	
Madre				
M. Yolanda Barrera Herrera		X		
Esposa (o)				
Nombre Hija (o)				
Nombre Hija (o)				
Nombre Hija (o)				

ESCOLARIDAD

Nombre de la Escuela	Dirección	Fechas		Años	Documento Recibido
		De	A		
Primaria					
Secundaria					
Preparatoria					
COBAEP P-36	0 de la 13 Norte V. Frontera	2012	2015	3	Certificado
Profesional					
Estudios de Post grado					
Comercial u otras					
Estudios que efectúe en la actualidad:	Licenciatura en Psicología (titulación)				
Escuela	Horario:	Carrera o Curso			Grado



CONOCIMIENTOS GENERALES

Idiomas que domina:	Inglés 60%, Español (Nativo)
Funciones de oficina que domina:	Computadora, software, logísticos
Paquetes de cómputo que domina:	Word, excel, P.P. Science, actualizaciones

EMPLEO ACTUAL Y ANTERIORES

Concepto	Empleo actual o último	Empleo anterior	Empleo anterior	Empleo anterior
Tiempo que prestó sus servicios	6 meses	5 Meses	2 años y 6 meses	
Nombre de la Compañía	Corporación de Puertos	99 Minutos	Secretaría de Bienestar	
Dirección	Cal. Gonzalo Zúñiga 434		41 Pte 104	
Teléfono	2222213733	2213809120	2222143000	
Puesto que desempeñaba	Auxiliar de operación	Repartidor de Paquetes	Señalador de la Nación	
Último sueldo	8000 mensuales	9,000 mensuales	10,000 mensuales	
Motivo de su separación	Motivo Personal	Cierre de Almacén	Termino de contrato	
Nombre de su jefe inmediato	Henrieta	Alfonso	Cesar Adeli	
Puesto de su jefe inmediato	Verónica		Pedro Pablo	

DATOS GENERALES

¿Cómo se enteró de la vacante?	Familiar	¿Posee automóvil propio?	Motorcicleta	Marca	Malika	Modelo	2019
¿Algún pariente trabaja en esta empresa?	No	¿Tiene deudas?	No	Importe de la deuda			
¿Tiene otros ingresos?	No	Describalos:		¿Sus gastos mensuales a cuánto ascienden?	7,000		
¿Vive en casa propia?	No			¿Tiene crédito INFONAVIT?			
¿Paga renta?	No	Renta mensual		¿De cuánto es el descuento semanal de su crédito de INFONAVIT?			
¿Puede viajar?	SI						
Fecha en que podría presentarse a trabajar	Inmediata						

Observaciones:

Comentarios del entrevistador

Manifiesto bajo protesta de decir verdad que la información contenida en el presente es la verdadera, esto es, entre otras cuestiones, mi condición física, mis aptitudes y capacidades, teniendo conocimiento de las sanciones a las cuales puedo ser sometido para el caso de declarar con falsedad

José Roberto Barrios Barrios

Nombre y Firma del Solicitante

Distribuidora
EL TORO
"Entendiendo nuestra marca"



Cuestionario COVID-19

En Distribuidora El Toro S.A. de C.V. la salud de nuestros colaboradores y de nuestros prestadores de servicios es primordial, así que hemos elaborado este pequeño cuestionario con la finalidad de proteger la integridad física de todos.

1.- Edad: 28 años

2.- Genero: Masculino

3.- ¿Pertenece a algún grupo de riesgo? (> 60 años, hipertensión, diabetes, cardiopatías, patología pulmonar, enfermedad renal crónica, inmunosupresión, patología hepática.)

NO

4.- Desde el día 01 de JULIO hasta el día hoy ¿Has tenido inicio súbito de cualquiera de los siguientes síntomas: tos, fiebre, dificultad para respirar?

NO

5.- Algun familiar cercano o amistad con la que hayas convivido en los últimos 15 días ha sido diagnosticado con COVID-19 ó presentado algún síntoma de los anteriormente mencionados? (tos, fiebre, dificultad para respirar)

NO

6.- De Marzo a la fecha te han diagnosticado COVID-19 con la prueba PCR?

NO

El candidato manifiesta que la información brindada se realiza bajo protesta de decir verdad, so pena de ser acreedor de las sanciones que con motivo de su falsedad u omisión se pudieran generar en contra de la empresa.

Nombre y Firma del Colaborador:
Fecha de realización del Cuestionario:



Identificador Electrónico

21114002120190000248



Clave Única de Registro de Población

RIBR960814HPLVRB07



Número de Certificado de Nacimiento

Entidad de Registro

PUEBLA

Municipio de Registro

PUEBLA

Oficialía	Fecha de Registro	Libro	Número de Acta
0021	03/01/1997	1	34

Estados Unidos Mexicanos

Acta de Nacimiento

Datos de la Persona Registrada

JOSE ROBERTO

Nombre(s):

RIVERA

Primer Apellido:

BARREDA

Segundo Apellido:

HOMBRE

Sexo:

14/08/1996

Fecha de Nacimiento:

PUEBLA

PUEBLA

Lugar de Nacimiento:

Datos de Filiación de la Persona Registrada

JOSE GIL NOE

Nombre(s):

RIVERA

Primer Apellido:

HERNANDEZ

Segundo Apellido:

MEXICANA

Nacionalidad:

CURP:

MARIA YOLANDA

Nombre(s):

BARREDA

Primer Apellido:

HERRERA

Segundo Apellido:

MEXICANA

Nacionalidad:

CURP:

Anotaciones Marginales:

SIN NINGUNA ANOTACION EN EL LIBRO ORIGINAL.

Certificación:

Se extiende la presente copia certificada, con fundamento en los artículos 848 y 849 del Código Civil de Puebla, el artículo 12 fracción VI del Reglamento del Registro Civil de la Personas de Puebla y los artículos 1, 2 inciso b) y 5 fracciones IV, VIII, IX y XVIII de la Ley de Gobierno Digital de Puebla. La Firma Electrónica con la que cuenta es vigente a la fecha de expedición; tiene validez jurídica y probatoria de acuerdo a las disposiciones legales en la materia.

A los 14 días del mes de Enero de 2019. Doy fe.

Firma Electrónica:

Uk IC Uj k2 MD gx NE hQ TF ZS Qj A3 fE pP U0 Ug Uk 9C RV JU T3 xS SV ZF Uk F8 Qk FS
Uk VE QX wx Mj Ex MT Qw MD lx MT k5 Nz Aw MD M0 MH xN fD E0 IG RI IG Fn b3 N0 by Bk
ZS Ax OT k2 fF BV RU JM QX xu dW xs fG 51 bG w=

Código QR



[Firma manuscrita]

Código de Verificación

12111400211997000340



DIRECTOR GENERAL DEL REGISTRO DEL ESTADO CIVIL DE LAS
LIC. VICTOR KURI BUJIDAR

La presente copia certificada del acta de nacimiento es un extracto del acta que se encuentra en los archivos del Registro Civil correspondiente, la cual se ha expedido con base en las disposiciones jurídicas aplicables, cuyos datos pueden ser verificados en la página <https://www.registrocivil.gob.mx/ActaMex/ConsultaFolio.jsp>, capturando el Identificador Electrónico que se encuentra en la parte superior derecha del acta, para su consulta en dispositivos móviles, descarga una aplicación para lectura del código QR.



MÉXICO

INSTITUTO NACIONAL ELECTORAL
CREDENCIAL PARA VOTAR



NOMBRE
RIVERA
BARREDA
JOSE ROBERTO

SEXO H

DOMICILIO
CDA 5 B NORTE EDIF 10004 A
UHAB VILLA FRONTERA 72220
PUEBLA, PUE.

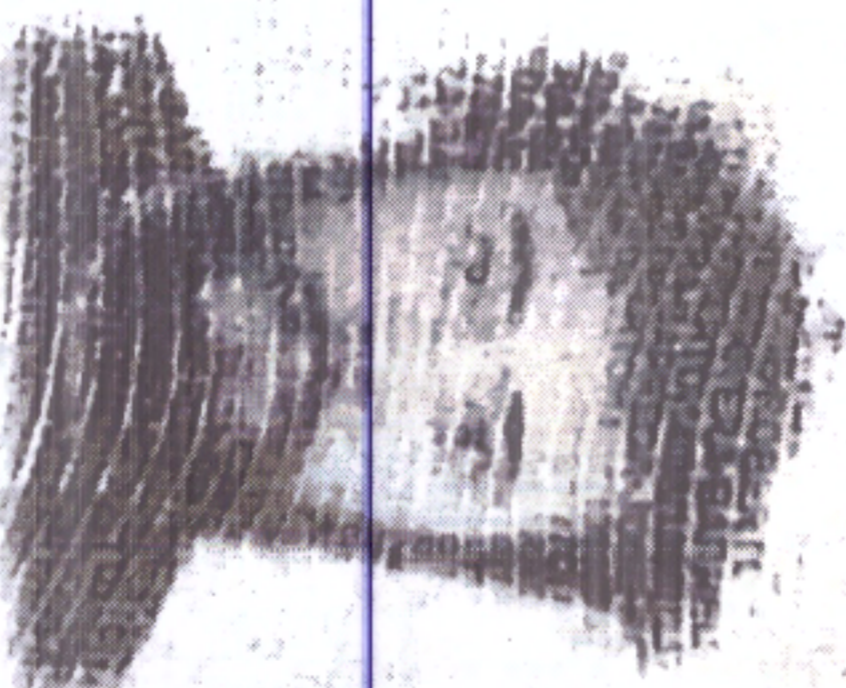

CLAVE DE ELECTOR RVBRRB96081421H300
CURP RIBR960814HPLVRB07
FECHA DE NACIMIENTO 14/08/1996
SECCIÓN 1395
AÑO DE REGISTRO 2014 01
VIGENCIA 2023 - 2033





ELECCIONES FEDERALES

LOCALES Y EXTRAORDINARIAS



A00B193

Mrs Gloria Cruz

MARIA ELENA CORRALO ESPINOZA
ENCARGADA DEL DESPACHO DE
LA SECCION TAREAS RESOLUTIVAS DEL
INSTITUTO NACIONAL ELECTORAL

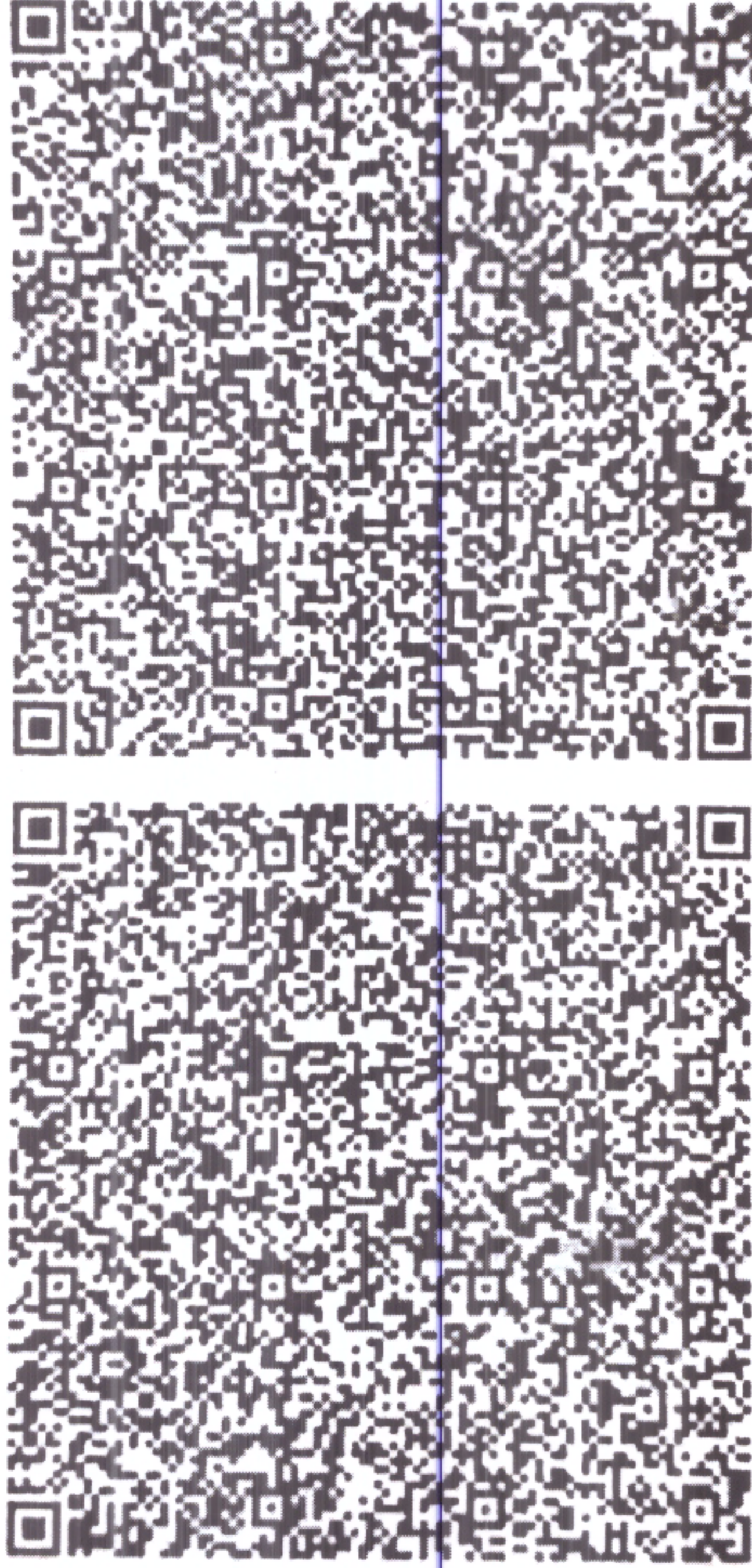

IDMEX2571275838<<1395098702252
9608144H3312315MEX<01<<51321<6
RIVERA<BARRERA<<JOSE<ROBERTO<<



ESTADOS UNIDOS MEXICANOS

CONSTANCIA DE LA CLAVE ÚNICA DE REGISTRO DE POBLACIÓN

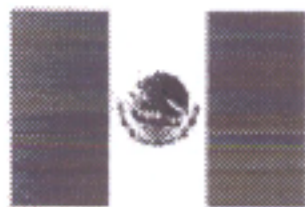

Soy México

Clave:

RIHG660501HPLVRL03

Nombre

JOSE GIL NOE RIVERA HERNANDEZ



Entidad de registro:

PUEBLA



GOBIERNO DE
MÉXICO

GOBERNACIÓN

RENAPO



121142196600128

CURP Certificada: verificada con el Registro Civil

JOSE GIL NOE RIVERA HERNANDEZ

PRESENTE

Ciudad de México, a 07 de mayo de 2025

El derecho a la identidad está consagrado en nuestra Constitución. En la Secretaría de Gobernación trabajamos todos los días para garantizar que las y los mexicanos gocen de este derecho plenamente; y de esta forma puedan acceder de manera más sencilla a trámites y servicios.

Nuestro objetivo es que el uso y adopción de la Clave Única de Registro de Población (CURP) permita a la población tener una sola llave de acceso a servicios gubernamentales, ser atendida rápidamente y poder realizar trámites desde cualquier computadora con acceso a internet dentro o fuera del país.

Nuestro compromiso es que la identidad de cada persona esté protegida y segura, por ello contamos con los máximos estándares para la protección de los datos personales. En este marco, es importante que verifiques que la información contenida en la constancia anexa sea correcta para contribuir a la construcción de un registro fiel y confiable de la identidad de la población.

Agradezco tu participación.

ROSA ICELA RODRÍGUEZ VELÁZQUEZ

SECRETARIA DE GOBERNACIÓN



Estamos a sus órdenes para cualquier aclaración o duda sobre la conformación de su clave en **TELCURP**, marcando el **800 911 11 11**

La impresión de la constancia CURP en papel bond, a color o blanco y negro, es válida y debe ser aceptada para realizar todo trámite.

TRÁMITE GRATUITO

Los datos personales recabados, incorporados y tratados en la "Base de Datos Nacional de la Clave Única de Registro de Población" son utilizados para la asignación y gestión de la Clave Única de Registro de Población, en cumplimiento a las funciones y atribuciones de la Dirección General del Registro Nacional de Población e Identidad (RENAPO) de la Secretaría de Gobernación. La persona titular de los datos personales podrá ejercer sus derechos ARCOP a través de la Unidad de Transparencia de la Secretaría de Gobernación, enviando correo electrónico a unidad_transparencia@segob.gob.mx o de manera personal en la calle Abraham González no.50, Planta Baja, Col. Juárez, Cuauhtémoc, Ciudad de México, C.P. 06600. En RENAPO protegemos y salvaguardamos tus datos personales. Consulta la versión integral de nuestro Aviso de Privacidad en <https://www.gob.mx/segob/renapo>

Certificado de Terminación de Estudios

172008

El Colegio de Bachilleres Certifica que el alumno:



Nombre	Matrícula
JOSE ROBERTO RIVERA BARREDA	36/2012B0225

Concluyo los estudios correspondientes al Bachillerato en el periodo 2015A en el plantel 36 clave 21ECB0052J ubicado en Puebla, Pue. habiendo acreditado las asignaturas que se indican a continuación:

PRIMER SEMESTRE				SEGUNDO SEMESTRE			
MATEMÁTICAS I	6	SEIS	MATEMÁTICAS II	6	SEIS		
QUÍMICA I	6	SEIS	QUÍMICA II	6	SEIS		
ÉTICA Y VALORES I	9	NUEVE	ÉTICA Y VALORES II	9	NUEVE		
INTRODUCCIÓN A LAS CS. SOCIALES	7	SIETE	HISTORIA DE MÉXICO I	9	NUEVE		
TALLER DE LECTURA Y REDACCIÓN I	6	SEIS	TALLER DE LECTURA Y REDACCIÓN II	9	NUEVE		
LENG. ADIC. AL ESP. (INGLÉS) I	9	NUEVE	LENG. ADIC. AL ESP. (INGLÉS) II	9	NUEVE		
INFORMÁTICA I	8	OCHO	INFORMÁTICA II	8	SEIS		
TERCER SEMESTRE				CUARTO SEMESTRE			
MATEMÁTICAS III	9	NUEVE	MATEMÁTICAS IV	6	SEIS		
BIOLOGÍA I	6	SEIS	BIOLOGÍA II	6	SEIS		
FÍSICA I	6	SEIS	FÍSICA II	6	SEIS		
HISTORIA DE MÉXICO II	9	NUEVE	ESTRUCT. SOCIOECON. DE MÉXICO	6	SEIS		
LITERATURA I	7	SIETE	LITERATURA II	7	SIETE		
LENG. ADIC. AL ESP. (INGLÉS) II	8	OCHO	LENG. ADIC. AL ESP. (INGLÉS) IV	7	SIETE		
SERVICIO DE HOSPEDAJE	7	SIETE	GUIAR RECORRIDOS TURÍSTICOS ATRACTIVOS	6	SEIS		
LIMPIEZA E INSPECCIÓN DE HOSPEDAJE. FUNCIONES DEL	7	SIETE	ELABORAR PAQUETES TURÍSTICOS	6	SEIS		
GUÍA DE TURISTAS							
QUINTO SEMESTRE				SEXTO SEMESTRE			
GEOGRAFÍA	6	SEIS	FILOSOFÍA	10	DIEZ		
HIST. UNIV. CONTEMPORÁNEA	7	SIETE	ECOLOGÍA Y MEDIO AMBIENTE	8	OCHO		
CIENCIAS DE LA SALUD I	6	SEIS	METODOLOGÍA DE LA INVESTIGACIÓN	8	OCHO		
CIENCIAS DE LA COMUNICACIÓN I	7	SIETE	CIENCIAS DE LA SALUD II	8	OCHO		
DERECHO I	7	SIETE	CIENCIAS DE LA COMUNICACIÓN II	9	NUEVE		
LÓGICA	6	SEIS	DERECHO II	7	SIETE		
IDENTIFICAR LOS RECURSOS TURÍSTICOS DE MÉXICO	6	SEIS	ESTÉTICA	10	DIEZ		
PATRIMONIO TURÍSTICO DE MÉXICO Y ORGANIZAR EVENTOS	6	SEIS	DIRIGIR Y ORGANIZAR EL DESARROLLO DE EVENTOS	8	OCHO		
			COMERCIALIZAR PRODUCTOS TURÍSTICOS Y PROPIEDADES	6	SEIS		
			VACACIONALES				

PROMEDIO GENERAL DE APROVECHAMIENTO 7.2

En ejercicio de las facultades que le confiere el artículo 2º Fracción III del decreto de creación reformado de esta institución, se expide el presente en la Heroica Puebla de Zaragoza a los UN días de JULIO de DOS MIL QUINCE.

LIC. AMÉRICA MAYRA PÉREZ CENTENO
Directora del Plantel

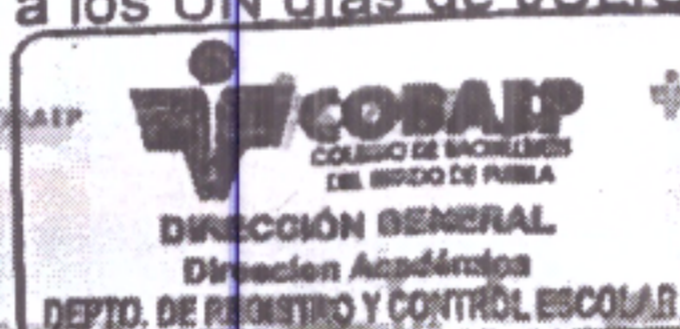

C. GUILLERMO MC NAMARA GUTIÉRREZ
Jefe del Departamento de Registro y Control Escolar

LIC. JOSÉ ANTONIO GÓMEZ MANDUJANO
Director General

202ea3f187e88582e602fbc0249a860e2003233f2c452504f4dbecbc02eaec371a8eb5abd86867465404f88eac7504d80d5862c9b4b22e32b464eafcefa201

ESTE DOCUMENTO NO TIENE VALIDEZ SI PRESENTA TACHADURAS O ENMENDADURAS