



# ESTADOS UNIDOS MEXICANOS

## CONSTANCIA DE LA CLAVE ÚNICA DE REGISTRO DE POBLACIÓN



*Soy México*

Clave:

**DILI660523MCSZNR18**

Nombre

**IRMA DIAZ LUNA**



Entidad de registro: **TABASCO**



GOBIERNO DE  
**MÉXICO**

GOBERNACIÓN

RENAPO



127017197400240

CURP Certificada verificada con el Registro Civil

CURP's asociadas por corrección

DILIA660523MCSZNR18

DILIA660523MCSZNR18

IRMA DIAZ LUNA

PRESENTE

Ciudad de México, a 20 de febrero de 2025

El derecho a la identidad está consagrado en nuestra Constitución. En la Secretaría de Gobernación trabajamos todos los días para garantizar que las y los mexicanos gocen de este derecho plenamente; y de esta forma puedan acceder de manera más sencilla a trámites y servicios.

Nuestro objetivo es que el uso y adopción de la Clave Única de Registro de Población (CURP) permita a la población tener una sola llave de acceso a servicios gubernamentales, ser atendida rápidamente y poder realizar trámites desde cualquier computadora con acceso a Internet dentro o fuera del país.

Nuestro compromiso es que la identidad de cada persona esté protegida y segura, por ello contamos con los máximos estándares para la protección de los datos personales. En este marco, es importante que verifiques que la información contenida en la constancia anexa sea correcta para contribuir a la construcción de un registro fiel y confiable de la identidad de la población.

Agradezco tu participación.

**ROSA ICELA RODRÍGUEZ VELÁZQUEZ**

SECRETARIA DE GOBERNACIÓN



Estaremos a sus órdenes para cualquier aclaración o duda sobre la confirmación de su clave en TELCURP, marcando el 800 911 11 11

La impresión de la constancia CURP en papel bond, a color o blanco y negro, es válida y debe ser aceptada para realizar todo trámite.

### TRÁMITE GRATUITO

Los datos personales recabados, incorporados y tratados en la "Base de Datos Nacional de la Clave Única de Registro de Población" son utilizados para la asignación y gestión de la Clave Única de Registro de Población, en cumplimiento a las funciones y atribuciones de la Dirección General del Registro Nacional de Población e Identidad (RENAPO) de la Secretaría de Gobernación. La persona titular de los datos personales podrá ejercer sus derechos ARCOPIA a través de la Unidad de Transparencia de la Secretaría de Gobernación, enviando correo electrónico a [unidad\\_transparencia@sgob.gob.mx](mailto:unidad_transparencia@sgob.gob.mx) o de manera personal en la calle Abraham González no 50, Planta Baja, Col. Juárez, Cuauhtémoc, Ciudad de México, C.P. 06600. En RENAPO protegemos y salvaguardamos tus datos personales. Consulta la versión integral de nuestro Aviso de Privacidad en <https://www.gob.mx/segob/renapo>

**CONOCIMIENTOS GENERALES**

Idiomas que domina:
Funciones de oficina que domina:
Paquetes de cómputo que domina:

**EMPLEO ACTUAL Y ANTERIORES**

Concepto	Empleo actual o último	Empleo anterior	Empleo anterior	Empleo anterior
Tiempo que prestó sus servicios	3 años	6 meses		
Nombre de la Compañía	Grupo Verde	BRADY		
Dirección	Región 91	cedis moon palace		
Teléfono	9984631514			
Puesto que desempeñaba	ayudante de reparto/embarcadora			
Último sueldo	2800	5500		
Motivo de su separación				
Nombre de su jefe inmediato	Julio Gutierrez	Dario Galeana		
Puesto de su jefe inmediato	Gerente	Gerente		

**DATOS GENERALES**

¿Cómo se enteró de la vacante?	¿Posee automóvil propio?	Marca	Modelo
anuncio	no		
¿Algún pariente trabaja en esta empresa?	¿Tiene deudas?	Importe de la deuda	
no	no		
¿Tiene otros ingresos?	Describalos:	¿Sus gastos mensuales a cuánto ascienden?	
no		¿Tiene crédito INFONAVIT?	
¿Vive en casa propia?	no	¿De cuánto es el descuento semanal de su crédito de INFONAVIT?	
¿Paga renta?	Si	Renta mensual	3000
¿Puede viajar?	Si		
Fecha en que podría presentarse a trabajar			

**Observaciones:**

Comentarios del entrevistador
-------------------------------

Manifiesto bajo protesta de decir verdad que la información contenida en el presente es la verdadera, esto es, entre otras cuestiones, mi condición física, mis aptitudes y capacidades, teniendo conocimiento de las sanciones a las cuales puedo ser sometido para el caso de declarar con falsedad

Kariba Javier Diaz

Nombre y Firma del Solicitante

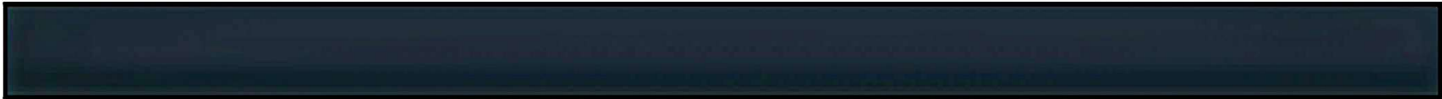

Y Calle:

Actividades Económicas:

Orden	Actividad Económica	Porcentaje	Fecha Inicio	Fecha Fin
1	Asalariado	100	29/05/2024	

Regímenes:

Regímen	Fecha Inicio	Fecha Fin
Régimen de Sueldos y Salarios e Ingresos Asimilados a Salarios	29/05/2024	

Sus datos personales son incorporados y protegidos en los sistemas del SAT, de conformidad con los Lineamientos de Protección de Datos Personales y con diversas disposiciones fiscales y legales sobre confidencialidad y protección de datos, a fin de ejercer las facultades conferidas a la autoridad fiscal.

Si desea modificar o corregir sus datos personales, puede acudir a cualquier Módulo de Servicios Tributarios y/o a través de la dirección <http://sat.gob.mx>

"La corrupción tiene consecuencias ¡denúnciala! Si conoces algún posible acto de corrupción o delito presenta una queja o denuncia a través de: [www.sat.gob.mx](http://www.sat.gob.mx), [denuncias@sat.gob.mx](mailto:denuncias@sat.gob.mx), desde México: (55) 8852 2222, desde el extranjero: + 55 8852 2222, SAT móvil o [www.gob.mx/sfp](http://www.gob.mx/sfp)".

Cadena Original Sello: ||2025/06/25|JADK890526NR2 |CONSTANCIA DE SITUACIÓN FISCAL|20000108888800432327||  
Sello Digital: t1SCMD8U5O9ap/nKVTByFuJN9LDPvWvO9E2p5cDQKRdcohZIZ8Mhbhb6p8v44pb7sB1xMsUEcK56owGpqCvhPKXi  
QQYE9k/veVSMm4R73e7CNKJszEMOuyUROiaVJUParGauk72ToevU77tn/V2uJ5b4l4W309bmQ3Lo+yrlsqpc2HV





## Cuestionario COVID-19

---

En Distribuidora El Toro S.A. de C.V. la salud de nuestros colaboradores y de nuestros prestadores de servicios es primordial, así que hemos elaborado este pequeño cuestionario con la finalidad de proteger la integridad física de todos.

1.- Edad: 36

2.- Genero: Femenino

3.- ¿Pertenece a algún grupo de riesgo? (> 60 años, hipertensión, diabetes, cardiopatías, patología pulmonar, enfermedad renal crónica, inmunosupresión, patología hepática.)

NO

4.- Desde el día 01 de JULIO hasta el día hoy ¿Has tenido inicio súbito de cualquiera de los siguientes síntomas: tos, fiebre, dificultad para respirar? NO

5.- Algun familiar cercano o amistad con la que hayas convivido en los últimos 15 días ha sido diagnosticado con COVID-19 ó presentado algún síntoma de los anteriormente mencionados?( tos, fiebre, dificultad para respirar) NO

6.- De Marzo a la fecha te han diagnosticado COVID-19 con la prueba PCR?

NO

El candidato manifiesta que la información brindada se realiza bajo protesta de decir verdad, so pena de ser acreedor de las sanciones que con motivo de su falsedad u omisión se pudieran generar en contra de la empresa.

Nombre y Firma del Colaborador: Karina Javier Díaz  
Fecha de realización del Cuestionario:

25/06/2020

CÉDULA DE IDENTIFICACIÓN FISCAL



Hacienda  
Secretaría de Hacienda y Crédito Público



SAT  
SERVICIO DE ADMINISTRACIÓN TRIBUTARIA



JADK890526NR2  
Registro Federal de Contribuyentes

KARINA JAVIER DIAZ  
Nombre, denominación o razón social

idCIF: 16010461808  
VALIDA TU INFORMACIÓN FISCAL

CONSTANCIA DE SITUACIÓN FISCAL

Lugar y Fecha de Emisión  
CUAUHTEMOC , CIUDAD DE MEXICO A 25 DE JUNIO DE 2025



JADK890526NR2

Datos de Identificación del Contribuyente:

RFC:	JADK890526NR2
CURP:	JADK890526MCCVZR02
Nombre (s):	KARINA
Primer Apellido:	JAVIER
Segundo Apellido:	DIAZ
Fecha inicio de operaciones:	20 DE ENERO DE 2016
Estatus en el padrón:	REACTIVADO
Fecha de último cambio de estado:	29 DE MAYO DE 2024
Nombre Comercial:	KARINA JAVIER DIAZ

Datos del domicilio registrado

Código Postal:77539	Tipo de Vialidad:
Nombre de Vialidad: 52	Número Exterior: M95 L30
Número Interior:	Nombre de Colonia: REG 103
Nombre de la Localidad:	Nombre de Municipio o Demarcación Territorial: BENITO JUAREZ
Nombre de la Entidad Federativa: QUINTANA ROO	Entre Calle:



Hacienda  
Secretaría de Hacienda y Crédito Público



SAT  
SERVICIO DE ADMINISTRACIÓN TRIBUTARIA

Contacto  
Av. Hidalgo 77, col. Guerrero, C.P. 06300, Ciudad de México.  
Atención telefónica desde cualquier parte del país:  
MarcaSAT 55 627 22 728 y para el exterior del país  
(\*52) 55 627 22 728

<b>Solicitud de Empleo</b>	Fecha <u>25 106/25</u>
	Puesto que solicita: <u>ayudante de reparto</u> Sueldo mensual
Nota: La información aquí proporcionada será tratada confidencialmente	

**DATOS PERSONALES**

Apellido Paterno <u>Javier</u>	Apellido Materno <u>diaz</u>	Nombre (s) <u>Karina</u>	Edad <u>36</u>	Estatura	Peso	Estado Civil <u>30 Htera</u>
Dirección <u>Región 103 C 52 M 95 L 30</u>			Código Postal <u>77539</u>	Teléfono Casa: Cel:		Sexo
Fecha de Nacimiento <u>26/05/89</u>	Lugar de Nacimiento <u>Campêche</u>	Nacionalidad <u>Mexicana</u>	Vive con: Sus Padres <input type="radio"/> Su Familia <input checked="" type="radio"/> Solo <input type="radio"/>			
Número de Seguridad Social <u>82098928052</u>	Correo electrónico (e-mail) <u>Javierydiazkarina1989@gmail.com</u>	¿Tiene licencia de manejo? <u>No</u>	Registro Federal de Contribuyentes <u>JADK890526NR2</u>			
¿Cómo considera su estado de salud actual? Bueno <input checked="" type="radio"/> Regular <input type="radio"/> Malo <input type="radio"/>	¿Padece de alguna enfermedad crónica? Si <input type="radio"/> No <input checked="" type="radio"/>	¿Cuál? <u>hacer mandalidades</u>				
¿Qué deporte practica? <u>Softball</u>	¿Pertenece a algún club social o Deportivo? <u>Si</u>					
¿Cuál es su meta en la vida?						

**DATOS FAMILIARES**

Nombre	Vive	Finado	Domicilio	Ocupación
Padre <u>Jose alfredo Javier Pimienta</u>	<input checked="" type="checkbox"/>		<u>3 Reyes</u>	<u>Contratista</u>
Madre <u>Irma diaz wna</u>	<input checked="" type="checkbox"/>		<u>3 Reyes</u>	<u>ama de casa</u>
Esposa (o)				
Nombre Hija (o) <u>Zhondari acejo Javier</u>	<input checked="" type="checkbox"/>		<u>region 103</u>	<u>estudiante</u>
Nombre Hija (o) <u>Jose Luis acejo Javier</u>	<input checked="" type="checkbox"/>		<u>region 103</u>	<u>estudiante</u>
Nombre Hija (o)				

**ESCOLARIDAD**

Nombre de la Escuela	Dirección	Fechas		Años	Documento Recibido
		De	A		
Primaria <u>Benito Juarez</u>	<u>Campêche</u>				
Secundaria					
Preparatoria					
Profesional					
Estudios de Post grado					
Comercial u otras					
Estudios que efectúa en la actualidad:					
Escuela	Horario:	Carrera ó Curso			Grado



## CERTIFICA

Que según constancias que existen en el Archivo Escolar de este plantel el (a) C

**KARINA JAVIER DIAZ**

Acreditó las asignaturas que integran el Plan de Estudios de la Especialidad:

### TECNOLOGÍA EN INFORMÁTICA

De Julio 2004 - Agosto 2005, con los resultados que a continuación se anotan

MATERIAS	CALIFICACION	RESULTADO
WINDOWS XP PROFESIONAL	7	FINAL
OFFICE WORD 2003	8	FINAL
OFFICE EXCEL 2003	8	FINAL
OFFICE POWERPOINT 2003	9	FINAL
OFFICE ACCESS 2003	7	FINAL
OFFICE PUBLISHER 2003	8	FINAL
PROMEDIO GENERAL DE APROVECHAMIENTO	8	OCHO

La escala de calificaciones es de 0 al 10. La calificación mínima para ser aprobado (a) es de 7 (Siete)

Se expide en Escárcega Campeche a los 15 días del mes de

NOVIEMBRE DE 2005

EL DIRECTOR

ING. SERGIO ORTIZ SANCHEZ

Instituto Mexicano del Seguro Social

Asignación o Localización de Número de Seguridad Social

Tarjeta de Número de Seguridad Social

Fecha: 06 de mayo de 2025  
Folio de la solicitud: 17465720758931390463973

**Instituto Mexicano del Seguro Social**



**KARINA JAVIER DIAZ**  
tu Número de Seguridad Social es: **82098928052**

Asociado a la CURP:  
**JADK890526MCCVZR02**



Imprime y recorta ✂

Este Número de Seguridad Social es único, permanente e intransferible y se asigna para el control del registro de los trabajadores o sujetos de aseguramiento y sus beneficiarios; las prestaciones en especie y en dinero se otorgarán cuando hayan cumplido con los requisitos previstos en la Ley del Seguro Social y sus Reglamentos; la individualización de los recursos en las Administradoras de Fondos para el Retiro (AFORE) y el Instituto del Fondo Nacional de la Vivienda de los Trabajadores (INFONAVIT) se efectuará durante el periodo en que se encuentren inscritos con un patrón.

Ahora que cuentas con tu Número de Seguridad Social, no olvides acudir a la AFORE de tu preferencia a registrar tu cuenta individual donde se depositarán tus aportaciones de Ahorro para el Retiro. También puedes hacerlo vía electrónica en: [www.consar.gob.mx](http://www.consar.gob.mx) en la sección "SAR en línea". Recuerda que es un dato que solicitará tu patrón o empresa al momento de contratarte.

**Cadena original:** ||Invocante:portalimssdigital|Tipo de trámite:Asignación de NSS|Fecha:06 de mayo 2025, 16:54:35|Folio:17465720758931390463973|RFC:|Nombre o Razon Social:KARINA JAVIER DIAZ|Curp:JADK890526MCCVZR02|Número Registro Patronal:|Número de Seguridad Social:82098928052||

**Sello Digital:** JSmMf4UsQ6bVisStYsA70dylcr6bgn33sdiRMrgC+sUSlhM0bVIRwsXMoeqTMMd0ghVW/oCKwoGmKJyR/fw69+TG7VoEXDJYpWPbedPUw0ILLQDkTuKIESYtz1LqM81rJDDexjDIK5/JBPP4OLx0tnYkJEQBnFTYoseH0UBDJno544jz3v7c36FTelx

**Secuencia Notarial:** 5b4ca161-8b51-4c9f-918c-80ca7d9c4fc5

**Número de Serie:** 00000000000000000001

FOLIO

A04 1186002



Identificador Electrónico

04003000320220001005

001010000000000000000000

Clave Única de Registro de Población

JADK890526MCCV2R02

001010000000000000000000

Número de Certificado de Nacimiento

Estados Unidos Mexicanos

## Acta de Nacimiento

Entidad de Registro

CAMPECHE

Municipio de Registro

CARMEN

Clave Única	Fecha de Registro	Edad	Número de Acta
0003	26/05/1989	07	1110

## Datos de la Persona Registrada

KARINA

Nombre(s)

JAVIER

Primer Apellido

DIAZ

Segundo Apellido

MUJER

Sexo

26/05/1989

Fecha de Nacimiento

CAMPECHE

CAMPECHE

Lugar de Nacimiento

## Datos de Filiación de la Persona Registrada

JOSE ALFREDO

Nombre(s)

JAVIER

Primer Apellido

PIMIENTA

Segundo Apellido

MEXICANA

Nacionalidad

CURP

IRMA

Nombre(s)

DIAZ

Primer Apellido

LUNA

Segundo Apellido

MEXICANA

Nacionalidad

CURP

## Anotaciones Marginales

## Certificación

En esta parte marginal

Se declara la presente copia certificada, con fundamento en la Ley de Registro Civil de Campeche, 2.º, 10.º y 11.º y 12.º y 13.º del Reglamento Interior del Registro del Estado Civil y 10.º y 11.º y 12.º y 13.º del Reglamento Interior de la Secretaría de Gobernación de la Administración Pública de Campeche. La Firma Electrónica con la que aparece es legítima y la fecha de expedición, fecha válida y probatoria de acuerdo a las disposiciones legales en la materia.

A los 18 días del mes de febrero de 2022 (Dy. Fe.)

## Firma Electrónica Avanzada

26 FE 05 89 05 26 M CC V 2 R 02 0003 001010000000000000000000

Código QR

Gobierno del  
Estado de Campeche  
Dirección del Registro del  
Estado Civil  
Encomenda,  
Campeche, México

Código de Verificación

10400300031989011100

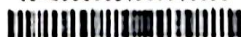

DIRECTOR DEL REGISTRO CIVIL

MITRO, GUSTAVO QUIROZ HERNANDEZ

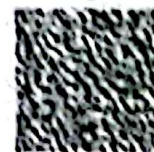

La presente copia certificada del acta es un extracto del acta que se encuentra en los archivos del Registro Civil correspondiente, la cual se ha expedido con base en las disposiciones legales aplicables, cuyos datos pueden ser verificados en la página <http://www.registrocivil.gob.mx/VAN/ConsultarActa.jsp> capturando el Identificador Electrónico que se encuentra en la parte superior derecha del acta, para su consulta en dispositivos móviles, descarga una aplicación para lectura del código QR.

# ESTADOS UNIDOS MEXICANOS

## CONSTANCIA DE LA CLAVE ÚNICA DE REGISTRO DE POBLACIÓN



Soy México

Clave:

**JADK890526MCCVZR02**

Nombre

**KARINA JAVIER DIAZ**



Entidad de registro: **CAMPECHE**



GOBIERNO DE  
**MÉXICO**

GOBERNACIÓN

RENAPO



104003198901110

CURP Certificada: verificada con el Registro Civil

**KARINA JAVIER DIAZ**

**PRESENTE**

Ciudad de México, a 31 de marzo de 2025

El derecho a la identidad está consagrado en nuestra Constitución. En la Secretaría de Gobernación trabajamos todos los días para garantizar que las y los mexicanos gocen de este derecho plenamente; y de esta forma puedan acceder de manera más sencilla a trámites y servicios.

Nuestro objetivo es que el uso y adopción de la Clave Única de Registro de Población (CURP) permita a la población tener una sola llave de acceso a servicios gubernamentales, ser atendida rápidamente y poder realizar trámites desde cualquier computadora con acceso a internet dentro o fuera del país.

Nuestro compromiso es que la identidad de cada persona esté protegida y segura, por ello contamos con los máximos estándares para la protección de los datos personales. En este marco, es importante que verifiques que la información contenida en la constancia anexa sea correcta para contribuir a la construcción de un registro fiel y confiable de la identidad de la población.

Agradezco tu participación.

**ROSA ICELA RODRÍGUEZ VELÁZQUEZ**

SECRETARIA DE GOBERNACIÓN



Estamos a sus órdenes para cualquier aclaración o duda sobre la conformación de su clave en **TELCURP**, marcando el **800 911 11 11**

**La impresión de la constancia CURP en papel bond, a color o blanco y negro, es válida y debe ser aceptada para realizar todo trámite.**

### TRÁMITE GRATUITO

Los datos personales recabados, incorporados y tratados en la "Base de Datos Nacional de la Clave Única de Registro de Población" son utilizados para la asignación y gestión de la Clave Única de Registro de Población, en cumplimiento a las funciones y atribuciones de la Dirección General del Registro Nacional de Población e Identidad (RENAPO) de la Secretaría de Gobernación. La persona titular de los datos personales podrá ejercer sus derechos ARCOP a través de la Unidad de Transparencia de la Secretaría de Gobernación, enviando correo electrónico a [unidad\\_transparencia@segob.gob.mx](mailto:unidad_transparencia@segob.gob.mx) o de manera personal en la calle Abraham González no.50, Planta Baja, Col. Juárez, Cuauhtémoc, Ciudad de México, C.P. 06600. En RENAPO protegemos y salvaguardamos tus datos personales. Consulta la versión integral de nuestro Aviso de Privacidad en <https://www.gob.mx/segob/renapo>



Cancún Q. Roo a 20 de Febrero del 2025

## CONSTANCIA LABORAL

Por la presente consta que el Sr(a).:

**JAVIER DIAZ KARINA**

Laboró con la empresa GRUPO EL FUERTE GS SA DE CV desde el 14 DE JUNIO DEL 2024 AL 20 DE FEBRERO DEL 2025, desempeñando el cargo de AYUDANTE DE REPARTO en el departamento de:

### OPERACIÓN

Se extiende la siguiente constancia a solicitud del interesado para los fines que estime convenientes.



GRUPO EL FUERTE GS S.A DE C.V.  
RFC GFG-170706-H91  
AV. FRANCISCO I MADERO, MANZANA 14  
LOCALES 15 AL 18, REGION 91,  
MUNICIPIO BENITO JUAREZ  
CANCÚN, QUINTANA ROO, CP 77516  
TEL. (998) 463 15 14

---

Depto. Recursos Humanos  
99-84-63-15-14



Comisión Federal de Electricidad®

CFE Suministrador de Servicios Básicos  
Río Rodano No. 14, Colonia Cuauhtémoc,  
Alcaldía Cuauhtémoc, Código Postal 06590,  
Ciudad de México, R.F.C. C55160330CP7

## NOVELO Y VAZQUEZ MARIA DEL R

REG103 M95 LT 30

REGION 103  
CANCUN, Q.R.

F. C.P. 77539

NO. DE SERVICIO : 783060602993

RMU : 77539 06-06-20 XAXX-010101 001 CFE

CUENTA : 18DW12D011830280

LÍMITE DE PAGO: 23 FEB 25

CORTE A PARTIR:  
24 FEB 25

TARIFA: 1D NO. MEDIDOR: 1V18X7 MULTIPLICADOR: 1  
HILOS: 2

PERIODO FACTURADO: 11 DIC 24 - 07 FEB 25

TOTAL A PAGAR:

\$3,037

(TRES MIL TREINTA Y SIETE PESOS M.N.)

¡DESCARGA LA GUÍA DE  
CONSUMO RESPONSABLE!



SOMO MÁS QUE AHORRO

Concepto	Lectura actual		Lectura anterior		Total periodo	Precio (MXN)	Subtotal (MXN)
	Medida	Estimada	Medida	Estimada			
Energía (kWh)	56888		55951		937		
Básico					150	1.063	159.45
Intermedio					250	1.290	322.50
Excedente					537	3.777	2,028.24
Suma					937		2,510.19



Este gráfico refleja tu nivel de consumo. A menor uso, mayor apoyo.

Subtotal

Costos de la energía en el Mercado Eléctrico Mayorista					Desglose del importe a pagar	
Concepto	\$	\$/kW	\$/kWh	Importe (MXN)	Concepto	Importe (MXN)
Suministro	84.32	0.00	0.00	84.32	Energía	2,510.20
Distribución	0.00	0.00	825.50	825.50	IVA 16%	401.63
Transmisión	0.00	0.00	169.50	169.50	Fac. del Periodo	2,911.83
CENACE	0.00	0.00	6.09	6.09	DAP <sup>(2)</sup>	125.51
Energía	0.00	0.00	808.63	808.63	Adeudo Anterior	4,340.40
Capacidad	0.00	0.00	493.80	493.80	Su Pago	-4,340.00
SCnMEM <sup>(1)</sup>	0.00	0.00	5.81	5.81	Total	\$3,037.74

Fecha, hora y lugar de impresión: 11 FEB 25 08:40:34 hrs. Av. López Portillo Cto Carr. Cancun Maya SM 59 Cancun Benito Juárez Quintana Roo México 77515

(1) SCnMEM: Costos relacionados con los servicios del Mercado. (2) DAP: Derecho al Alumbrado Público. (3) Cargos o créditos: Diversos conceptos que se pueden incluir en el aviso recibo relacionados con el servicio.

IMPORTE PAGADO  
MUNICIPIO  
CARGOS  
CANCUN  
AUTORIZADO POR SEP

CFE-contigo



77539 06-06-20 XAXX-010101 001 CFE  
01 783060602993 250223 000003037 9



18DW12D011830280

Repartir

\$3,037

(TRES MIL TREINTA Y SIETE PESOS M.N.)



# SISTEMA EDUCATIVO NACIONAL



CAMPECHE

— SECRETARIA DE EDUCACION CULTURA Y DEPORTE  
— DEL GOBIERNO DEL ESTADO DE CAMPECHE

— LA DIRECCION DE LA ESCUELA

— BENITO JUAREZ



SISTEMA  
EDUCATIVO NACIONAL  
CAMPECHE

CLAVE DE CENTRO DE TRABAJO 040PR00595

CERTIFICA QUE

— KARINA JAVIER DIAZ

CON CLAVE UNICA DE REGISTRO DE POBLACION (CURP) JADK890526MCCVZRO2

ACREDITO LA EDUCACION PRIMARIA DE ACUERDO AL PLAN DE ESTUDIOS VIGENTE.

SEGUN CONSTANCIAS QUE OBRAN EN EL ARCHIVO DE CONTROL ESCOLAR

PROMEDIO DE  
APROVECHAMIENTO

8.2

OCHO PUNTO DOS

EL PRESENTE CERTIFICADO SE EXPIDE EN ESCARCEGA, CAMPECHE

A LOS SEIS

DÍAS DEL MES DE JULIO DEL DOS MIL UNO

FOLIO

M 0009016

  
— JOSE ANTONIO UC HUCHIN  
— EL DIRECTOR