



Comisión Federal de Electricidad®

Comisión Federal de Electricidad
Av. Paseo de la Reforma 164, Col. Juárez,
Alcaldía: Cuauhtémoc, Código Postal: 06600,
Ciudad de México. RFC: CFE370814Q10

CARRILLO VAZQUEZ MODESTA

FRANCISCO MORENO 142 INT 4
A CALDERON ARMANDO RAMIRE
FERRER GUARDIA +C.P.91026
XALAPA, VER

NO. DE SERVICIO:827030705078

RMU:91026 03-07-11 XAXX-010101 004 CFE

CUENTA:23DJ02A019011030

LÍMITE DE PAGO:02 JUN 25

CORTE A PARTIR:03 JUN 25

TARIFA:01**NO. MEDIDOR:**34M28G

MULTIPLICADOR:1
NO HILOS:1

PERIODO FACTURADO:18 MAR 25-19 MAY 25

TOTAL A PAGAR:

\$120

(CIENTO VEINTE PESOS M.N.)



Concepto	Lectura actual		Lectura anterior		Total periodo	Precio (MXN)	Subtotal (MXN)
	Medida <input checked="" type="checkbox"/> Estimada <input type="checkbox"/>		Medida <input checked="" type="checkbox"/> Estimada <input type="checkbox"/>				
Energía (kWh)	13,507		13,411		96		
Basico					96	1.075	103.20



Este gráfico refleja tu nivel de consumo. A menor uso, mayor apoyo.

Subtotal

Costos de la energía en el Mercado Eléctrico Mayorista				
Concepto	\$	\$/kW	\$/kWh	Importe (MXN)
Suministro	94.90	0.00	0.00	94.90
Distribución	0.00	0.00	156.09	156.09
Transmisión	0.00	0.00	17.37	17.37
CENACE	0.00	0.00	0.62	0.62
Energía	0.00	0.00	78.34	78.34
Capacidad	0.00	0.00	50.69	50.69
SCnMEM(1)	0.00	0.00	0.60	0.60

Desglose del importe a pagar	
Concepto	Importe (MXN)
Energía	103.20
IVA 16%	16.51
Fac. del Periodo	119.71
Adeudo Anterior	92.38
Su Pago	-92.00
Total	120.09

Apoyo Gubernamental 295.41

Fecha, hora y lugar de impresión:30/06/2025 06:49:26hrsFRANCISCO GONZALEZ142CENTROXALAPAXALAPAVERACRUZ,MEXICO91000

(1) SCnMEM: Costos relacionados con los servicios del Mercado. (2) DAP: Derecho al Alumbrado Público. (3) Cargos o créditos: Diversos conceptos que se pueden incluir en el aviso recibo relacionados con el suministro.



91026 03-07-11 XAXX-010101 004 CFE
01 827030705078 250602 000000120 5

23DJ02A019011030Repartir



\$120

(CIENTO VEINTE PESOS M.N.)

CONSUMO HISTÓRICO

Período	kWh	Importe	Pagos	Pendientes de Pago
del 17 ENE 25 al 18 MAR 25	74	\$92.00	\$92.00	
del 19 NOV 24 al 17 ENE 25	92	\$113.00	\$113.00	
del 18 SEP 24 al 19 NOV 24	112	\$136.00	\$136.00	
del 17 JUL 24 al 18 SEP 24	112	\$136.00	\$136.00	
del 16 MAY 24 al 17 JUL 24	147	\$176.00	\$176.00	
del 15 MAR 24 al 16 MAY 24	149	\$178.00	\$178.00	
del 17 ENE 24 al 15 MAR 24	98	\$116.00	\$116.00	
del 16 NOV 23 al 17 ENE 24	98	\$115.00	\$115.00	
del 18 SEP 23 al 16 NOV 23	114	\$132.00	\$132.00	
del 18 JUL 23 al 18 SEP 23	109	\$124.00	\$124.00	
del 17 MAY 23 al 18 JUL 23	114	\$129.00	\$129.00	

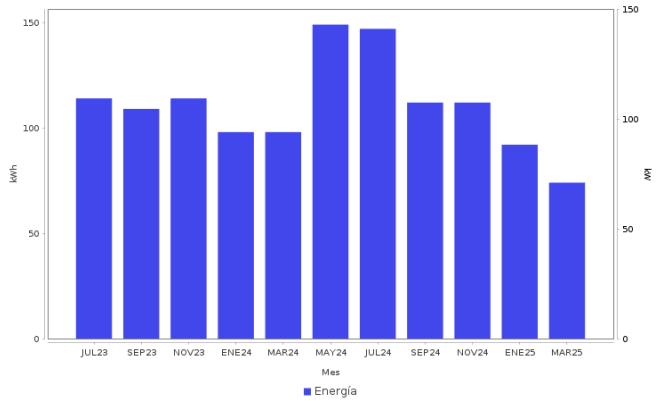

Datos Fiscales del Receptor Cadena Original Este documento es una representación impresa de un CFDI PPD

RFIC: RFC Razón Social: Régimen Fiscal: 000 Uso CFDI: CP: 00000 AC Folio: 000092676124 Folio Fiscal: N. Certificado del SAT: No. certificado del CSD: Fecha y hora de certificación: Unidad de medida: kWh

|||||

Instancias y recursos a disposición de los usuarios para atender quejas:



Profeco
Procuraduría Federal
del Consumidor

¡AVISO IMPORTANTE!

Tu comprobante fiscal es emitido por Comision Federal de Electricidad con el RFC CFE 370814Q10.

Optimiza la iluminación, durante el día abre ventanas para utilizar la luz natural, así ahorraras energía. Nuestro compromiso es seguir conectados contigo.

Corte a partir del 03 JUN 25.

Su consumo de energía eléctrica está dentro del rango de consumo BÁSICO, que es menor a 150 kWh bimestrales.

Conoce los servicios de los diferentes suministradores: <http://usuariocalificado.cre.gob.mx/UsuarioCalificado/ListadoSuministrador>

TAMBIÉN PUEDES PAGAR TU RECIBO EN:



Son más de 100,000 establecimientos autorizados, consulta el portal cfe.mx en la sección medios de pago.