



Comisión Federal de Electricidad®

Comisión Federal de Electricidad
Av. Paseo de la Reforma 164, Col. Juárez,
Alcaldía: Cuauhtémoc, Código Postal: 06600,
Ciudad de México. RFC: CFE370814Q10

GUZMAN RAMIREZ SIDNEY

PRV TLAHUICOLE 9 CP.00000
PROL GUERRERO
SN HIPOLITO CHIMALPA021C.P.90112
SN HIPOLITO CHIMALPA,TLAX.

NO. DE SERVICIO:223180800378

RMU:90112 18-08-02 XAXX-010101 005 CFE

CUENTA:12DV02A121224390

LÍMITE DE PAGO:23 JUN 25

CORTE A PARTIR:24 JUN 25

TARIFA:01**NO. MEDIDOR:**L997CV

MULTIPLICADOR:1
NO HILOS:1

PERIODO FACTURADO:07 ABR 25-06 JUN 25

TOTAL A PAGAR:

\$256

(DOSCIENTOS CINCUENTA Y SEIS PESOS M.N.)



Concepto	Lectura actual		Lectura anterior		Total periodo	Precio (MXN)	Subtotal (MXN)
	Medida <input checked="" type="checkbox"/> Estimada <input type="checkbox"/>		Medida <input checked="" type="checkbox"/> Estimada <input type="checkbox"/>				
Energía (kWh)	7,078		6,898		180		
Basico					150	1.079	161.85
Intermedio					30	1.310	39.30



Este gráfico refleja tu nivel de consumo. A menor uso, mayor apoyo.

Subtotal

Costos de la energía en el Mercado Eléctrico Mayorista				
Concepto	\$	\$/kW	\$/kWh	Importe (MXN)
Suministro	61.62	0.00	0.00	61.62
Distribución	0.00	0.00	268.70	268.70
Transmisión	0.00	0.00	32.56	32.56
CENACE	0.00	0.00	1.17	1.17
Energía	0.00	0.00	151.02	151.02
Capacidad	0.00	0.00	96.66	96.66
SCnMEM(1)	0.00	0.00	1.12	1.12

Desglose del importe a pagar	
Concepto	Importe (MXN)
Energía	201.15
IVA 16%	32.18
Fac. del Periodo	233.33
DAP((2))	22.00
Adeudo Anterior	244.85
Su Pago	-244.00
Total	256.18

Apoyo Gubernamental 411.70

Fecha, hora y lugar de impresión:02/07/2025 11:40:29hrsCALLE LIRA Y ORTEGAS/NS/NCOL.CENTROTLAXCALATLAXCALATLAXCALAMEXICOOP 90000

(1) SCnMEM: Costos relacionados con los servicios del Mercado. (2) DAP: Derecho al Alumbrado Público. (3) Cargos o créditos: Diversos conceptos que se pueden incluir en el aviso recibo relacionados con el suministro.



90112 18-08-02 XAXX-010101 005 CFE
01 223180800378 250623 000000256 1

12DV02A121224390Repartir



\$256

(DOSCIENTOS CINCUENTA Y SEIS PESOS M.N.)

CONSUMO HISTÓRICO

Período	kWh	Importe	Pagos	Pendientes de Pago
del 07 FEB 25 al 07 ABR 25	174	\$244.00	\$244.00	
del 07 DIC 24 al 07 FEB 25	102	\$148.00	\$148.00	
del 08 OCT 24 al 07 DIC 24	69	\$84.00	\$84.00	
del 07 AGO 24 al 08 OCT 24	138	\$168.00	\$168.00	
del 07 JUN 24 al 07 AGO 24	127	\$153.00	\$153.00	
del 06 ABR 24 al 07 JUN 24	132	\$158.00	\$158.00	
del 07 FEB 24 al 06 ABR 24	101	\$120.00	\$120.00	
del 07 DIC 23 al 07 FEB 24	109	\$128.00	\$128.00	
del 06 OCT 23 al 07 DIC 23	106	\$132.00	\$132.00	
del 07 AGO 23 al 06 OCT 23	144	\$179.00	\$179.00	
del 07 JUN 23 al 07 AGO 23	241	\$323.00	\$323.00	

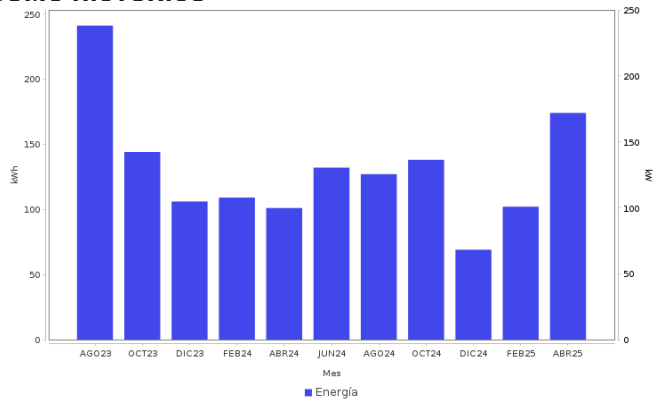



AHORRO DE ENERGÍA INSTALACIÓN ELÉCTRICA



- Si los interruptores de seguridad están desgastados, reemplázalos; si los cables de la **caja de fusibles se calientan**, es necesario cambiarlos por otros del calibre adecuado.



Datos Fiscales del Receptor Cadena Original Este documento es una representación impresa de un CFDI PPD
 RFC: RFC Razón Social: Régimen Fiscal: 000 Uso CFDI: CP: 00000 AC Folio: 000056305197 Folio Fiscal: N. Certificado del SAT: No. certificado del CSD: Fecha y hora de certificación: Unidad de medida: kWh
 |||||



Instancias y recursos a disposición de los usuarios para atender quejas:



¡AVISO IMPORTANTE!

Tu comprobante fiscal es emitido por Comisión Federal de Electricidad con el RFC CFE 370814QI0.
 Optimiza la iluminación, durante el día abre ventanas para utilizar la luz natural, así ahorraras energía. Nuestro compromiso es seguir conectados contigo.
 Corte a partir del 24 JUN 25.
 Le invitamos a que se registre en nuestro portal y disfrute de la comodidad de nuestros servicios en línea.

Conoce los servicios de los diferentes suministradores: <http://usuariocalificado.cre.gob.mx/UsuarioCalificado/ListadoSuministrador>

TAMBIÉN PUEDES PAGAR TU RECIBO EN:



Banco del Bienestar, Bancomer, Inbursa, Santander, Banamex, Banjercito, Scotiabank, HSBC, Cí Banco, Afirme, Multiva, Banco del Bajío, Banco Azteca, BanCoppel.
 Son más de 100,000 establecimientos autorizados, consulta el portal cfe.mx en la sección medios de pago.