

**GOMEZ SANCHEZ MAXIMINO**

ACUEDUCTO 102 MZA 6 L 14 B C

FRACC JALAPILLA HDAC.P.94410

JALAPILLA, VER

**NO. DE SERVICIO:**872091003080

**RMU:**94410 09-10-20 XAXX-010101 007 CFE

**CUENTA:**23DJ13A232352170

**LÍMITE DE PAGO:02 JUN 25**

**CORTE A PARTIR:03 JUN 25**

**TARIFA:01NO. MEDIDOR:217UUK**

**MULTIPLICADOR: 1**

**NO HILOS:1**

**PERIODO FACTURADO:**18 MAR 25-19 MAY 25

TOTAL A PAGAR:

**\$276**

(DOSCIENTOS SETENTA Y SEIS PESOS M.N.)



Concepto	Lectura actual		Lectura anterior		Total periodo	Precio (MXN)	Subtotal (MXN)
	Medida <input checked="" type="checkbox"/> Estimada <input type="checkbox"/>	Medida <input checked="" type="checkbox"/> Estimada <input type="checkbox"/>					
Energía (kWh)	10,528		10,319		209		
Básico					150	1.075	161.25
Intermedio					59	1.305	76.99
Avanzado							



Este gráfico refleja tu nivel de consumo. A menor uso, mayor apoyo.

Subtotal

Costos de la energía en el Mercado Eléctrico Mayorista				
Concepto	\$	\$/kW	\$/kWh	Importe (MXN)
Suministro	94.90	0.00	0.00	94.90
Distribución	0.00	0.00	339.81	339.81
Transmisión	0.00	0.00	37.81	37.81
CENACE	0.00	0.00	1.36	1.36
Energía	0.00	0.00	170.54	170.54
Capacidad	0.00	0.00	110.35	110.35
SCnMEM(1)	0.00	0.00	1.30	1.30

**Apoyo Gubernamental 517.81**

Fecha, hora y lugar de impresion:27/06/2025 08:25:29hrsMADERO SUR166CENTROORIZABAORIZABAVERACRUZMEXICO94300

(1) SCnMEM: Costos relacionados con los servicios del Mercado. (2) DAP: Derecho al Alumbrado Público. (3) Cargos o créditos: Diversos conceptos que se pueden incluir en el aviso recibo relacionados con el suministro.

Desglose del importe a pagar	
Concepto	Importe (MXN)
Energía	238.25
IVA 16%	38.12
Fac. del Periodo	276.37
Adeudo Anterior	155.34
Su Pago	-155.00
<b>Total</b>	<b>276.71</b>

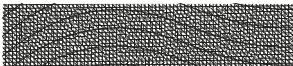

94410 09-10-20 XAXX-010101 007 CFE  
01 872091003080 250602 000000276 5



23DJ13A232352170Repartir

-1-



**\$276**

(DOSCIENTOS SETENTA Y SEIS PESOS M.N.)

## CONSUMO HISTÓRICO

Período	kWh	Importe	Pagos	Pendientes de Pago
del 17 ENE 25 al 18 MAR 25	125	\$155.00	\$155.00	
del 19 NOV 24 al 17 ENE 25	89	\$109.00	\$109.00	
del 18 SEP 24 al 19 NOV 24	121	\$148.00	\$148.00	
del 17 JUL 24 al 18 SEP 24	234	\$305.00	\$305.00	
del 16 MAY 24 al 17 JUL 24	281	\$374.00	\$374.00	
del 15 MAR 24 al 16 MAY 24	268	\$350.00	\$350.00	
del 17 ENE 24 al 15 MAR 24	108	\$127.00	\$127.00	
del 16 NOV 23 al 17 ENE 24	104	\$122.00	\$122.00	
del 18 SEP 23 al 16 NOV 23	162	\$191.00	\$191.00	
del 18 JUL 23 al 18 SEP 23	235	\$291.00	\$291.00	
del 17 MAY 23 al 18 JUL 23	261	\$322.00	\$322.00	

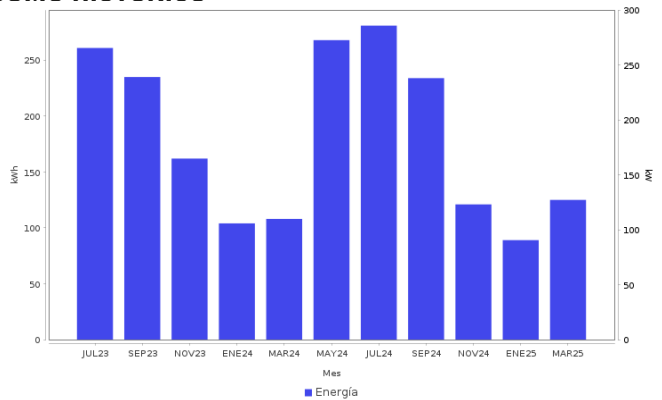

### AHORRO DE ENERGÍA INSTALACIÓN ELÉCTRICA

- Si los interruptores de seguridad están desgastados, reemplázalos; si los cables de la **caja de fusibles se calientan**, es necesario cambiarlos por otros del calibre adecuado.



**Datos Fiscales del Receptor Cadena Original Este documento es una representación impresa de un CFDI PPD**  
 RFC: RFC Razón Social: Régimen Fiscal: 000 Uso CFDI: CP: 00000 AC Folio: 000021915209 Folio Fiscal: N. Certificado del SAT: No. certificado del CSD: Fecha y hora de certificación: Unidad de medida: kWh  
 |||||

Instancias y recursos a disposición de los usuarios para atender quejas:



**¡AVISO IMPORTANTE!**

Tu comprobante fiscal es emitido por Comisión Federal de Electricidad con el RFC CFE 370814QI0.  
 Optimiza la iluminación, durante el día abre ventanas para utilizar la luz natural, así ahorraras energía. Nuestro compromiso es seguir conectados contigo.  
 Corte a partir del 03 JUN 25.  
 Le invitamos a que se registre en nuestro portal y disfrute de la comodidad de nuestros servicios en línea.

Conoce los servicios de los diferentes suministradores: <http://usuariocalificado.cre.gob.mx/UsuarioCalificado/ListadoSuministrador>

**TAMBIÉN PUEDES PAGAR TU RECIBO EN:**



Banco del Bienestar, Bancomer, Inbursa, Santander, Banamex, Banjercito, Scotiabank, HSBC, Cí Banco, Afirme, Multiva, Banco del Bajío, Banco Azteca, BanCoppel.  
 Son más de 100,000 establecimientos autorizados, consulta el portal [cfe.mx](http://cfe.mx) en la sección medios de pago.