

4TM

gob mx

## Instituto Mexicano del Seguro Social

## Asignación de Número de Seguridad Social

Homoclave del trámite
IMSS-02-008
Homoclave del formato
FF-IMSS-013

Folio
1626805238397579245370
Fecha de solicitud del trámite
20 / 07 / 2021 DD MM AAAA

El Instituto Mexicano del Seguro Social hace constar que se asignó el siguiente:

Número de Seguridad Social:	17210174516
CURP:	SAPJ011113HVZNRSA4
Nombre(s):	JESUS ALBERTO
Primer apellido:	SANCHEZ
Segundo apellido:	PEREZ
Sexo:	Hombre
Fecha de nacimiento:	13/11/2001
Lugar de nacimiento:	VERACRUZ

Este Número de Seguridad Social es único, permanente e intransferible y se asigna para el control del registro de los trabajadores o sujetos de aseguramiento y sus beneficiarios; las prestaciones en especie y en dinero se otorgarán cuando hayan cumplido con los requisitos previstos en la Ley del Seguro Social y sus Reglamentos; la individualización de los recursos en las Administradoras de Fondos para el Retiro (AFORE) y el Instituto del Fondo Nacional de la Vivienda de los Trabajadores (INFONAVIT) se efectuará durante el período en que se encuentre inscrito con un patrón.

El trabajador se registrará en la U.M.F. asignada, de acuerdo a su domicilio cuando un patrón lo inscriba en el Instituto.

-----Aviso de privacidad-----

Los datos personales recabados serán protegidos, tratados e incorporados en el sistema de datos personales denominado Catálogo Nacional de Asegurados (CANASE) con fundamento en los artículos 22 de la Ley del Seguro Social, 13 fracciones IV y V, 18, 19, 20 y 21 de la Ley Federal de Transparencia y Acceso a la Información Pública Gubernamental, cuya finalidad es proteger, contener, ordenar y clasificar los datos de los patrones y asegurados. El CANASE está registrado en el Listado de Sistemas de Datos Personales ante el Instituto Nacional de Transparencia, Acceso a la Información y Protección de Datos Personales ([www.inai.org.mx](http://www.inai.org.mx)), y será transmitido al INFONAVIT y a la CONSAR con la finalidad de que el asegurado haga valer su derecho de ejercicio de crédito de vivienda y disposición del Seguro de Retiro, además de otras prestaciones previstas en la Ley. La Unidad Administrativa responsable del Sistema de Datos Personales, es la Dirección de Incorporación y Recaudación en coordinación con la Dirección de Innovación y Desarrollo Tecnológico, ambas dependientes del IMSS; en su caso el interesado podrá ejercer los derechos de acceso y corrección en la Subdelegación de control que corresponde al domicilio del patrón o del asegurado. Lo anterior se informa en cumplimiento del decimoséptimo de los Lineamientos de Protección de Datos Personales, publicados en el Diario Oficial de la Federación el 30 de septiembre de 2005.

-----Aviso Importante-----

Ahora que cuentas con tu número de seguridad social, no olvides acudir a la AFOR de tu preferencia a registrar tu cuenta individual donde se depositarán tus aportaciones de Ahorro para el Retiro. También puedes hacerlo vía electrónica en: [www.consar.gob.mx](http://www.consar.gob.mx) en la sección "SAR en línea". Recuerda que es un dato que solicitará tu patrón o empresa al momento de contratarte.

**Cadena original:** ||Invocante:portalimssdigital|Tipo de trámite:Asignación de NSS|Fecha:20 de julio 2021, 13:20:17|Folio:1626805238397579245370|RFC:|Nombre o Razon Social:JESUS ALBERTO SANCHEZ PEREZ|Carp:SAPJ011113HVZNRSA4|Número Registro Patronal:|Número de Seguridad Social:17210174516||

**Sello Digital:** 2VTqSw9EHJEhwDIHbyE+C5Vces4A2iT8ooSq2Tv2CprYXJ1Kx3uYBGie+dejkiRfOa/RyYUfDqXicJfT++BX+t9dSWs/ru9RYW9dijuV+Uw6P7nvaWAPAowb6HnxE+OAdflI5Xu9Vdbr3zvhj6djjHbt+j1hOK/B9fhHRVqSS42s3jddwvb9eRRamTTQa

**Secuencia Notarial:** 0a5bb48f-f21d-40a3-991a-b730d400cb43

**Número de Serie:** 00000000000000000001

MÉXICO



COFIMER



## Contacto

Paseo de la Reforma 476, P.B.  
Col. Juárez, Delegación  
Cuauhtémoc C.P. 06600 México, D.F.  
Tel. 01 800 623 23 23  
<http://atencion.contactoimss.com.mx>



## CEDULA DE IDENTIFICACION FISCAL

HACIENDA  
SECRETARÍA DE HACIENDA Y CRÉDITO PÚBLICOSAT  
SERVICIO DE ADMINISTRACIÓN TRIBUTARIASAPJ011113G75  
Registro Federal de ContribuyentesJESUS ALBERTO SANCHEZ  
PEREZNombre, denominación o razón  
socialIdCIF: 21070227081  
VALIDA TU INFORMACIÓN  
FISCAL

HACIENDA

SECRETARÍA DE HACIENDA Y CRÉDITO PÚBLICO



SAT

SERVICIO DE ADMINISTRACIÓN TRIBUTARIA

ACUSE ÚNICO DE INSCRIPCIÓN AL  
REGISTRO FEDERAL DE CONTRIBUYENTESLugar y Fecha de Emisión  
ORIZABA, VERACRUZ DE IGNACIO DE LA LLAVE, a  
15 de Julio de 2021Se ha procesado con éxito tu inscripción en el RFC  
Tipo de movimiento: Inscripción de persona física

SAPJ011113G75

## Datos del Contribuyente:

RFC:	SAPJ011113G75
CURP:	SAPJ011113HVZNRSA4
Nombre (s):	JESUS ALBERTO
Primer Apellido:	SANCHEZ
Segundo Apellido:	PEREZ
Nombre Comercial:	JESUS ALBERTO SANCHEZ PEREZ

## Datos de Ubicación:

Tipo de Domicilio: DOMICILIO FISCAL	Código Postal: 94330
Tipo de Vialidad: CALLE	Nombre de Vialidad: ENCINO
Número Exterior: 25	Número Interior: SIN NUMERO
Nombre de la Colonia: FOVISSSTE	Nombre de la Localidad: ORIZABA
Nombre del Municipio o Demarcación Territorial: ORIZABA	Nombre de la Entidad Federativa: VERACRUZ DE IGNACIO DE LA LLAVE
Entre Calle: PINO	Y Calle: ROBLR
Características del Domicilio: CASA COLOR MORADO	Referencias Adicionales: EL DOMICILIO FISCAL SE ENCUENTRA A

GOBIERNO DE  
MÉXICO

## Contacto

Av. Hidalgo 77, col. Guerrero, c.p. 06300, Ciudad de México.  
Atención telefónica: 627 22 728 desde la Ciudad de México,  
o 01 (55) 627 22 728 del resto del país.  
Desde Estados Unidos y Canadá 1 877 44 88 723.  
denuncias@sat.gob.mx



FOLIO: RF2021116596914

	30 METROS DE UN PARQUE
TELEFONO MOVIL:	(272) 1290815
Correo Electrónico:	eljesusperez895@gmail.com

#### Actividades Económicas:

Orden	Actividad Económica	Porcentaje	Fecha Inicio	Fecha Fin
1	Asalariado	100%	15/07/2021	

#### Regímenes:

Régimen	Fecha Inicio	Fecha Fin
Régimen de Sueldos y Salarios e Ingresos Asimilados a Salarios	15/07/2021	

Declaro bajo protesta de decir verdad y conocedor de las penas en que incurren las personas que declaran con falsedad en los términos de lo dispuesto por el artículo 247, fracción I del Código Penal Federal, en relación con el artículo 110 fracción II del Código Fiscal de la Federación, manifiesto que todos los datos asentados en esta forma oficial son verídicos y exactos.

Sus datos personales son incorporados y protegidos en los sistemas del SAT, de conformidad con los Lineamientos de Protección de Datos Personales y con diversas disposiciones fiscales y legales sobre confidencialidad y protección de datos, a fin de ejercer las facultades conferidas a la autoridad fiscal.

Si desea modificar o corregir sus datos personales, puede acudir a cualquier Módulo de Servicios Tributarios y/o a través de la dirección <http://sat.gob.mx>

"La corrupción tiene consecuencias ¡denúnciala! Si conoces algún posible acto de corrupción o delito presenta una queja o denuncia a través de: [www.sat.gob.mx](http://www.sat.gob.mx), [denuncias@sat.gob.mx](mailto:denuncias@sat.gob.mx), desde México: 01 (55) 8852 2222, desde el extranjero: 1 844 28 73 803, SAT móvil o [www.gob.mx/sfp](http://www.gob.mx/sfp)".

Cadena Original Sello:  
Sello Digital:

||15/07/2021|RF2021116596914|Autoservicio|IPFI|SAPJ011113G75|200001088888800000031||  
CvDlyKxb1K0s5O3oLkraqefCgO/RW7rTBOVfIXuUvm44lvow3PeukS4HGFgvowvsrkah6CN8X2WxR38WGMEPo9xwsE  
m10vPw02vgKpTrfGVUTikTegfDgfl1a63fgMC+ovjpPcq63wAy6TdE+Hona7tKekLPISPh2ydHwIYdwo=



#### Contacto

Av. Hidalgo 77, col. Guerrero, cp. 06300, Ciudad de México.  
Atención telefónica: 627 22 728 desde la Ciudad de México,  
o 01 (55) 627 22 728 del resto del país.  
Desde Estados Unidos y Canadá 1 877 44 88 728.  
[denuncias@sat.gob.mx](mailto:denuncias@sat.gob.mx)





Comisión Federal de Electricidad

Comisión Federal de Electricidad  
Av. Paseo de la Reforma 164, Col. Juárez,  
Alcaldía: Cuauhtémoc, Código Postal: 06600,  
Ciudad de México, RFC: CFE370814Q10

PEREZ JOURDAN JESUS LEONARDO

CALLE ENCINO 25  
Y 17DJ13A011701102  
FOVISSTE ORIZABAC.P.94330  
ORIZABA,VER

NO. DE SERVICIO:872940205678  
RMU:94330 94-02-17 PEJJ-990706 001 CFE  
CUENTA:05DJ13A010525300

LÍMITE DE PAGO:22 MAY 25

CORTE A PARTIR:23 MAY 25

TARIFA:01NO. MEDIDOR:344HTY  
MULTIPLICADOR:1  
NO HILOS:1  
PERIODO FACTURADO:05 MAR 25-06 MAY 25

TOTAL A PAGAR:  
**\$364**  
(TRESCIENTOS SESENTA Y CUATRO PESOS M.N.)



Concepto	Lectura actual		Lectura anterior		Total periodo	Precio (MXN)	Subtotal (MXN)
	Medida	X Estimada	Medida	X Estimada			
Energía (kWh)	14,102		13,835		267		
Básico					150	1.075	161.25
Intermedio					117	1.305	152.68



Costos de la energía en el Mercado Eléctrico Mayorista					Desglose del importe a pagar	
Concepto	\$	\$/kW	\$/kWh	Importe (MXN)	Concepto	Importe (MXN)
Suministro	94.90	0.00	0.00	94.90	Energía	313.94
Distribución	0.00	0.00	434.12	434.12	IVA 16%	50.23
Transmisión	0.00	0.00	48.30	48.30	Fac. del Periodo	364.17
CENACE	0.00	0.00	1.74	1.74	Adeudo Anterior	583.54
Energía	0.00	0.00	217.87	217.87	Su Pago	-583.00
Capacidad	0.00	0.00	140.98	140.98	<b>Total</b>	<b>364.71</b>
SCnMEM(1)	0.00	0.00	1.66	1.66		

Apoyo Gubernamental 625.62

Fecha, hora y lugar de impresion:29/06/2025 13:59:18hrsMADERO SUR166CENTROORIZABAORIZABACRUZMEXICO94330  
(1) SCnMEM; Costos relacionados con los servicios del Mercado. (2) DAP; Derecho al Alumbrado Público. (3) Cargos o créditos: Diversos conceptos que se pueden incluir en el aviso recibo relacionados con el suministro.

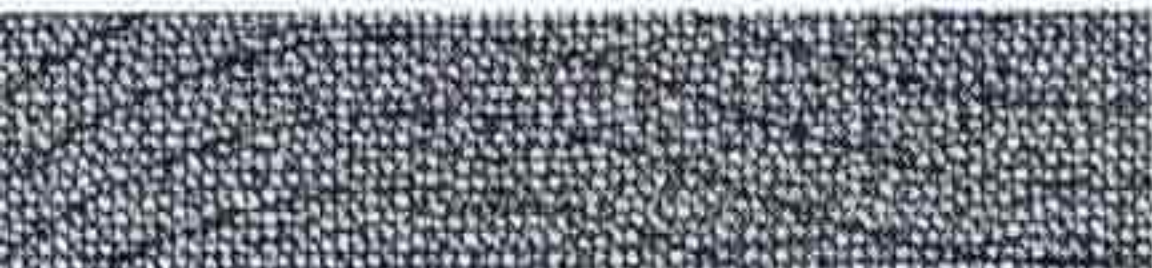

94330 94-02-17 PEJJ-990706 001 CFE  
01 872940205678 250522 000000364 2



05DJ13A010525300Repartir  
-1-



**\$364**  
(TRESCIENTOS SESENTA Y CUATRO PESOS M.N.)



**SEGOB**

SECRETARÍA DE GOBERNACIÓN

ESTADOS UNIDOS MEXICANOS  
CONSTANCIA DE LA CLAVE ÚNICA  
DE REGISTRO DE POBLACIÓN

DIRECCIÓN GENERAL DEL  
REGISTRO NACIONAL DE POBLACIÓN  
E IDENTIDAD



**Clave:**

**SAPJ011113HVZNRSA4**

**Nombre**

**JESUS ALBERTO SANCHEZ PEREZ**



*Soy México*

**Fecha de inscripción**

**24/11/2005**

**Folio**

**121630170**

**Entidad de registro**

**VERACRUZ**

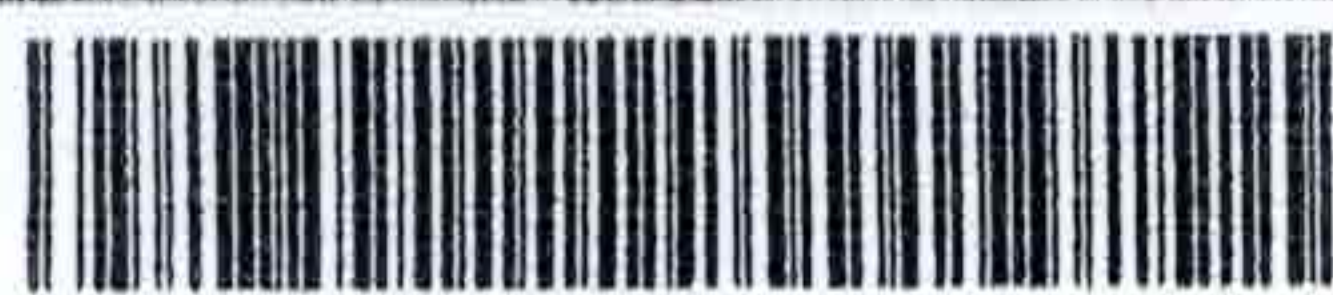

130118200200441

CURP Certificada: verificada con el Registro Civil

**JESUS ALBERTO SANCHEZ PEREZ**

PRESENTE

Ciudad de México, a 12 de septiembre de 2021

El derecho a la identidad está consagrado en nuestra Constitución. En la Secretaría de Gobernación trabajamos todos los días para garantizar que las y los mexicanos gocen de este derecho plenamente; y de esta forma puedan acceder de manera más sencilla a trámites y servicios.

Nuestro objetivo es que el uso y adopción de la Clave Única de Registro de Población (CURP) permita a la población tener una sola llave de acceso a servicios gubernamentales, ser atendida rápidamente y poder realizar trámites desde cualquier computadora con acceso a internet dentro o fuera del país.

Nuestro compromiso es que la identidad de cada persona esté protegida y segura, por ello contamos con los máximos estándares para la protección de los datos personales. En este marco, es importante que verifiques que la información contenida en la constancia anexa sea correcta para contribuir a la construcción de un registro fiel y confiable de la identidad de la población.

Agradezco tu participación.

SECRETARÍA DE GOBERNACIÓN



Estamos a sus órdenes para cualquier aclaración o duda sobre la conformación de su clave en **TELCURP**, marcando el **01 800 911 11 11**

**La impresión de la constancia CURP en papel bond, a color o blanco y negro, es válida y debe ser aceptada para realizar todo trámite.**

**TRÁMITE GRATUITO**

Los Datos Personales recabados, incorporados y tratados en la Base de Datos Nacional de la Clave Única de Registro de Población, son utilizados como elementos de apoyo en la función de la Secretaría de Gobernación, a través de la Dirección General del Registro Nacional de Población e Identidad en el registro y acreditación de la identidad de la población del país, y de los nacionales residentes en el extranjero; asignando y expidiendo la Clave Única de Registro de Población. Dicha Base de Datos, se encuentra registrada en el Sistema Persona del Instituto Nacional de Transparencia, Acceso a la Información Pública y Protección de Datos Personales (<http://persona.ifai.org.mx/persona/welcome.do>). La transferencia de los Datos Personales y el ejercicio de los derechos de acceso, rectificación, cancelación y oposición, deben realizarse conforme a la Ley General de Protección de Datos Personales en Posesión de los Sujetos Obligados, y demás normatividad aplicable. Para ver la versión integral del aviso de privacidad ingresar a <https://renapo.gob.mx/>





<b>Solicitud de Empleo</b>	Fecha <b>01/06/25</b>	
	Puesto que solicita:	
Nota: La información aquí proporcionada será tratada confidencialmente	Sueldo mensual	

**DATOS PERSONALES**

Apellido Paterno	Apellido Materno	Nombre (s)	Edad	Estatura	Peso	Estado Civil
<b>Sánchez</b>	<b>Pérez</b>	<b>Jesús Alberto</b>	<b>23</b>	<b>1.72</b>	<b>90 kg</b>	<b>Casado</b>
Dirección			Código Postal	Teléfono		Sexo
<b>Unidad Fovissat Encino 25 Calle pino y roble</b>			<b>94330</b>	<b>Casa: 272 129 0815</b>		<b>M</b>
Fecha de Nacimiento			Lugar de Nacimiento	Nacionalidad	Vive con: Sus Padres Su Familia Solo	
<b>13 - 11 - 2001</b>			<b>Orizaba, Ver</b>	<b>Mexicana</b>	<input type="radio"/> <input type="radio"/> <input checked="" type="radio"/>	
Número de Seguridad Social		Correo electrónico ( e - mail )	¿Tiene licencia de manejo?		Registro Federal de Contribuyentes	
<b>17210 174516</b>		<b>Eljesus.perez895@gmail.com</b>	<b>Si</b>		<b>SAPJO11113675</b>	
¿Cómo considera su estado de salud actual?			¿Padece de alguna enfermedad crónica?			
<b>Bueno</b> <input checked="" type="radio"/> <b>Regular</b> <input type="radio"/> <b>Malo</b> <input type="radio"/>			<b>Si</b> <input type="radio"/> <b>No</b> <input checked="" type="radio"/> ¿Cuál?			
¿Qué deporte practica?		¿Pertenece a algún club social o Deportivo?		¿Cuál es su pasatiempo favorito?		
<b>Ninguno</b>		<b>No</b>		<b>Escribir música</b>		
¿Cuál es su meta en la vida?						
<b>Comprar una casa</b>						

**DATOS FAMILIARES**

Nombre	Vive	Finado	Domicilio	Ocupación
Padre				
<b>Alberto Sanchez meza</b>	<b>X</b>			<b>Empleado</b>
Madre				
<b>Maria de la Luz Jacqueline Perez Hernandez</b>	<b>X</b>		<b>Encino 25 calle pino y roble</b>	<b>Amma de casa</b>
Esposa (o)				
<b>Daniela Velazquez Santiago</b>	<b>X</b>		<b>Encino 25 Calle pino y roble</b>	<b>Amma de casa</b>
Nombre Hija (o)				
Nombre Hija (o)				
Nombre Hija (o)				

**ESCOLARIDAD**

Nombre de la Escuela	Dirección	Fechas		Años	Documento Recibido
		De	A		
Primaria					
Secundaria					
<b>Tecnia #4</b>	<b>Sur 39 s/n Centro, Orizaba</b>				
Preparatoria					
Profesional					
Estudios de Post grado					
Comercial u otras					
Estudios que efectúa en la actualidad:					
Escuela	Horario:	Carrera ó Curso			Grado





## CONOCIMIENTOS GENERALES

Idiomas que domina:	Español
Funciones de oficina que domina:	Ninguna
Paquetes de cómputo que domina:	Ninguno

## EMPLEO ACTUAL Y ANTERIORES

Concepto	Empleo actual ó último	Empleo anterior	Empleo anterior	Empleo anterior
Tiempo que prestó sus servicios				
Nombre de la Compañía				
Dirección				
Teléfono				
Puesto que desempeñaba				
Ultimo sueldo				
Motivo de su separación				
Nombre de su jefe inmediato				
Puesto de su jefe inmediato				

## DATOS GENERALES

¿Cómo se enteró de la vacante?	¿Posee automóvil propio?	Marca	Modelo
	No		
¿Algún pariente trabaja en esta empresa?	¿Tiene deudas?	Importe de la deuda	
No	No		
¿Tiene otros ingresos?	Describalos:	¿Sus gastos mensuales a cuánto ascienden?	
No		¿Tiene crédito INFONAVIT?	
¿Vive en casa propia?	NO	¿De cuánto es el descuento semanal de su crédito de INFONAVIT?	
		Numero de Crédito:	
¿Paga renta?	Si	Renta mensual	\$1,800
¿Puede viajar?			
Fecha en que podría presentarse a trabajar			
Inmediato			

Manifiesto bajo protesta de decir verdad que la información contenida en el presente es la verdadera, esto es, entre otras cuestiones, mi condición física, mis aptitudes y capacidades, teniendo conocimiento de las sanciones a las cuales puedo ser sometido para el caso de declarar con falsedad

### Observaciones:

Comentarios del entrevistador

  
Sr.  
Nombre y Firma del Solicitante









MÉXICO INSTITUTO NACIONAL ELECTORAL  
CREDENCIAL PARA VOTAR

NOMBRE  
SANCHEZ  
PEREZ  
JESUS ALBERTO

DOMICILIO  
C ENCINO 25  
U HAB FOVISSSTE 94330  
ORIZABA, VER.

CLAVE DE ELECTOR SNPRJS01111330H800

AÑO DE REGISTRO  
2020 00

FECHA DE NACIMIENTO	SECCIÓN	VIGENCIA
13/11/2001	2670	2020 - 2030

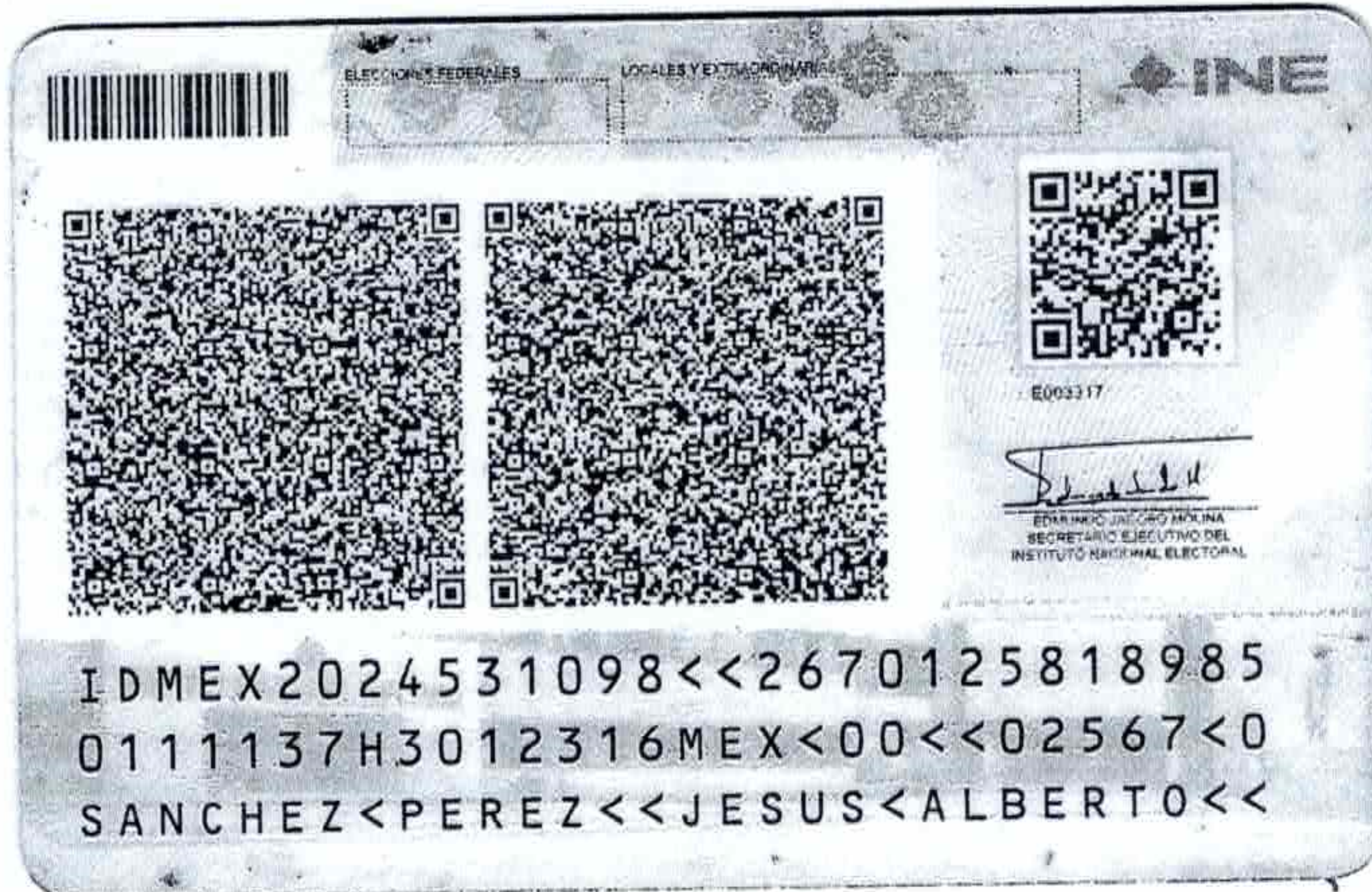

ELECTIONS FÉDÉRALES

## LOCALES Y EXTRAORDINARIOS

# LINE

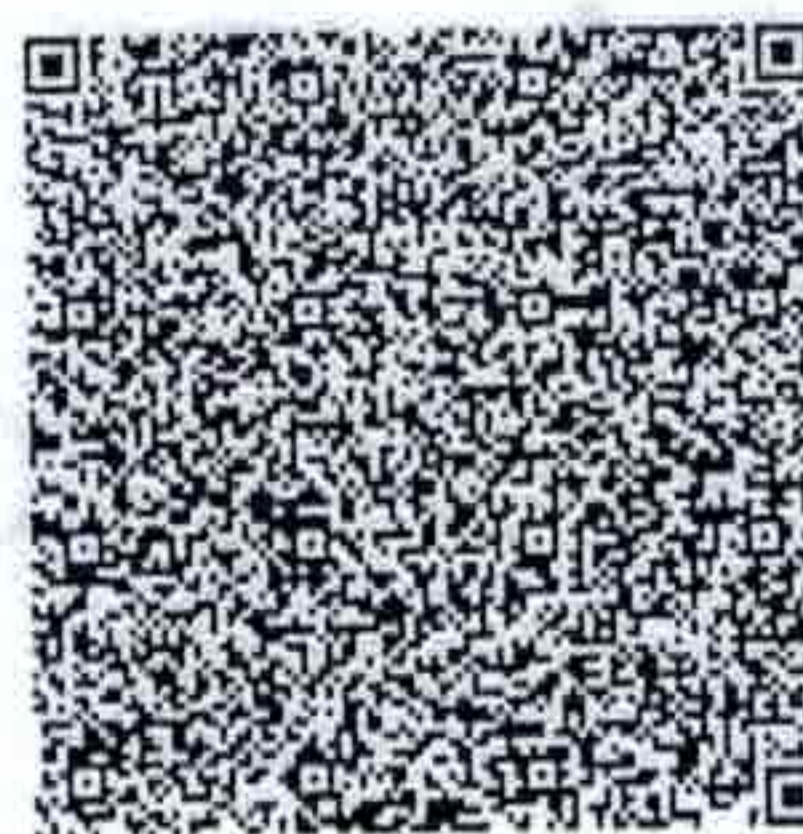

50035

EDUARDO JACINTO MOLINA  
SECRETARIO EJECUTIVO DEL  
INSTITUTO NACIONAL ELECTORAL

IDMEX2024531098<<2670125818985  
0111137H3012316MEX<00<<02567<0  
SANCHEZ<PEREZ<<JESUS<ALBERTO<<





# ESTADOS UNIDOS MEXICANOS

## CONSTANCIA DE LA CLAVE ÚNICA DE REGISTRO DE POBLACIÓN

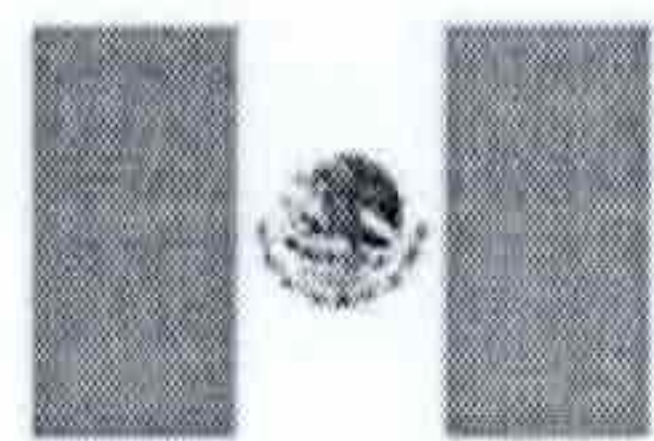

Soy México

Clave:

**VESD901222MNLLNN00**

Nombre

**DANIELA VELAZQUEZ SANTIAGO**



Entidad de registro:

**NUEVO LEON**



GOBIERNO DE  
**MÉXICO**

GOBERNACIÓN

RENAPO  
DIRECCIÓN GENERAL DEL REGISTRO  
NACIONAL DE POBLACIÓN E IDENTIDAD



119039199100081

CURP Certificada: verificada con el Registro Civil

**DANIELA VELAZQUEZ SANTIAGO**

PRESENTE

Ciudad de México, a 29 de junio de 2025

El derecho a la identidad está consagrado en nuestra Constitución. En la Secretaría de Gobernación trabajamos todos los días para garantizar que las y los mexicanos gocen de este derecho plenamente; y de esta forma puedan acceder de manera más sencilla a trámites y servicios.

Nuestro objetivo es que el uso y adopción de la Clave Única de Registro de Población (CURP) permita a la población tener una sola llave de acceso a servicios gubernamentales, ser atendida rápidamente y poder realizar trámites desde cualquier computadora con acceso a internet dentro o fuera del país.

Nuestro compromiso es que la identidad de cada persona esté protegida y segura, por ello contamos con los máximos estándares para la protección de los datos personales. En este marco, es importante que verifiques que la información contenida en la constancia anexa sea correcta para contribuir a la construcción de un registro fiel y confiable de la identidad de la población.

Agradezco tu participación.

**ROSA ICELA RODRÍGUEZ VELÁZQUEZ**

SECRETARIA DE GOBERNACIÓN



Estamos a sus órdenes para cualquier aclaración o duda sobre la conformación de su clave en **TELCURP**, marcando el **800 911 11 11**

**La impresión de la constancia CURP en papel bond, a color o blanco y negro, es válida y debe ser aceptada para realizar todo trámite.**

**TRÁMITE GRATUITO**

Los datos personales recabados, incorporados y tratados en la "Base de Datos Nacional de la Clave Única de Registro de Población" son utilizados para la asignación y gestión de la Clave Única de Registro de Población, en cumplimiento a las funciones y atribuciones de la Dirección General del Registro Nacional de Población e Identidad (RENAPO) de la Secretaría de Gobernación. La persona titular de los datos personales podrá ejercer sus derechos ARCOP a través de la Unidad de Transparencia de la Secretaría de Gobernación, enviando correo electrónico a [unidad\\_transparencia@segob.gob.mx](mailto:unidad_transparencia@segob.gob.mx) o de manera personal en la calle Abraham González no.50, Planta Baja, Col. Juárez, Cuauhtémoc, Ciudad de México, C.P. 06600. En RENAPO protegemos y salvaguardamos tus datos personales. Consulta la versión integral de nuestro Aviso de Privacidad en <https://www.gob.mx/segob/renapo>





# SISTEMA EDUCATIVO NACIONAL

## SECRETARÍA DE EDUCACIÓN DEL ESTADO DE VERACRUZ

### CERTIFICADO DE EDUCACIÓN SECUNDARIA

La Secretaría de Educación del Estado de Veracruz, CERTIFICA que JESUS ALBERTO SANCHEZ PEREZ, con CURP SAPJ011113HVZNRSA4, cursó y acreditó la Educación Secundaria de acuerdo al Plan de Estudios vigente, en la ESCUELA SECUNDARIA TECNICA INDUSTRIAL NUM. 4, con Clave de Centro de Trabajo 30DST0077R, con el promedio final que se indica, según constancias que obran en el archivo de Control Escolar.

PROMEDIO FINAL:

6.5

SEIS PUNTO CINCO

El presente documento de certificación se expide en Xalapa, Veracruz de Ignacio de la Llave al primer día del mes de agosto del dos mil dieciocho.

Autoridad educativa: ENRIQUE PÉREZ RODRÍGUEZ, SECRETARIO DE EDUCACIÓN DEL ESTADO DE VERACRUZ

No. certificado autoridad educativa: 00001000000401092063

Sello digital autoridad educativa:

NB3rdHKVoAcNm6onkTDEYj8XSOJJJEvrw4gKlxFubnd7RwyxWcEK02z0NUhp4kSOUE7mgaVtD/AQ3BOPrBMia6ZJdAo0x90rUt7n30gBR5woPoHJEp87kw5+1T5AxsRDOKv3B/TloVBicdJ9eMXbZeCixOKUIfM3Ad/usxUnlAXZnUbjYzCH7QptUfpcTWM8gnq7iWEp3xqvxyxGyXOYFHmPAhueHUVHvfRuP0nZju0PnZfCO4jX+jAt9Cro+2OE29FHSyPZWR+2NknuQc14UVrZ7bU90MG0hjmAzfnEoNtyy3bMlgKzlmus+9jd1gOQkO+/tmgeKAySGWoCZQzPQ==

Fecha y hora del timbrado: 27/07/2018 12:21:39

Sello digital SEP:

aDwVA/l6ycfzvfinvl/tNGijnbid0XCQ5mzSMODP2P6BuXKL7ldvY3Dp53P7aGdyhHRgfuGIBqo+e1/nmMNExr0AUwLBIYLjU2hvYjnPu8HUTaUOnACp+j9yAtGVvLNjtjTzowSHfTsqMVq/RRuSL3u0mAzYGIKivh+V0NFqBBq+mTTfKsWF9uf0yFVE/kf08a2RMjylwbOtt3g2cUnZMW5OTLchje2EEQwWAalwNxDFehBjlk bTu25PZ7nBMetckD2T13LkbAdnjWr/2fGCx+DseafFnB4tnWS3BrDOLOSMnailDLFYAAfHbC0DvRonW61SZHd+tWVPaMzCC8Umw==



Con fundamento en lo dispuesto por el artículo 60 de la Ley General de Educación, los certificados de estudios expedidos por instituciones del Sistema Educativo Nacional, tienen validez en la República Mexicana sin necesidad de trámites adicionales de autenticación o legalización, favoreciendo el tránsito del educando por el Sistema Educativo Nacional.

El presente certificado de estudios ha sido firmado mediante el uso de la firma electrónica avanzada, amparada por un certificado vigente a la fecha de su emisión y es válido de conformidad con lo dispuesto en los artículos 1 y 2 de la Ley Número 563 de firma electrónica avanzada para el Estado de Veracruz de Ignacio de la Llave y sus Municipios y artículo 18 fracción XXII de la Ley de Educación del Estado de Veracruz de Ignacio de la Llave.

La versión electrónica del presente documento, su integridad y autoría se podrá comprobar a través de la página electrónica de la Secretaría de Educación del Estado de Veracruz por medio de la siguiente liga: <http://certificacion-electronica.sev.gob.mx>. De igual manera, podrá verificar el documento electrónico por medio del código QR.