



Comisión Federal de Electricidad®

Comisión Federal de Electricidad
Av. Paseo de la Reforma 164, Col. Juárez,
Alcaldía: Cuauhtémoc, Código Postal: 06600,
Ciudad de México. RFC: CFE370814Q10

CASTRO BAUTISTA ALONDRA SUSANA

IGNACIO ZARAGOZA S N CP.73956
LA ANTIGUA VIA 21 MARZO Y CURP
SAN ISIDROC.P.73956
SAN ISIDRO,PUE

NO. DE SERVICIO:836180402838

RMU:73956 18-04-25 CABA-971202 005 CFE

CUENTA:16DJ03G131622402

LÍMITE DE PAGO:28 JUN 25

CORTE A PARTIR:29 JUN 25

TARIFA:PDBT**NO. MEDIDOR:**K744LT

MULTIPLICADOR:1
NO HILOS:1

PERIODO FACTURADO:10 ABR 25-12 JUN 25

TOTAL A PAGAR:

\$1,142

(UN MIL CIENTO CUARENTA Y DOS PESOS M.N.)



Concepto	Lectura actual		Lectura anterior		Total periodo	Precio (MXN)	Subtotal (MXN)
	Medida	X Estimada	Medida	X Estimada			
Energía (kWh)	4,050		3,845		205		



Este gráfico refleja tu nivel de consumo. A menor uso, mayor apoyo.

Subtotal

Costos de la energía en el Mercado Eléctrico Mayorista				
Concepto	\$	\$/kW	\$/kWh	Importe (MXN)
Suministro	94.90	0.00	0.00	94.90
Distribución	0.00	0.00	272.49	272.49
Transmisión	0.00	0.00	37.08	37.08
CENACE	0.00	0.00	1.33	1.33
Energía	0.00	0.00	312.01	312.01
Capacidad	0.00	0.00	197.62	197.62
SCnMEM(1)	0.00	0.00	1.27	1.27

Fecha, hora y lugar de impresión:28/06/2025 10:30:12hrsAV. HIDALGO571VISTA HERMOSATEZIUTLANTEZIUTLANPUEBLAMEXICO73800

Desglose del importe a pagar	
Concepto	Importe (MXN)
Cargo Fijo(3)	94.90
Energía	821.80
Subtotal	916.70
IVA 16%	146.67
Fac. del Periodo	1,063.37
DAP(2)	78.60
Adeudo Anterior	1,151.92
Su Pago	-1,151.00
Total	1,142.89

(1) SCnMEM: Costos relacionados con los servicios del Mercado. (2) DAP: Derecho al Alumbrado Público. (3) Cargos o créditos: Diversos conceptos que se pueden incluir en el aviso recibo relacionados con el suministro.



73956 18-04-25 CABA-971202 005 CFE
01 836180402838 250628 000001142 4

16DJ03G131622402Repartir



\$1,142

(UN MIL CIENTO CUARENTA Y DOS PESOS M.N.)

CONSUMO HISTÓRICO

Período	kWh	Importe	Pagos	Pendientes de Pago
del 11 FEB 25 al 10 ABR 25	207	\$1,151.00	\$1,151.00	
del 10 DIC 24 al 11 FEB 25	251	\$1,357.00	\$1,357.00	
del 11 OCT 24 al 10 DIC 24	197	\$1,111.00	\$1,111.00	
del 09 AGO 24 al 11 OCT 24	184	\$1,051.00	\$1,051.00	
del 11 JUN 24 al 09 AGO 24	159	\$903.00	\$903.00	
del 10 ABR 24 al 11 JUN 24	148	\$868.00	\$868.00	
del 09 FEB 24 al 10 ABR 24	139	\$827.00	\$827.00	
del 11 DIC 23 al 09 FEB 24	186	\$1,031.00	\$1,031.00	
del 12 OCT 23 al 11 DIC 23	180	\$984.00	\$984.00	
del 10 AGO 23 al 12 OCT 23	208	\$1,117.00	\$1,117.00	
del 12 JUN 23 al 10 AGO 23	196	\$1,073.00	\$1,073.00	

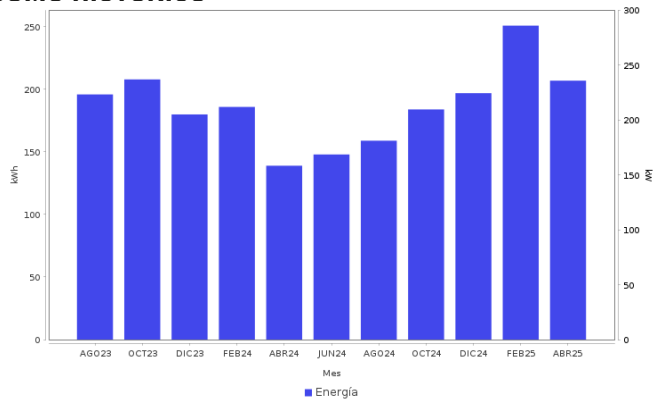

AHORRO DE ENERGÍA INSTALACIÓN ELÉCTRICA

- Si los interruptores de seguridad están desgastados, reemplázalos; si los cables de la **caja de fusibles se calientan**, es necesario cambiarlos por otros del calibre adecuado.



Datos Fiscales del Receptor Cadena Original Este documento es una representación impresa de un CFDI PPD
 RFC: RFC Razón Social: Régimen Fiscal: 000 Uso CFDI: CP: 00000 AC Folio: 000045408224 Folio Fiscal: N. Certificado del SAT: No. certificado del CSD: Fecha y hora de certificación: Unidad de medida: kWh
 |||||

Instancias y recursos a disposición de los usuarios para atender quejas:



¡AVISO IMPORTANTE!

Tu comprobante fiscal es emitido por Comisión Federal de Electricidad con el RFC CFE 370814QI0.
 Optimiza la iluminación, durante el día abre ventanas para utilizar la luz natural, así ahorraras energía. Nuestro compromiso es seguir conectados contigo.
 Corte a partir del 29 JUN 25.
 Su consumo de energía eléctrica está dentro del rango excedente.

Conoce los servicios de los diferentes suministradores: <http://usuariocalificado.cre.gob.mx/UsuarioCalificado/ListadoSuministrador>

TAMBIÉN PUEDES PAGAR TU RECIBO EN:



Banco del Bienestar, Bancomer, Inbursa, Santander, Banamex, Banjercito, Scotiabank, HSBC, Citibanco, Afirme, Multiva, Banco del Bajío, Banco Azteca, BanCoppel.
 Son más de 100,000 establecimientos autorizados, consulta el portal cfe.mx en la sección medios de pago.