



Comisión Federal de Electricidad®

Comisión Federal de Electricidad  
Av. Paseo de la Reforma 164, Col. Juárez,  
Alcaldía: Cuauhtémoc, Código Postal: 06600,  
Ciudad de México. RFC: CFE370814Q10

## RAUL PASTRANA MARTINEZ

REBSAMEN 95  
CTO PRESIDENTE  
LOMAS DE LA CANDELARIA+C.P.91060  
XALAPA,VER

**NO. DE SERVICIO:**827870601036

**RMU:**91000 87-06-08 XAXX-010101 001 CFE

**CUENTA:**08DJ02A012010010

**LÍMITE DE PAGO:**22 JUN 25

**CORTE A PARTIR:**23 JUN 25

**TARIFA:**01**NO. MEDIDOR:**A709FG

**MULTIPLICADOR:**1  
**NO HILOS:**1

**PERIODO FACTURADO:**04 ABR 25-06 JUN 25

TOTAL A PAGAR:

# \$344

(TRESCIENTOS CUARENTA Y CUATRO PESOS M.N.)



| Concepto             | Lectura actual   |  | Lectura anterior   |  | Total periodo | Precio (MXN) | Subtotal (MXN) |
|----------------------|--|--|--|--|---------------|--------------|----------------|
|                      | Medida <input checked="" type="checkbox"/> Estimada <input type="checkbox"/> |  | Medida <input checked="" type="checkbox"/> Estimada <input type="checkbox"/> |  |               |              |                |
| <b>Energía (kWh)</b> | 8,208  |  | 7,955  |  | 253           |              |                |
| Básico               |  |  |  |  | 150           | 1.079        | 161.85         |
| Intermedio           |  |  |  |  | 103           | 1.310        | 134.93         |



Este gráfico refleja tu nivel de consumo. A menor uso, mayor apoyo.

Subtotal

| Costos de la energía en el Mercado Eléctrico Mayorista |       |       |        |               |
|--|-------|-------|--------|---------------|
| Concepto   | \$    | \$/kW | \$/kWh | Importe (MXN) |
| Suministro   | 94.90 | 0.00  | 0.00   | 94.90         |
| Distribución   | 0.00  | 0.00  | 411.35 | 411.35        |
| Transmisión  | 0.00  | 0.00  | 45.77  | 45.77         |
| CENACE   | 0.00  | 0.00  | 1.64   | 1.64          |
| Energía  | 0.00  | 0.00  | 206.45 | 206.45        |
| Capacidad  | 0.00  | 0.00  | 133.58 | 133.58        |
| SCnMEM(1)  | 0.00  | 0.00  | 1.57   | 1.57          |

| Desglose del importe a pagar |               |
|------------------------------|---------------|
| Concepto                     | Importe (MXN) |
| Energía                      | 296.78        |
| IVA 16%                      | 47.48         |
| Fac. del Periodo             | 344.26        |
| Adeudo Anterior              | 322.60        |
| Su Pago                      | -322.00       |
| <b>Total</b>                 | <b>344.86</b> |

### Apoyo Gubernamental 598.48

Fecha, hora y lugar de impresión:25/06/2025 15:52:02hrsFRANCISCO GONZALEZ142CENTROXALAPAXALAPAVERAACRUZ,MEXICO91000

(1) SCnMEM: Costos relacionados con los servicios del Mercado. (2) DAP: Derecho al Alumbrado Público. (3) Cargos o créditos: Diversos conceptos que se pueden incluir en el aviso recibo relacionados con el suministro.



91000 87-06-08 XAXX-010101 001 CFE  
01 827870601036 250622 000000344 7

08DJ02A012010010Repartir



# \$344

(TRESCIENTOS CUARENTA Y CUATRO PESOS M.N.)

## CONSUMO HISTÓRICO

| Período                    | kWh | Importe  | Pagos    | Pendientes de Pago |
|----------------------------|-----|----------|----------|--------------------|
| del 05 FEB 25 al 04 ABR 25 | 240 | \$322.00 | \$322.00 |                    |
| del 04 DIC 24 al 05 FEB 25 | 267 | \$360.00 | \$360.00 |                    |
| del 07 OCT 24 al 04 DIC 24 | 231 | \$304.00 | \$304.00 |                    |
| del 05 AGO 24 al 07 OCT 24 | 240 | \$315.00 | \$315.00 |                    |
| del 06 JUN 24 al 05 AGO 24 | 235 | \$305.00 | \$305.00 |                    |
| del 04 ABR 24 al 06 JUN 24 | 229 | \$294.00 | \$294.00 |                    |
| del 02 FEB 24 al 04 ABR 24 | 202 | \$254.00 | \$254.00 |                    |
| del 05 DIC 23 al 02 FEB 24 | 217 | \$273.00 | \$273.00 |                    |
| del 06 OCT 23 al 05 DIC 23 | 218 | \$271.00 | \$271.00 |                    |
| del 04 AGO 23 al 06 OCT 23 | 264 | \$333.00 | \$333.00 |                    |
| del 06 JUN 23 al 04 AGO 23 | 246 | \$304.00 | \$304.00 |                    |

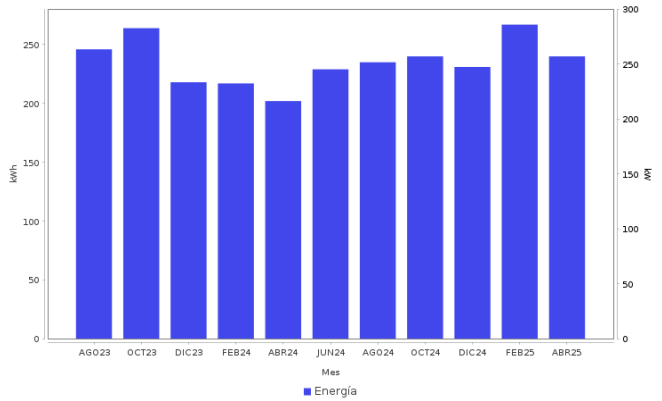

**Datos Fiscales del Receptor**    **Cadena Original**    **Este documento es una representación impresa de un CFDI**    **PPD**  
RFC: RFC Razón Social: Régimen Fiscal: 000 Uso CFDI: CP: 00000 AC Folio: 000092798444 Folio Fiscal: N. Certificado del SAT: No. certificado del CSD: Fecha y hora de certificación: Unidad de medida: kWh  

**Instancias y recursos a disposición de los usuarios para atender quejas:**



**Profeco**  
Procuraduría Federal  
del Consumidor

## ¡AVISO IMPORTANTE!

*Tu comprobante fiscal es emitido por Comision Federal de Electricidad con el RFC CFE 370814QI0. Optimiza la iluminación, durante el día abre ventanas para utilizar la luz natural, así ahorraras energía. Nuestro compromiso es seguir conectados contigo. Corte a partir del 23 JUN 25.*

Le invitamos a que se registre en nuestro portal y disfrute de la comodidad de nuestros servicios en línea.

**Conoce los servicios de los diferentes proveedores:** <http://usuariocalificado.cre.gob.mx/UsuarioCalificado/ListadoSuministrador>

**TAMBIÉN PUEDES PAGAR TU RECIBO EN:**



Son más de 100,000 establecimientos autorizados, consulta el portal [cfe.mx](http://cfe.mx) en la sección medios de pago.

