



Comisión Federal de Electricidad®

Comisión Federal de Electricidad  
Av. Paseo de la Reforma 164, Col. Juárez,  
Alcaldía: Cuauhtémoc, Código Postal: 06600,  
Ciudad de México. RFC: CFE370814Q10

## VARGAS ARAGON BRISIA P

GARDENIAS 5 C JARDINES PRIMAV  
DEL PUENTE DE SAN JACINTO  
JARDINES PRIMAVERA U =C.P.68285  
SAN JACINTO AMILPAS,OAX

**NO. DE SERVICIO:**679060302271

**RMU:**68285 06-03-02 XAXX-010101 001 CFE

**CUENTA:**28DK09A362812210

**LÍMITE DE PAGO:**06 JUL 25

**CORTE A PARTIR:**07 JUL 25

**TARIFA:**1AÑO. **MEDIDOR:**7F829F

**MULTIPLICADOR:**1  
**NO HILOS:**1

**PERIODO FACTURADO:**21 ABR 25-18 JUN 25

TOTAL A PAGAR:

# \$245

(DOSCIENTOS CUARENTA Y CINCO PESOS M.N.)



Concepto	Lectura actual		Lectura anterior		Total periodo	Precio (MXN)	Subtotal (MXN)
	Medida <input checked="" type="checkbox"/> Estimada <input type="checkbox"/>		Medida <input checked="" type="checkbox"/> Estimada <input type="checkbox"/>				
<b>Energía (kWh)</b>	24,191		23,986		205		
Basico					200	0.961	192.20
Intermedio					5	1.115	5.57



Este gráfico refleja tu nivel de consumo. A menor uso, mayor apoyo.

Subtotal

Costos de la energía en el Mercado Eléctrico Mayorista				
Concepto	\$	\$/kW	\$/kWh	Importe (MXN)
Suministro	80.22	0.00	0.00	80.22
Distribución	0.00	0.00	291.24	291.24
Transmisión	0.00	0.00	37.08	37.08
CENACE	0.00	0.00	1.33	1.33
Energía	0.00	0.00	170.77	170.77
Capacidad	0.00	0.00	106.40	106.40
SCnMEM(1)	0.00	0.00	1.27	1.27

**Apoyo Gubernamental 490.53**

Fecha, hora y lugar de impresión:30/06/2025 12:07:44hrsCalle ReformaNo.701Col CentroOaxacaOaxacaMexicoCP 68000

(1) SCnMEM: Costos relacionados con los servicios del Mercado. (2) DAP: Derecho al Alumbrado Público. (3) Cargos o créditos: Diversos conceptos que se pueden incluir en el aviso recibo relacionados con el suministro.

Desglose del importe a pagar	
Concepto	Importe (MXN)
Energía	197.78
IVA 16%	31.64
Fac. del Periodo	229.42
DAP((2))	15.82
Adeudo Anterior	221.69
Su Pago	-221.00
<b>Total</b>	<b>245.93</b>



28DK09A362812210Repartir



# \$245

(DOSCIENTOS CUARENTA Y CINCO PESOS M.N.)

## CONSUMO HISTÓRICO

Período	kWh	Importe	Pagos	Pendientes de Pago
del 18 FEB 25 al 21 ABR 25	173	\$221.00	\$221.00	
del 19 DIC 24 al 18 FEB 25	120	\$238.00	\$238.00	
del 21 OCT 24 al 19 DIC 24	166	\$222.00	\$222.00	
del 20 AGO 24 al 21 OCT 24	193	\$262.00	\$262.00	
del 18 JUN 24 al 20 AGO 24	220	\$303.00	\$303.00	
del 18 ABR 24 al 18 JUN 24	270	\$378.00	\$378.00	
del 20 FEB 24 al 18 ABR 24	257	\$356.00	\$356.00	
del 19 DIC 23 al 20 FEB 24	227	\$307.00	\$307.00	
del 18 OCT 23 al 19 DIC 23	276	\$379.00	\$379.00	
del 17 AGO 23 al 18 OCT 23	281	\$384.00	\$384.00	
del 19 JUN 23 al 17 AGO 23	233	\$306.00	\$306.00	

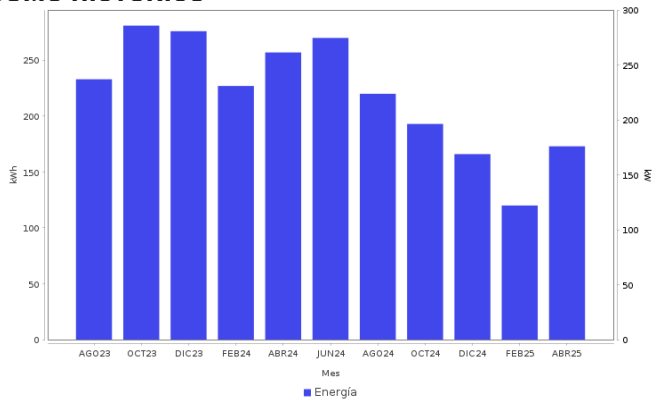

**Datos Fiscales del Receptor    Cadena Original    Este documento es una representación impresa de un CFDI    PPD**

RFC: RFC Razón Social: Régimen Fiscal: 000 Uso CFDI: CP: 00000 AC Folio: 000074483258 Folio Fiscal: N. Certificado del SAT: No. certificado del CSD: Fecha y hora de certificación: Unidad de medida: kWh

|||||

**Instancias y recursos a disposición de los usuarios para atender quejas:**



**Profeco**  
Procuraduría Federal  
del Consumidor

**¡AVISO IMPORTANTE!**

*Tu comprobante fiscal es emitido por Comision Federal de Electricidad con el RFC CFE 370814QI0. Optimiza la iluminacion, durante el dia abre ventanas para utilizar la luz natural, asi ahorraras energia. Nuestro compromiso es seguir conectados contigo. Corte a partir del 07 JUL 25.*

*¡Felicidades!, usted cuida su gasto familiar. Lo invitamos a seguir ahorrando luz en su hogar.*

**Conoce los servicios de los diferentes suministradores:** <http://usuariocalificado.cre.gob.mx/UsuarioCalificado/ListadoSuministrador>

**TAMBIÉN PUEDES PAGAR TU RECIBO EN:**



Son más de 100,000 establecimientos autorizados, consulta el portal [cfe.mx](http://cfe.mx) en la sección medios de pago.

