

AV 1 MZ D 7 CP.29017  
CALLE 2 Y CALLE 3  
LOS CAPULINESC.P.29017  
CENTRO NORTE ORIENTE.CHIS.

**RMU:**29017 11-02-08 XAXX-010101 001 CFE

**LÍMITE DE PAGO:23 MAY 25**

**CORTE A PARTIR:24 MAY 25**

**TARIFA:1BNO. MEDIDOR:P120UL**

**MULTIPLICADOR:1**  
**NO HILOS:1**





**PERIODO FACTURADO:**05 MAR 25-06 MAY 25

TOTAL A PAGAR:

**\$229**

(DOSCIENTOS VEINTINUEVE PESOS M.N.)



Concepto	Lectura actual		Lectura anterior		Total periodo	26 días fuera de verano		Total periodo	36 días de verano	
	Medida 	Estimada 	Medida 	Estimada 		Precio (MXN)	Subtotal (MXN)		Precio (MXN)	Subtotal (MXN)
Energía (kWh)	7,190		6,993		197					
Básico					62	1.071	67.36	128	0.957	122.49
Intermedio					6	1.300	7.92	128		122.49



					Desglose del importe a pagar	
					Concepto	Importe (MXN)
Suministro	81.77	0.00	0.00	81.77	Energía	197.79
Distribución	0.00	0.00	279.88	279.88	IVA 16%	31.65
Transmisión	0.00	0.00	35.64	35.64	<b>Total</b>	<b>229.44</b>
CENACE	0.00	0.00	1.28	1.28		
Energía	0.00	0.00	164.10	164.10		
Capacidad	0.00	0.00	102.24	102.24		
SCnMEM(1)	0.00	0.00	1.22	1.22		
<b>Apoyo Gubernamental 468.34</b>						

(1) SCnMEM: Costos relacionados con los servicios del Mercado. (2) DAP: Derecho al Alumbrado Público. (3) Cargos o créditos: Diversos conceptos que se pueden incluir en el aviso recibo relacionados con el suministro.



29017 11-02-08 XAXX-010101 001 CFE  
01 671110107368 250523 000000229 0



07DK04G037013674Repartir

-1-

**CFE**  **contigo**



**\$229**

(DOSCIENTOS VEINTINUEVE PESOS M.N.)

# CONSUMO HISTÓRICO

Período	kWh	Importe	Pagos	Pendientes de Pago
del 06 ENE 25 al 05 MAR 25	154	\$191.00	\$191.00	
del 05 NOV 24 al 06 ENE 25	160	\$199.00	\$199.00	
del 03 SEP 24 al 05 NOV 24	178	\$211.00	\$211.00	
del 04 JUL 24 al 03 SEP 24	261	\$283.00	\$283.00	
del 06 MAY 24 al 04 JUL 24	229	\$225.00	\$225.00	
del 05 MAR 24 al 06 MAY 24	294	\$344.00	\$344.00	
del 05 ENE 24 al 05 MAR 24	248	\$318.00	\$318.00	
del 07 NOV 23 al 05 ENE 24	246	\$314.00	\$314.00	
del 06 SEP 23 al 07 NOV 23	300	\$357.00	\$357.00	
del 06 JUL 23 al 06 SEP 23	329	\$350.00	\$350.00	
del 05 MAY 23 al 06 JUL 23	359	\$380.00	\$380.00	

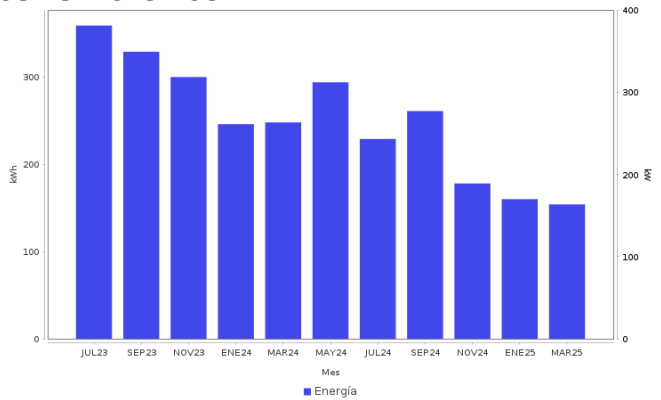

## AHORRO DE ENERGÍA INSTALACIÓN ELÉCTRICA

- Si los interruptores de seguridad están desgastados, reemplázalos; si los cables de la **caja de fusibles se calientan**, es necesario cambiarlos por otros del calibre adecuado.



**Datos Fiscales del Receptor Cadena Original Este documento es una representación impresa de un CFDI PPD**  
 RFC: RFC Razón Social: Régimen Fiscal: 000 Uso CFDI: CP: 00000 AC Folio: 000099675003 Folio Fiscal: N. Certificado del SAT: No. certificado del CSD: Fecha y hora de certificación: Unidad de medida: kWh

Instancias y recursos a disposición de los usuarios para atender quejas:

**¡AVISO IMPORTANTE!**



Tu comprobante fiscal es emitido por Comisión Federal de Electricidad con el RFC CFE 370814QI0. Optimiza la iluminación, durante el día abre ventanas para utilizar la luz natural, así ahorraras energía. Nuestro compromiso es seguir conectados contigo. Corte a partir del 24 MAY 25. Le invitamos a que se registre en nuestro portal y disfrute de la comodidad de nuestros servicios en línea.

Conoce los servicios de los diferentes suministradores: <http://usuariocalificado.cre.gob.mx/UsuarioCalificado/ListadoSuministrador>

TAMBIÉN PUEDES PAGAR TU RECIBO EN:



Banco del Bienestar, Bancomer, Inbursa, Santander, Banamex, Banjercito, Scotiabank, HSBC, Cí Banco, Afirme, Multiva, Banco del Bajío, Banco Azteca, BanCoppel. Son más de 100,000 establecimientos autorizados, consulta el portal [cfe.mx](http://cfe.mx) en la sección medios de pago.