

| | |
|----------------------------|----------------------|
| Solicitud de Empleo | Fecha / / |
| | Puesto que solicita: |
| | Sueldo mensual |

Nota: La información aquí proporcionada será tratada confidencialmente

DATOS PERSONALES

| | | | | | | |
|---|---|---|---|---|---------------------|-------------------------------|
| Apellido Paterno Chatu | Apellido Materno Flores | Nombre (s) Francisco Javier | Edad 33 años | Estatura 1.72m | Peso 70kg | Estado Civil Casado |
| Dirección C. Rio Negro #902 Col. Albania Alta | | | Código Postal 29010 | Teléfono Casa: Cel: 9616470379 | | Sexo M |
| Fecha de Nacimiento 26/02/1990 | Lugar de Nacimiento Tuxtla Gtz, Chiapas | Nacionalidad Mexicana | Vive con: Sus Padres <input type="radio"/> Su Familia <input checked="" type="radio"/> Solo <input type="radio"/> | | | |
| Número de Seguridad Social 7119013036 | Correo electrónico (e-mail) chadok900@gmail.com | ¿Tiene licencia de manejo? Si | Registro Federal de Contribuyentes CAFF900226JF9 | | | |
| ¿Cómo considera su estado de salud actual? Bueno <input checked="" type="radio"/> Regular <input type="radio"/> Malo <input type="radio"/> | | ¿Padece de alguna enfermedad crónica? Si <input type="radio"/> No <input checked="" type="radio"/> | | ¿Cuál? | | |
| ¿Qué deporte practica? Fútbol | | ¿Pertenece a algún club social o Deportivo? No | | ¿Cuál es su pasatiempo favorito? Estar con la familia | | |
| ¿Cuál es su meta en la vida? Tener un negocio | | | | | | |

DATOS FAMILIARES

| Nombre | Vive | Finado | Domicilio | Ocupación |
|--|-------------------------------------|--------|---|---------------------|
| Padre Alejandro Chate Espinosa | <input checked="" type="checkbox"/> | | Tapachula, Chiapas | Chofer |
| Madre Magnolia Flores Coronel | <input checked="" type="checkbox"/> | | C. Rio Negro 902-B col Albania Alta. | Pensionada |
| Esposa (o) Dilly Karina Escobar Constantino | <input checked="" type="checkbox"/> | | C. Rio Negro 902 col. Albania Alta. | Ama de casa. |
| Nombre Hija (o) Javier Aaron Chate Escobar | <input checked="" type="checkbox"/> | | " " " " | — |
| Nombre Hija (o) Alejandro Isaiat Chate Escobar | <input checked="" type="checkbox"/> | | " " " " | — |
| Nombre Hija (o) | | | | |

ESCOLARIDAD

| Nombre de la Escuela | Dirección | Fechas | | Años | Documento Recibido |
|---|---|-----------------|-------------|----------|--------------------|
| | | De | A | | |
| Primaria Centenario de Tuxtla | Albama Alta, Tuxtla Gutierrez | 1996 | 2002 | 6 | Certificado |
| Secundaria Jose marino Luis Moron | Albama Alta, Tuxtla Gutierrez | 2002 | 2005 | 3 | Certificado |
| Preparatoria Cobach 35 | Col. las Aguilas, Tuxtla Gutierrez | 2005 | 2008 | 3 | Certificado |
| Profesional | | | | | |
| Estudios de Post grado | | | | | |
| Comercial u otras | | | | | |
| Estudios que efectúa en la actualidad: | | | | | |
| Escuela | Horario: | Carrera ó Curso | | | Grado |

CONOCIMIENTOS GENERALES

| | |
|----------------------------------|--------------|
| Idiomas que domina: | Español |
| Funciones de oficina que domina: | |
| Paquetes de cómputo que domina: | Word, excel. |

EMPLEO ACTUAL Y ANTERIORES

| Concepto | Empleo actual o último | Empleo anterior | Empleo anterior | Empleo anterior |
|---------------------------------|------------------------------|-----------------|-----------------|-----------------|
| Tiempo que prestó sus servicios | Agosto 2022 - Diciembre 2023 | | | |
| Nombre de la Compañía | Megacable | | | |
| Dirección | Huixtla | | | |
| Teléfono | | | | |
| Puesto que desempeñaba | Tec en Mantenimiento | | | |
| Ultimo sueldo | \$2,300 semanal | | | |
| Motivo de su separación | Cambio de Domicilio | | | |
| Nombre de su jefe inmediato | Brenda Guillen | | | |
| Puesto de su jefe inmediato | Jefe administrativo | | | |

DATOS GENERALES

| | | | | | |
|--|---------------|--------------------------|----|--|-------------|
| ¿Cómo se enteró de la vacante? | Amigo | ¿Posee automóvil propio? | No | Marca | Modelo |
| ¿Algún pariente trabaja en esta empresa? | No | ¿Tiene deudas? | No | Importe de la deuda | |
| ¿Tiene otros ingresos? | No | Describalos: | | ¿Sus gastos mensuales a cuánto ascienden? | \$10,000.00 |
| | | | | ¿Tiene crédito INFONAVIT? | No |
| ¿Vive en casa propia? | Si | | | ¿De cuánto es el descuento semanal de su crédito de INFONAVIT? | |
| ¿Paga renta? | Renta mensual | | | | |
| ¿Puede viajar? | Si | | | | |
| Fecha en que podría presentarse a trabajar | Imedratu | | | | |

Observaciones:

| |
|-------------------------------|
| Comentarios del entrevistador |
| |

Manifiesto bajo protesta de decir verdad que la información contenida en el presente es la verdadera, esto es, entre otras cuestiones, mi condición física, mis aptitudes y capacidades, teniendo conocimiento de las sanciones a las cuales puedo ser sometido para el caso de declarar con falsedad

Francisco Javier Chula Flores

Nombre y Firma del Solicitante



ESTADOS UNIDOS MEXICANOS
REGISTRO CIVIL

No. DE CONTROL CAM- 122



| | | |
|-------------|------------|-----------|
| LB19257050 | 16/05/2013 | \$92.00 |
| BOLETA No.: | FECHA: | DERECHOS: |

DE ACUERDO A LA INFORMACION CONTENIDA EN EL BANCO DE DATOS CENTRAL DEL REGISTRO CIVIL DEL ESTADO DE CHIAPAS, SE EXTIENDE LA PRESENTE:

ACTA DE NACIMIENTO

| | | | | | | | | | |
|---------------------------------------|---|--------|---|-------|-----|-------|-------|--------------------|-------------------|
| OFICIALIA: | 3 | LIBRO: | 4 | ACTA: | 724 | FOJA: | 23198 | FECHA DE REGISTRO: | 29 - MARZO - 1990 |
| TUXTLA GUTIERREZ LUGAR DE REGISTRO | | | | | | | | | |

NOMBRE: FRANCISCO JAVIER CHATU FLORES

SEXO: MASCULINO

LUGAR DE NACIMIENTO: TUXTLA GUTIERREZ, TUXTLA GUTIERREZ, CHIAPAS, MEXICO

FECHA DE NACIMIENTO: 26 DE FEBRERO DE 1990

HORA DE NACIMIENTO: 01:00

PRESENTADO: VIVO

COMPARECE: MADRE

No. CERTIFICADO: NO HUBO

C.R.I.P. 071010390007244

C.U.R.P. CAFF900226HCSHLR00

PADRES

PADRE ALEJANDRO CHATU ESPINOSA

NACIONALIDAD

MEXICANA

EDAD

28

AÑOS

MADRE MAGNOLIA FLORES CORONEL

NACIONALIDAD

MEXICANA

EDAD

29

AÑOS

ABUELOS

ABUELO PATERNO VICTOR CHATU AGUILAR

NACIONALIDAD

MEXICANA

ABUELA PATERNA MARIA ANTONIETA ESPINOSA

NACIONALIDAD

MEXICANA

ABUELO MATERNO AMADOR FLORES FLORES (FINADO)

NACIONALIDAD

MEXICANA

ABUELA MATERNA GUADALUPE CORONEL VDA. DE FLORES

NACIONALIDAD

MEXICANA

PERSONA DISTINTA DE LOS PADRES QUE PRESENTA AL REGISTRADO

NOMBRE:

PARENTESCO:

EDAD:

AÑOS:

SE EXTIENDE ESTA CERTIFICACIÓN CON FUNDAMENTO EN LOS ARTÍCULOS 34, 35, 36, 37, 40 Y 45 DEL CODIGO CIVIL VIGENTE EN EL ESTADO.

EN LA CIUDAD DE: TUXTLA GUTIERREZ

A LOS 16 DIAS DEL MES DE MAYO DE 2013

DIRECTORA DEL REGISTRO CIVIL DEL ESTADO,
DOY FE.

19477476-222B7317901DDD91A11B76DA2CED605A67F83AAE



C. FLOR DE MARIA COELLO TREJO.

NOMBRE

ESTADO LIBRE Y SOBERANO DE CHIAPAS
PODER EJECUTIVO
INSTITUTO DE LA CONSEJERIA
JURIDICA Y DE ASISTENCIA LEGAL
DIRECCION DEL REGISTRO CIVIL

FIRMA

0314035

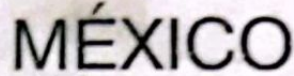

ELECCIONES FEDERALES

LOCALES Y EXTRAORDINARIAS

INE



C001237

[Handwritten signature]



[Handwritten signature]

EDMUNDO JACOBO MOLINA
SECRETARIO EJECUTIVO DEL
INSTITUTO NACIONAL ELECTORA

IDMEX1893504288<<1716080154724
9002269H2912316MEX<01<<09735<7
CHATU<FLORES<<FRANCISCO<JAVIER



ESTADOS UNIDOS MEXICANOS
CONSTANCIA DE LA CLAVE ÚNICA
DE REGISTRO DE POBLACIÓN

DIRECCIÓN GENERAL DEL
REGISTRO NACIONAL DE POBLACIÓN
E IDENTIDAD



Clave:
CAFF900226HCSHLR00

Nombre
FRANCISCO JAVIER CHATU FLORES



Soy México

Fecha de inscripción
12/10/2004

Folio
111116161

Entidad de registro
CHIAPAS



107101199000724

CURP Certificada: verificada con el Registro Civil

FRANCISCO JAVIER CHATU FLORES

PRESENTE

Ciudad de México, a 20 de diciembre de 2023

El derecho a la identidad está consagrado en nuestra Constitución. En la Secretaría de Gobernación trabajamos todos los días para garantizar que las y los mexicanos gocen de este derecho plenamente; y de esta forma puedan acceder de manera más sencilla a trámites y servicios.

Nuestro objetivo es que el uso y adopción de la Clave Única de Registro de Población (CURP) permita a la población tener una sola llave de acceso a servicios gubernamentales, ser atendida rápidamente y poder realizar trámites desde cualquier computadora con acceso a internet dentro o fuera del país.

Nuestro compromiso es que la identidad de cada persona esté protegida y segura, por ello contamos con los máximos estándares para la protección de los datos personales. En este marco, es importante que verifiques que la información contenida en la constancia anexa sea correcta para contribuir a la construcción de un registro fiel y confiable de la identidad de la población.

Agradezco tu participación.

LUISA MARÍA ALCALDE LUJÁN

SECRETARIA DE GOBERNACIÓN



Estamos a sus órdenes para cualquier aclaración o duda sobre la conformación de su clave en **TELCURP**, marcando el **800 911 11 11**

La impresión de la constancia CURP en papel bond, a color o blanco y negro, es válida y debe ser aceptada para realizar todo trámite.

TRÁMITE GRATUITO

Los Datos Personales recabados, incorporados y tratados en la Base de Datos Nacional de la Clave Única de Registro de Población, son utilizados como elementos de apoyo en la función de la Secretaría de Gobernación, a través de la Dirección General del Registro Nacional de Población e Identidad en el registro y acreditación de la identidad de la población del país, y de los nacionales residentes en el extranjero; asignando y expidiendo la Clave Única de Registro de Población. Dicha Base de Datos, se encuentra registrada en el Sistema Persona del Instituto Nacional de Transparencia, Acceso a la Información Pública y Protección de Datos Personales (<http://persona.ifi.org.mx/persona/welcome.do>). La transferencia de los Datos Personales y el ejercicio de los derechos de acceso, rectificación, cancelación y oposición, deben realizarse conforme a la Ley General de Protección de Datos Personales en Posesión de los Sujetos Obligados, y demás normatividad aplicable. Para ver la versión integral del aviso de privacidad ingresar a <https://renapo.gob.mx/>

CÉDULA DE IDENTIFICACIÓN FISCAL



HACIENDA
SECRETARÍA DE HACIENDA Y CRÉDITO PÚBLICO



SAT
SERVICIO DE ADMINISTRACIÓN TRIBUTARIA



CAFF900226JF9
Registro Federal de Contribuyentes

FRANCISCO JAVIER CHATU
FLORES
Nombre, denominación o razón
social

IdCIF: 15010393819
VALIDA TU INFORMACIÓN
FISCAL

CONSTANCIA DE SITUACIÓN FISCAL

Lugar y Fecha de Emisión
**TUXTLA GUTIERREZ , CHIAPAS A 30 DE MAYO DE
2023**



CAFF900226JF9

Datos de Identificación del Contribuyente:

| | |
|-----------------------------------|--------------------------|
| RFC: | CAFF900226JF9 |
| CURP: | CAFF900226HCSHLR00 |
| Nombre (s): | FRANCISCO JAVIER |
| Primer Apellido: | CHATU |
| Segundo Apellido: | FLORES |
| Fecha inicio de operaciones: | 26 DE ENERO DE 2015 |
| Estatus en el padrón: | ACTIVO |
| Fecha de último cambio de estado: | 04 DE SEPTIEMBRE DE 2014 |
| Nombre Comercial: | |

Datos del domicilio registrado

| | |
|--|--|
| Código Postal:29070 | Tipo de Vialidad: AVENIDA (AV.) |
| Nombre de Vialidad: TUXTLA | Número Exterior: 257 |
| Número Interior:SN | Nombre de la Colonia: SANTA MARIA LA RIBERA |
| Nombre de la Localidad: TUXTLA GUTIERREZ | Nombre del Municipio o Demarcación Territorial: TUXTLA GUTIERREZ |
| Nombre de la Entidad Federativa: CHIAPAS | Entre Calle: OAXACA |

Página [1] de [3]



HACIENDA
SECRETARÍA DE HACIENDA Y CRÉDITO PÚBLICO



SAT
SERVICIO DE ADMINISTRACIÓN TRIBUTARIA

Contacto

Av. Hidalgo 77, col. Guerrero, C.P. 06300, Ciudad de México.
Atención telefónica desde cualquier parte del país:
MarcaSAT 55 627 22 728 y para el exterior del país
(+52) 55 627 22 728

Y Calle: 12 DE OCTUBRE

Actividades Económicas:

| Orden | Actividad Económica | Porcentaje | Fecha Inicio | Fecha Fin |
|-------|---|------------|--------------|-----------|
| 1 | Comercio al por menor de productos de consumo final propiedad de terceros por comisión y consignación | 60 | 02/05/2023 | |
| 2 | Comercio al por menor de artículos misceláneos no clasificados en otra parte sin incluir botanas, productos de confitería, chocolates y demás productos derivados del cacao, dulces de frutas y hortalizas, cremas de cacahuete y avellanas | 30 | 02/05/2023 | |
| 3 | Asalariado | 10 | 02/05/2023 | |

Regímenes:

| Régimen | Fecha Inicio | Fecha Fin |
|---|--------------|-----------|
| Régimen de las Personas Físicas con Actividades Empresariales y Profesionales | 26/01/2015 | |
| Régimen de Sueldos y Salarios e Ingresos Asimilados a Salarios | 02/05/2023 | |

Obligaciones:

| Descripción de la Obligación | Descripción Vencimiento | Fecha Inicio | Fecha Fin |
|---|--|--------------|-----------|
| Declaración anual de ISR. Personas Físicas. | A más tardar el 30 de abril del ejercicio siguiente. | 26/01/2015 | |
| Declaración de proveedores de IVA | A más tardar el último día del mes inmediato posterior al periodo que corresponda. | 26/01/2015 | |
| Pago provisional mensual de ISR por actividades empresariales. Régimen de Actividades Empresariales y Profesionales | A más tardar el día 17 del mes inmediato posterior al periodo que corresponda. | 26/01/2015 | |
| Pago definitivo mensual de IVA. | A más tardar el día 17 del mes inmediato posterior al periodo que corresponda. | 26/01/2015 | |

Sus datos personales son incorporados y protegidos en los sistemas del SAT, de conformidad con los Lineamientos de Protección de Datos Personales y con diversas disposiciones fiscales y legales sobre confidencialidad y protección de datos, a fin de ejercer las facultades conferidas a la autoridad fiscal.

Si desea modificar o corregir sus datos personales, puede acudir a cualquier Módulo de Servicios Tributarios y/o a través de la dirección <http://sat.gob.mx>

"La corrupción tiene consecuencias ¡denúnciala! Si conoces algún posible acto de corrupción o delito presenta una queja o denuncia a través de: www.sat.gob.mx, denuncias@sat.gob.mx, desde México: (55) 8852 2222, desde el extranjero: + 55 8852 2222, SAT móvil o www.gob.mx/sfp".

Cadena Original Sello: ||2023/05/30|CAFF900226JF9|CONSTANCIA DE SITUACIÓN FISCAL|20000108888800000031||
Sello Digital: bdyIvA1mkL5F5NEwvDebWxjkB7RUsiMSnVQI6ndL+1UHA4ugzpRDh6N+8Lk03pOo7RblmaFme9uleQRwuy2S
yqTgNVQ3EI5zCieeruoYL9xDjYFwzIFtvcL+T0j3MGU/JutAcGa5qWm5m5bzIRhYYoAamPR3AC9qZPlm/Vog64



Contacto

Av. Hidalgo 77, col. Guerrero, C.P. 06300, Ciudad de México.
Atención telefónica desde cualquier parte del país:
MarcaSAT 55 627 22 728 y para el exterior del país:
(+52) 55 627 22 728



Contacto

Av. Hidalgo 77, col. Guerrero, C.P. 06300, Ciudad de México.
Atención telefónica desde cualquier parte del país:
MarcaSAT 55 627 22 728 y para el exterior del país:
(+52) 55 627 22 728



INSTITUTO MEXICANO DEL SEGURO SOCIAL
SEGURIDAD Y SOLIDARIDAD SOCIAL

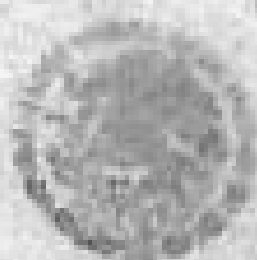

**GOBIERNO
FEDERAL**



Apellido Paterno:

CHATU

Apellido Materno:

FLORES

Nombre (s):

FRANCISCO JAVIER

CURP:

CAFF900226HCSHLR00

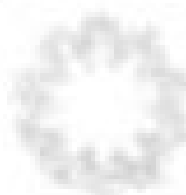

Firma del Titular



Calidad: ASEGURADO

NSS: 71119013036



**TUXTLA
GUTIÉRREZ**
Ayuntamiento | 2021-2024



Sistema Municipal de Agua Potable y Alcantarillado | R.F.C. SMA-851212RL0
Blvd. Andrés Serra Rojas No 1090, Colonia Paso Limón, Tuxtla Gutiérrez, Chiapas. C.P. 29045
Si requiere factura electrónica (CFDI) pasar al Depto. de Medición y Facturación de la Dirección Comercial con sus datos fiscales antes de realizar su pago.

CORONEL ZENTENO GUADALUPE
CA RIO NEGRO #902 MZ. 97 LT. 9B CP 29010
CL ALBANIA ALTA
TUXTLA GUTIÉRREZ, CHIAPAS

Cuenta **58542-0**
Boleta de Pago **46105029**
Total a Pagar **\$255.00**
Páguese antes de **31/Dic/2023**
Consumo

| Boleta | Ruta | Folio | Cuenta |
|----------------|-------------|---------|---------|
| 46105029 | N 586 07 | 4450 | 58542-0 |
| CONCEPTO | ADEUDO ANT. | PERIODO | TOTAL |
| CONS.MEDIDO | 0.00 | 209.04 | 209.04 |
| ALCANTARILLADO | 0.00 | 41.81 | 41.81 |
| BOMBEROS | 0.00 | 2.00 | 2.00 |
| SANEAMIENTO | 0.00 | 2.00 | 2.00 |
| CARGO REDONDEO | 0.00 | 0.15 | 0.15 |

PROPIETARIO **CORONEL ZENTENO GUADALUPE**
CONSUMO M3 **7**
MEDIDOR **01209924**
USO **DOMESTICO**
CLASE **CLASE II**
GIRO **CASA HABITACION POPULAR.**
PERIODO **MES-11-2023**
PER. ADEUDO **01**

Atención:

"PAGA A TIEMPO, EVITA
CARGO POR CORTE."

SU PAGO ANTERIOR \$
254.00

Atención a
usuarios
961 618 7749
o al **072**

Síguenos en nuestras
redes sociales
f SMAPA Tuxtla
@TuxtlaSMAPA

Aclaraciones, pagos y reportes

En cualquiera de nuestros Centros de Atención a Usuarios

Lunes a viernes 8:00 am - 4:00 pm
Sábados 8:00 am - 1:00 pm

Palacio Municipal • 24 de Junio
Plan de Ayala • Las Granjas
Plaza Crystal • Terán
Patria Nueva • Real del Bosque
Torre Chiapas • Central Norte
(sábados no labora)

Dirección
Comercial

**20a. Sur
Oriente 786**

Lunes a viernes 8:00 am - 8:00 pm
Sábados 8:00 am - 1:00 pm

Moctezuma • 6a. Oriente

**PUEDES PAGAR
LOS SÁBADOS
DE 8:00 AM A 1:00 PM**

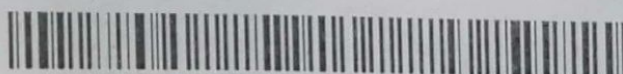

0105854200002023123100000255000

Lectura

3504

Fecha

15/Dic/2023

Realiza tu pago en línea en
smapa.gob.mx o
en la APP **SMAPA Móvil**



Boleta
46105029

Cuenta
58542-0

Período
MES-11-2023

Total a pagar **\$255.00**

Doscientos Cincuenta Y Cinco Pesos 00 / 100 M.N.

Fecha límite de pago

31/Dic/2023



0105854200002023123100000255000

www.smapa.gob.mx
HSBC Convenio 4423
BANCOMER Convenio CIE 1413449



COLEGIO DE BACHILLERES DE CHIAPAS

ORGANISMO PÚBLICO DESCENTRALIZADO

CERTIFICADO DE TERMINACIÓN DE ESTUDIOS DE BACHILLERATO GENERAL

EL COLEGIO DE BACHILLERES DE CHIAPAS CERTIFICA QUE EL ALUMNO

| NOMBRE | | CURP | MATRICULA |
|-------------------------------|--|--------------------|------------|
| CHATU FLORES FRANCISCO JAVIER | | CAFF900226HCSHLR00 | 2005B20226 |

REGISTRO

109666

CONCLUYÓ EN JULIO DE 2008 LOS ESTUDIOS CORRESPONDIENTES AL CICLO

SUPERIOR DEL NIVEL MEDIO EN EL PLANTEL 35 TUXTLA - NORTE CLAVE: 07ECB00431

HABIENDO ACREDITADO LAS ASIGNATURAS QUE A CONTINUACIÓN SE INDICAN:

| FOLIO | FORMACIÓN BÁSICA | | | | | |
|-------|--|-------|------|--|-------|------|
| | PRIMER SEMESTRE | | | SEGUNDO SEMESTRE | | |
| 14405 | | CRED. | CAL. | | CRED. | CAL. |
| | MATEMÁTICAS I | 10 | 6 | MATEMÁTICAS II | 10 | 7 |
| | QUÍMICA I | 10 | 6 | QUÍMICA II | 10 | 8 |
| | ÉTICA Y VALORES I | 6 | 7 | ÉTICA Y VALORES II | 6 | 8 |
| | INTRODUCCIÓN A LAS CIENCIAS SOCIALES | 8 | 7 | HISTORIA DE MÉXICO I | 8 | 8 |
| | TALLER DE LECTURA Y REDACCIÓN I | 8 | 8 | TALLER DE LECTURA Y REDACCIÓN II | 8 | 7 |
| | INGLÉS I | 6 | 10 | INGLÉS II | 6 | 6 |
| | INFORMÁTICA I | 8 | 7 | INFORMÁTICA II | 8 | 6 |
| | ORIENTACIÓN EDUCATIVA | A | | ORIENTACIÓN EDUCATIVA | A | |
| | ACTIVIDADES ARTÍSTICO-CULTURALES Y DEPORTIVO-RECREATIVAS | A | | ACTIVIDADES ARTÍSTICO-CULTURALES Y DEPORTIVO-RECREATIVAS | A | |
| | TERCER SEMESTRE | | | CUARTO SEMESTRE | | |
| | | CRED. | CAL. | | CRED. | CAL. |
| | MATEMÁTICAS III | 10 | 6 | MATEMÁTICAS IV | 10 | 7 |
| | GEOGRAFÍA | 8 | 6 | BIOLOGÍA I | 8 | 7 |
| | FÍSICA I | 10 | 8 | FÍSICA II | 10 | 7 |
| | HISTORIA DE MÉXICO II | 8 | 8 | ESTRUCTURA SOCIOECONÓMICA DE MÉXICO | 8 | 6 |
| | LITERATURA I | 8 | 6 | LITERATURA II | 8 | 8 |
| | INGLÉS III | 6 | 6 | INGLÉS IV | 6 | 6 |
| | ORIENTACIÓN EDUCATIVA | A | | ORIENTACIÓN EDUCATIVA | A | |
| | ACTIVIDADES ARTÍSTICO-CULTURALES Y DEPORTIVO-RECREATIVAS | A | | ACTIVIDADES ARTÍSTICO-CULTURALES Y DEPORTIVO-RECREATIVAS | A | |
| | QUINTO SEMESTRE | | | SEXTO SEMESTRE | | |
| | | CRED. | CAL. | | CRED. | CAL. |
| | BIOLOGÍA II | 8 | 7 | FILOSOFÍA | 8 | 7 |
| | HISTORIA UNIVERSAL CONTEMPORÁNEA | 8 | 6 | ECOLOGÍA Y MEDIO AMBIENTE | 8 | 9 |
| | ORIENTACIÓN EDUCATIVA | A | | METODOLOGÍA DE LA INVESTIGACIÓN | 8 | 6 |
| | ACTIVIDADES ARTÍSTICO-CULTURALES Y DEPORTIVO-RECREATIVAS | A | | ORIENTACIÓN EDUCATIVA | A | |
| | | | | ACTIVIDADES ARTÍSTICO-CULTURALES Y DEPORTIVO-RECREATIVAS | | |
| | | | | | | |

| FORMACIÓN PROPEDEÚTICA | | | | | |
|------------------------------|-------|------|-------------------------------|-------|------|
| QUINTO SEMESTRE | | | SEXTO SEMESTRE | | |
| | CRED. | CAL. | | CRED. | CAL. |
| CÁLCULO DIFERENCIAL | 6 | 10 | CÁLCULO INTEGRAL | 6 | 7 |
| TEMAS SELECTOS DE BIOLOGÍA I | 6 | 8 | TEMAS SELECTOS DE BIOLOGÍA II | 6 | 7 |
| TEMAS SELECTOS DE FÍSICA I | 6 | 7 | TEMAS SELECTOS DE FÍSICA II | 6 | 9 |
| DIBUJO I | 6 | 9 | DIBUJO II | 6 | 8 |

| FORMACIÓN PARA EL TRABAJO | | | | | |
|--|-------|------|--|-------|------|
| TERCER SEMESTRE | | | CUARTO SEMESTRE | | |
| | CRED. | CAL. | | CRED. | CAL. |
| OPERACION DE HERRAMIENTAS DE COMPUTO/PRESER. DEL EQUIPO DE COMPUTO | 14 | 7 | ELABORACION DE DOCUMENTOS EN PROCESADORES DE TEXTO | 14 | 7 |
| QUINTO SEMESTRE | | | SEXTO SEMESTRE | | |
| | CRED. | CAL. | | CRED. | CAL. |
| ELABORACION DE HOJAS DE CALCULO | 14 | 7 | ELABORACION DE PRESENTACIONES GRAFICAS | 14 | 7 |

PROMEDIO GENERAL DE APROVECHAMIENTO 7.20

ESTE CERTIFICADO AMPARA 43 ASIGNATURAS DEL BACHILLERATO GENERAL, EN EJERCICIO DE LAS FACULTADES QUE LE CONFIERE EL ARTÍCULO 2º, FRACCIÓN III, DEL DECRETO DE CREACIÓN DE ESTA INSTITUCIÓN. SE EXPIDE EL PRESENTE EN LA CIUDAD DE TUXTLA GUTIÉRREZ, CHIAPAS, EL DÍA 4 DE JULIO DE 2008

LOS ESTUDIOS QUE AMPARA ESTE CERTIFICADO TIENEN VALIDEZ EN TODA LA REPÚBLICA MEXICANA DE CONFORMIDAD CON EL ARTÍCULO 60, DE LA LEY GENERAL DE EDUCACIÓN.

DIRECTOR GENERAL
PROFR. ARTURO VELASCO MARTINEZ

ORIGINAL

DIRECTOR DEL PLANTEL
LIC. ISMAEL PALACIOS GONZALEZ



MÉXICO

INSTITUTO NACIONAL ELECTORAL CREDENCIAL PARA VOTAR



NOMBRE
ESCOBAR
CONSTANTINO
DULLY KARINA

DOMICILIO
AV TUXTLA 257
COL SANTA MARIA LA RIVERA 29070
TUXTLA GUTIERREZ, CHIS.

CLAVE DE ELECTOR ESCNDL88121707M100

CURP EOCD881217MCSSNL09

AÑO DE REGISTRO 2008 01

ESTADO 07

MUNICIPIO 102

SECCIÓN 1716

LOCALIDAD 0001

EMISIÓN

2019

VIGENCIA

2029

FECHA DE NACIMIENTO
17/12/1988

SEXO M

1 ESCOBAR CONSTANTINO DULLY
2 ESCOBAR CONSTANTINO DULLY
3 ESCOBAR CONSTANTINO DULLY
4 ESCOBAR CONSTANTINO DULLY
5 ESCOBAR CONSTANTINO DULLY
6 ESCOBAR CONSTANTINO DULLY
7 ESCOBAR CONSTANTINO DULLY
8 ESCOBAR CONSTANTINO DULLY
9 ESCOBAR CONSTANTINO DULLY
10 ESCOBAR CONSTANTINO DULLY
11 ESCOBAR CONSTANTINO DULLY
12 ESCOBAR CONSTANTINO DULLY
13 ESCOBAR CONSTANTINO DULLY
14 ESCOBAR CONSTANTINO DULLY
15 ESCOBAR CONSTANTINO DULLY
16 ESCOBAR CONSTANTINO DULLY
17 ESCOBAR CONSTANTINO DULLY
18 ESCOBAR CONSTANTINO DULLY
19 ESCOBAR CONSTANTINO DULLY
20 ESCOBAR CONSTANTINO DULLY
21 ESCOBAR CONSTANTINO DULLY
22 ESCOBAR CONSTANTINO DULLY
23 ESCOBAR CONSTANTINO DULLY
24 ESCOBAR CONSTANTINO DULLY
25 ESCOBAR CONSTANTINO DULLY
26 ESCOBAR CONSTANTINO DULLY
27 ESCOBAR CONSTANTINO DULLY
28 ESCOBAR CONSTANTINO DULLY
29 ESCOBAR CONSTANTINO DULLY
30 ESCOBAR CONSTANTINO DULLY
31 ESCOBAR CONSTANTINO DULLY
32 ESCOBAR CONSTANTINO DULLY
33 ESCOBAR CONSTANTINO DULLY
34 ESCOBAR CONSTANTINO DULLY
35 ESCOBAR CONSTANTINO DULLY
36 ESCOBAR CONSTANTINO DULLY
37 ESCOBAR CONSTANTINO DULLY
38 ESCOBAR CONSTANTINO DULLY
39 ESCOBAR CONSTANTINO DULLY
40 ESCOBAR CONSTANTINO DULLY
41 ESCOBAR CONSTANTINO DULLY
42 ESCOBAR CONSTANTINO DULLY
43 ESCOBAR CONSTANTINO DULLY
44 ESCOBAR CONSTANTINO DULLY
45 ESCOBAR CONSTANTINO DULLY
46 ESCOBAR CONSTANTINO DULLY
47 ESCOBAR CONSTANTINO DULLY
48 ESCOBAR CONSTANTINO DULLY
49 ESCOBAR CONSTANTINO DULLY
50 ESCOBAR CONSTANTINO DULLY
51 ESCOBAR CONSTANTINO DULLY
52 ESCOBAR CONSTANTINO DULLY
53 ESCOBAR CONSTANTINO DULLY
54 ESCOBAR CONSTANTINO DULLY
55 ESCOBAR CONSTANTINO DULLY
56 ESCOBAR CONSTANTINO DULLY
57 ESCOBAR CONSTANTINO DULLY
58 ESCOBAR CONSTANTINO DULLY
59 ESCOBAR CONSTANTINO DULLY
60 ESCOBAR CONSTANTINO DULLY
61 ESCOBAR CONSTANTINO DULLY
62 ESCOBAR CONSTANTINO DULLY
63 ESCOBAR CONSTANTINO DULLY
64 ESCOBAR CONSTANTINO DULLY
65 ESCOBAR CONSTANTINO DULLY
66 ESCOBAR CONSTANTINO DULLY
67 ESCOBAR CONSTANTINO DULLY
68 ESCOBAR CONSTANTINO DULLY
69 ESCOBAR CONSTANTINO DULLY
70 ESCOBAR CONSTANTINO DULLY
71 ESCOBAR CONSTANTINO DULLY
72 ESCOBAR CONSTANTINO DULLY
73 ESCOBAR CONSTANTINO DULLY
74 ESCOBAR CONSTANTINO DULLY
75 ESCOBAR CONSTANTINO DULLY
76 ESCOBAR CONSTANTINO DULLY
77 ESCOBAR CONSTANTINO DULLY
78 ESCOBAR CONSTANTINO DULLY
79 ESCOBAR CONSTANTINO DULLY
80 ESCOBAR CONSTANTINO DULLY
81 ESCOBAR CONSTANTINO DULLY
82 ESCOBAR CONSTANTINO DULLY
83 ESCOBAR CONSTANTINO DULLY
84 ESCOBAR CONSTANTINO DULLY
85 ESCOBAR CONSTANTINO DULLY
86 ESCOBAR CONSTANTINO DULLY
87 ESCOBAR CONSTANTINO DULLY
88 ESCOBAR CONSTANTINO DULLY
89 ESCOBAR CONSTANTINO DULLY
90 ESCOBAR CONSTANTINO DULLY
91 ESCOBAR CONSTANTINO DULLY
92 ESCOBAR CONSTANTINO DULLY
93 ESCOBAR CONSTANTINO DULLY
94 ESCOBAR CONSTANTINO DULLY
95 ESCOBAR CONSTANTINO DULLY
96 ESCOBAR CONSTANTINO DULLY
97 ESCOBAR CONSTANTINO DULLY
98 ESCOBAR CONSTANTINO DULLY
99 ESCOBAR CONSTANTINO DULLY
100 ESCOBAR CONSTANTINO DULLY



ELECCIONES FEDERALES

LZ

LOCALES Y EXTRAORDINARIAS

LZ

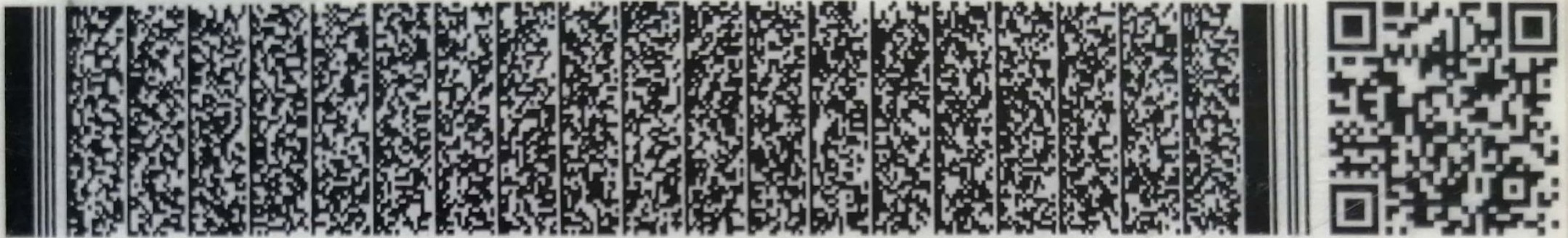

C001056

[Handwritten signature]

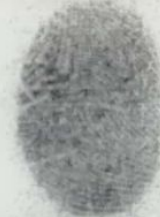

[Handwritten signature]

EDMUNDO JACOBO MOLINA
SECRETARIO EJECUTIVO DEL
INSTITUTO NACIONAL ELECTORAL

IDMEX1871463473<<1716079801405
8812175M2912316MEX<01<<11225<5
ESCOBAR<CONSTANTI<<DULLY<KARIN



ESTADOS UNIDOS MEXICANOS
CONSTANCIA DE LA CLAVE ÚNICA
DE REGISTRO DE POBLACIÓN

DIRECCIÓN GENERAL DEL
REGISTRO NACIONAL DE POBLACIÓN
E IDENTIDAD



Soy México

Clave:

EOCD881217MCSSNL09

Nombre

DULLY KARINA ESCOBAR CONSTANTINO



Fecha de inscripción

14/11/2000

Folio

76221520

Entidad de registro

CHIAPAS



107089198900622

CURP Certificada: verificada con el Registro Civil

DULLY KARINA ESCOBAR CONSTANTINO

PRESENTE

Ciudad de México, a 20 de diciembre de 2023

El derecho a la identidad está consagrado en nuestra Constitución. En la Secretaría de Gobernación trabajamos todos los días para garantizar que las y los mexicanos gocen de este derecho plenamente; y de esta forma puedan acceder de manera más sencilla a trámites y servicios.

Nuestro objetivo es que el uso y adopción de la Clave Única de Registro de Población (CURP) permita a la población tener una sola llave de acceso a servicios gubernamentales, ser atendida rápidamente y poder realizar trámites desde cualquier computadora con acceso a internet dentro o fuera del país.

Nuestro compromiso es que la identidad de cada persona esté protegida y segura, por ello contamos con los máximos estándares para la protección de los datos personales. En este marco, es importante que verifiques que la información contenida en la constancia anexa sea correcta para contribuir a la construcción de un registro fiel y confiable de la identidad de la población.

Agradezco tu participación.

LUISA MARÍA ALCALDE LUJÁN

SECRETARIA DE GOBERNACIÓN



Estamos a sus órdenes para cualquier aclaración o duda sobre la conformación de su clave en **TELCURP**, marcando el **800 911 11 11**

La impresión de la constancia CURP en papel bond, a color o blanco y negro, es válida y debe ser aceptada para realizar todo trámite.

TRÁMITE GRATUITO

Los Datos Personales recabados, incorporados y tratados en la Base de Datos Nacional de la Clave Única de Registro de Población, son utilizados como elementos de apoyo en la función de la Secretaría de Gobernación, a través de la Dirección General del Registro Nacional de Población e Identidad en el registro y acreditación de la identidad de la población del país, y de los nacionales residentes en el extranjero; asignando y expidiendo la Clave Única de Registro de Población. Dicha Base de Datos, se encuentra registrada en el Sistema Persona del Instituto Nacional de Transparencia, Acceso a la Información Pública y Protección de Datos Personales (<http://persona.ifai.org.mx/persona/welcome.do>). La transferencia de los Datos Personales y el ejercicio de los derechos de acceso, rectificación, cancelación y oposición, deben realizarse conforme a la Ley General de Protección de Datos Personales en Posesión de los Sujetos Obligados, y demás normatividad aplicable. Para ver la versión integral del aviso de privacidad ingresar a <https://renapo.gob.mx/>



Cuestionario COVID-19

En Distribuidora El Toro S.A. de C.V. la salud de nuestros colaboradores y de nuestros prestadores de servicios es primordial, así que hemos elaborado este pequeño cuestionario con la finalidad de proteger la integridad física de todos.

1.- Edad:
32 años

2.- Genero:
Masculino

3.- ¿Pertenece a algún grupo de riesgo? (> 60 años, hipertensión, diabetes, cardiopatías, patología pulmonar, enfermedad renal crónica, inmunosupresión, patología hepática.)
NO

4.- Desde el día 01 de JULIO hasta el día hoy ¿Has tenido inicio súbito de cualquiera de los siguientes síntomas: tos, fiebre, dificultad para respirar?
NO

5.-Algún familiar cercano o amistad con la que hayas convivido en los últimos 15 días ha sido diagnosticado con COVID-19 ó presentado algún síntoma de los anteriormente mencionados? (tos, fiebre, dificultad para respirar)
NO

6.-De Marzo a la fecha te han diagnosticado COVID-19 con la prueba PCR?
NO

El candidato manifiesta que la información brindada se realiza bajo protesta de decir verdad, so pena de ser acreedor de las sanciones que con motivo de su falsedad u omisión se pudieran generar en contra de la empresa.

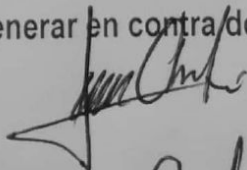
Francisco Javier Arube Flores
20/DICIEMBRE/2023



**PINTURA • ELECTRICIDAD • AIRE ACONDICIONADO
JARDINERIA Y ACABADOS**

Tel. (961)373-12-03

Felipe de Jesús Xopin Velázquez
Calle 13 Poniente Norte No. 1136
Tizantillo C.P. 29038
R.F.C. XOVF900610PH7
Tuxtla Gutiérrez, Chiapas.

Asunto: carta de recomendación personal

A quien corresponda:

Por este medio me permito recomendar ampliamente al señor **FRANCISCO JAVIER CHATU FLORES**, como una persona altamente responsable y confiable, en quien se pueden confiar actividades que para algunos resultarían estresantes o complicadas.

Es una persona honesta, amable, cordial y muy servicial, si mas por comentar, les recomiendo a esta persona, que será un excelente elemento para cualquier empresa que decida contratarlo.

Atentamente

C.P. Felipe de Jesus Xopin velazquez
Gerente general

Tuxtla Gutiérrez, Chiapas a 21 de Diciembre del 2023

A quien corresponda:

Por este medio me permito recomendar ampliamente a **FRANCISCO JAVIER CHATU FLORES**, como una persona honesta, amable, cordial, responsable, confiable, en quien se pueden confiar actividades que para algunos resultarían estresantes o complicadas.

Le recomiendo a esta persona, que será un excelente elemento para cualquier empresa que decida contratarlo.



Atentamente

LIC. DULLY KARINA ESCOBAR CONSTANTINO

9612512016