



Comisión Federal de Electricidad®

Comisión Federal de Electricidad  
Av. Paseo de la Reforma 164, Col. Juárez,  
Alcaldía: Cuauhtémoc, Código Postal: 06600,  
Ciudad de México. RFC: CFE370814Q10

## CAMPOS TETEPÁ CONCEPCION

8 PTE 707 HAB SOLA  
7 Y 9 NTE  
SN JUAN CALVARIO 07FC.P.72764  
CHOLULA,PUE.

**NO. DE SERVICIO:**216991000359

**RMU:**72760 99-10-05 XAXX-010101 004 CFE

**CUENTA:**28DV07D012823120

**LÍMITE DE PAGO:**05 JUL 25

**CORTE A PARTIR:**06 JUL 25

**TARIFA:**01**NO. MEDIDOR:**6G01G9

**MULTIPLICADOR:**1  
**NO HILOS:**1

**PERIODO FACTURADO:**17 ABR 25-18 JUN 25

TOTAL A PAGAR:

**\$165**

(CIENTO SESENTA Y CINCO PESOS M.N.)



Concepto	Lectura actual		Lectura anterior		Total periodo	Precio (MXN)	Subtotal (MXN)
	Medida <input checked="" type="checkbox"/> Estimada <input type="checkbox"/>		Medida <input checked="" type="checkbox"/> Estimada <input type="checkbox"/>				
<b>Energía (kWh)</b>	20,937		20,811		126		
Basico					126	1.079	135.95



Este gráfico refleja tu nivel de consumo. A menor uso, mayor apoyo.

Subtotal

Costos de la energía en el Mercado Eléctrico Mayorista				
Concepto	\$	\$/kW	\$/kWh	Importe (MXN)
Suministro	61.62	0.00	0.00	61.62
Distribución	0.00	0.00	188.09	188.09
Transmisión	0.00	0.00	22.79	22.79
CENACE	0.00	0.00	0.82	0.82
Energía	0.00	0.00	105.71	105.71
Capacidad	0.00	0.00	67.66	67.66
SCnMEM(1)	0.00	0.00	0.78	0.78

**Apoyo Gubernamental 311.52**

Fecha, hora y lugar de impresión:02/07/2025 21:48:23hrs3 NorteNum 5CentroSan Pedro CholulaPueblaPueblaMexicoCP 72760

(1) SCnMEM: Costos relacionados con los servicios del Mercado. (2) DAP: Derecho al Alumbrado Público. (3) Cargos o créditos: Diversos conceptos que se pueden incluir en el aviso recibo relacionados con el suministro.

Desglose del importe a pagar	
Concepto	Importe (MXN)
Energía	135.95
IVA 16%	21.75
Fac. del Periodo	157.70
DAP((2))	8.84
Credito Aplic. Fac.((3))	-2.00
Adeudo Anterior	208.57
Su Pago	-208.00

**Total 165.11**



72760 99-10-05 XAXX-010101 004 CFE  
**01 216991000359 250705 000000165 1**

28DV07D012823120Repartir



**\$165**

(CIENTO SESENTA Y CINCO PESOS M.N.)

## CONSUMO HISTÓRICO

Período	kWh	Importe	Pagos	Pendientes de Pago
del 18 FEB 25 al 17 ABR 25	157	\$208.00	\$208.00	
del 18 DIC 24 al 18 FEB 25	227	\$317.00	\$317.00	
del 18 OCT 24 al 18 DIC 24	274	\$382.00	\$382.00	
del 19 AGO 24 al 18 OCT 24	245	\$340.00	\$340.00	
del 18 JUN 24 al 19 AGO 24	286	\$420.00	\$420.00	
del 17 ABR 24 al 18 JUN 24	330	\$614.00	\$614.00	
del 16 FEB 24 al 17 ABR 24	334	\$628.00	\$628.00	
del 19 DIC 23 al 16 FEB 24	294	\$446.00	\$446.00	
del 18 OCT 23 al 19 DIC 23	287	\$410.00	\$410.00	
del 17 AGO 23 al 18 OCT 23	202	\$260.00	\$260.00	
del 20 JUN 23 al 17 AGO 23	203	\$258.00	\$258.00	

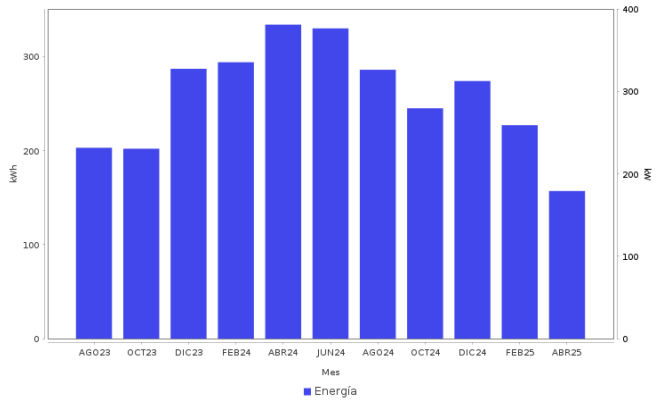

**Datos Fiscales del Receptor**    **Cadena Original**    **Este documento es una representación impresa de un CFDI**    **PPD**  
RFC: RFC Razón Social: Régimen Fiscal: 000 Uso CFDI: CP: 00000 AC Folio: 001260116457 Folio Fiscal: N. Certificado del SAT: No. certificado del CSD: Fecha y hora de certificación: Unidad de medi  
da: kWh  

**Instancias y recursos a disposición de los usuarios para atender quejas:**



**Profeco**  
Procuraduría Federal  
del Consumidor

**¡AVISO IMPORTANTE!**

Tu comprobante fiscal es emitido por Comision Federal de Electricidad con el RFC CFE 370814Q10. Optimiza la iluminacion, durante el dia abre ventanas para utilizar la luz natural, asi ahorras energia. Nuestro compromiso es seguir conectados contigo.  
Corte a partir del 06 JUL 25.  
Su consumo de energia electrica esta dentro del rango de consumo BASICO, que es menor a 150 kWh bimestrales.

**Conoce los servicios de los diferentes suministradores:** <http://usuariocalificado.cre.gob.mx/UsuarioCalificado/ListadoSuministrador>

**TAMBIÉN PUEDES PAGAR TU RECIBO EN:**



Banco del Bienestar, Bancomer, Inbursa, Santander, Banamex, Banjerito, Scotiabank, HSBC, CIBanco, Afirme, Multiva, Banco del Bajío, Banco Azteca, BanCoppel.