



Comisión Federal de Electricidad®

Comisión Federal de Electricidad
Av. Paseo de la Reforma 164, Col. Juárez,
Alcaldía: Cuauhtémoc, Código Postal: 06600,
Ciudad de México. RFC: CFE370814Q10

ROCHA NOVERON VICTORIA

C GALAXIA MZ 48 LT 6
SN JORGE Y STA ELENA
STA LUCIA X BALCONES08HC.P.72499
PUEBLA,PUE.

NO. DE SERVICIO:218150405501

RMU:72499 15-04-22 XAXX-010101 004 CFE

CUENTA:18DV08E021824630

LÍMITE DE PAGO:28 JUN 25

CORTE A PARTIR:29 JUN 25

TARIFA:01**NO. MEDIDOR:**725ACN

MULTIPLICADOR:1
NO HILOS:1

PERIODO FACTURADO:10 ABR 25-11 JUN 25

TOTAL A PAGAR:

\$189

(CIENTO OCHENTA Y NUEVE PESOS M.N.)



Concepto	Lectura actual		Lectura anterior		Total periodo	Precio (MXN)	Subtotal (MXN)
	Medida	X Estimada	Medida	X Estimada			
Energía (kWh)		5,058		4,915	143		
Basico					143	1.079	154.29



Este gráfico refleja tu nivel de consumo. A menor uso, mayor apoyo.

Subtotal

Costos de la energía en el Mercado Eléctrico Mayorista				
Concepto	\$	\$/kW	\$/kWh	Importe (MXN)
Suministro	61.62	0.00	0.00	61.62
Distribución	0.00	0.00	213.47	213.47
Transmisión	0.00	0.00	25.87	25.87
CENACE	0.00	0.00	0.93	0.93
Energía	0.00	0.00	119.98	119.98
Capacidad	0.00	0.00	76.79	76.79
SCnMEM(1)	0.00	0.00	0.89	0.89

Desglose del importe a pagar	
Concepto	Importe (MXN)
Energía	154.30
IVA 16%	24.69
Fac. del Periodo	178.99
DAP((2))	10.03
Adeudo Anterior	340.43
Su Pago	-340.00
Total	189.45

Apoyo Gubernamental 345.25

Fecha, hora y lugar de impresión:03/07/2025 22:50:57hrs16 de SeptiembreNo 8901Col. JardínPueblaPueblaMexicoCP 72450

(1) SCnMEM: Costos relacionados con los servicios del Mercado. (2) DAP: Derecho al Alumbrado Público. (3) Cargos o créditos: Diversos conceptos que se pueden incluir en el aviso recibo relacionados con el suministro.



72499 15-04-22 XAXX-010101 004 CFE
01 218150405501 250628 000000189 1

18DV08E021824630Repartir

CFE-contigo



\$189

(CIENTO OCHENTA Y NUEVE PESOS M.N.)

CONSUMO HISTÓRICO

Período	kWh	Importe	Pagos	Pendientes de Pago
del 11 FEB 25 al 10 ABR 25	240	\$340.00	\$340.00	
del 11 DIC 24 al 11 FEB 25	405	\$979.00	\$979.00	
del 11 OCT 24 al 11 DIC 24	272	\$385.00	\$385.00	
del 12 AGO 24 al 11 OCT 24	448	\$1,162.00	\$1,162.00	
del 11 JUN 24 al 12 AGO 24	292	\$446.00	\$446.00	
del 10 ABR 24 al 11 JUN 24	403	\$943.00	\$943.00	
del 10 FEB 24 al 10 ABR 24	166	\$212.00	\$212.00	
del 12 DIC 23 al 10 FEB 24	174	\$223.00	\$223.00	
del 11 OCT 23 al 12 DIC 23	34	\$62.00	\$62.00	
del 10 AGO 23 al 11 OCT 23	99	\$120.00	\$120.00	
del 12 JUN 23 al 10 AGO 23	146	\$175.00	\$175.00	

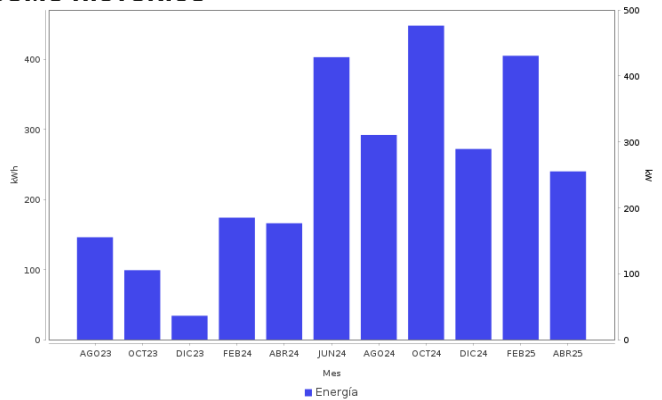

AHORRO DE ENERGÍA INSTALACIÓN ELÉCTRICA

- Si los interruptores de seguridad están desgastados, reemplázalos; si los cables de la **caja de fusibles** se calientan, es necesario cambiarlos por otros del calibre adecuado.



Datos Fiscales del Receptor Cadena Original Este documento es una representación impresa de un CFDI PPD
 RFC: RFC Razón Social: Régimen Fiscal: 000 Uso CFDI: CP: 00000 AC Folio: 000293777874 Folio Fiscal: N. Certificado del SAT: No. certificado del CSD: Fecha y hora de certificación: Unidad de medida: kWh
 |||||

Instancias y recursos a disposición de los usuarios para atender quejas:



¡AVISO IMPORTANTE!

Tu comprobante fiscal es emitido por Comisión Federal de Electricidad con el RFC CFE 370814QI0.
 Optimiza la iluminación, durante el día abre ventanas para utilizar la luz natural, así ahorraras energía. Nuestro compromiso es seguir conectados contigo.
 Corte a partir del 29 JUN 25.
 Su consumo de energía eléctrica está dentro del rango de consumo BÁSICO, que es menor a 150 kWh bimestrales.

Conoce los servicios de los diferentes suministradores: <http://usuariocalificado.cre.gov.mx/UsuarioCalificado/ListadoSuministrador>

TAMBIÉN PUEDES PAGAR TU RECIBO EN:



Banco del Bienestar, Bancomer, Inbursa, Santander, Banamex, Banjercito, Scotiabank, HSBC, Cí Banco, Afirme, Multiva, Banco del Bajío, Banco Azteca, BanCoppel.
 Son más de 100,000 establecimientos autorizados, consulta el portal cfe.mx en la sección medios de pago.

Puebla, puebla, a 03 de julio de 2025.

A quien corresponda:

Presente.

El que suscribe C. Refugio Burgos López, por este medio me permito recomendar a la C. Brenda Valeria Santos Rocha, tiempo de conocerla 6 años siendo una persona trabajadora, honesta y cumplida.

Motivo por el cual no tengo ningún inconveniente en extender la presente carta de recomendación para los fines que al interesado le convenga.

Sin más por el momento quedo de usted.



Atentamente

C. Refugio Burgos López

22-27-17-54-84

CARTA DE RECOMENDACIÓN.

PUEBLA, PUÉ. A 03 DE JULIO DE 2025

A QUIEN CORRESPONDA
PRESENTE

POR LA PRESENTE ME PERMITO RECOMENDAR AMPLIAMENTE A LA C. **BRENDA VALERIA SANTOS ROCHA** YA QUE CUENTO CON CONOCERLA MAS DE 7 AÑOS, SIENDO UNA PERSONA SERIA, CUMPLIDA Y RESPONSABLE, POR LO QUE NO TENGO INCONVENIENTE ALGUNO EN RECOMENDARLA.

POR LO QUE SE EXTIENDE ESTA SOLICITUD A PETICIÓN DE LA INTERESADA Y PARA LOS FINES QUE A ELLA SI CONVENGAN.

SIN OTRO PARTICULAR ME REITERO DE UDS.

ATENTAMENTE



OSDAVI ELIZABETH NOVOA VASQUEZ

CEL 22 12 73 25 53