



Comisión Federal de Electricidad®

Comisión Federal de Electricidad
Av. Paseo de la Reforma 164, Col. Juárez,
Alcaldía: Cuauhtémoc, Código Postal: 06600,
Ciudad de México. RFC: CFE370814Q10

BAUTISTA HDEZ PEDRO C

JUAN N MENDEZ LT 25 M HGO
15 DE SEPT Y Y DIVISION DEL NTE
MIGUEL HIDALGO X S/A08JC.P.72308
PUEBLA,PUE.

NO. DE SERVICIO:219011007777

RMU:72308 01-10-24 XAXX-010101 002 CFE

CUENTA:18DV08C011815870

LÍMITE DE PAGO:28 JUN 25

CORTE A PARTIR:29 JUN 25

TARIFA:01**NO. MEDIDOR:**L183FA

MULTIPLICADOR:1
NO HILOS:1

PERIODO FACTURADO:10 ABR 25-11 JUN 25

TOTAL A PAGAR:

\$376

(TRESCIENTOS SETENTA Y SEIS PESOS M.N.)



Concepto	Lectura actual		Lectura anterior		Total periodo	Precio (MXN)	Subtotal (MXN)
	Medida <input checked="" type="checkbox"/> Estimada <input type="checkbox"/>		Medida <input checked="" type="checkbox"/> Estimada <input type="checkbox"/>				
Energía (kWh)	10,997		10,736		261		
Básico					150	1.079	161.85
Intermedio					111	1.310	145.41



Este gráfico refleja tu nivel de consumo. A menor uso, mayor apoyo.

Subtotal

Costos de la energía en el Mercado Eléctrico Mayorista				
Concepto	\$	\$/kW	\$/kWh	Importe (MXN)
Suministro	61.62	0.00	0.00	61.62
Distribución	0.00	0.00	389.62	389.62
Transmisión	0.00	0.00	47.21	47.21
CENACE	0.00	0.00	1.70	1.70
Energía	0.00	0.00	218.98	218.98
Capacidad	0.00	0.00	140.16	140.16
SCnMEM(1)	0.00	0.00	1.62	1.62

Desglose del importe a pagar	
Concepto	Importe (MXN)
Energía	307.26
IVA 16%	49.16
Fac. del Periodo	356.42
DAP((2))	19.97
Adeudo Anterior	375.57
Su Pago	-375.00
Total	376.96

Apoyo Gubernamental 553.65

Fecha, hora y lugar de impresión:04/07/2025 15:55:16hrs12 Oriente2407Col. HumboldtPueblaPueblaMexicoCP 72350

(1) SCnMEM: Costos relacionados con los servicios del Mercado. (2) DAP: Derecho al Alumbrado Público. (3) Cargos o créditos: Diversos conceptos que se pueden incluir en el aviso recibo relacionados con el suministro.



72308 01-10-24 XAXX-010101 002 CFE
01 219011007777 250628 000000376 6

18DV08C011815870Reparitr



\$376

(TRESCIENTOS SETENTA Y SEIS PESOS M.N.)

CONSUMO HISTÓRICO

Período	kWh	Importe	Pagos	Pendientes de Pago
del 11 FEB 25 al 10 ABR 25	262	\$375.00	\$375.00	
del 11 DIC 24 al 11 FEB 25	239	\$336.00	\$336.00	
del 11 OCT 24 al 11 DIC 24	231	\$321.00	\$321.00	
del 12 AGO 24 al 11 OCT 24	224	\$308.00	\$308.00	
del 11 JUN 24 al 12 AGO 24	226	\$308.00	\$308.00	
del 10 ABR 24 al 11 JUN 24	295	\$457.00	\$457.00	
del 10 FEB 24 al 10 ABR 24	241	\$327.00	\$327.00	
del 12 DIC 23 al 10 FEB 24	187	\$242.00	\$242.00	
del 11 OCT 23 al 12 DIC 23	233	\$310.00	\$310.00	
del 10 AGO 23 al 11 OCT 23	226	\$295.00	\$295.00	
del 12 JUN 23 al 10 AGO 23	216	\$277.00	\$277.00	

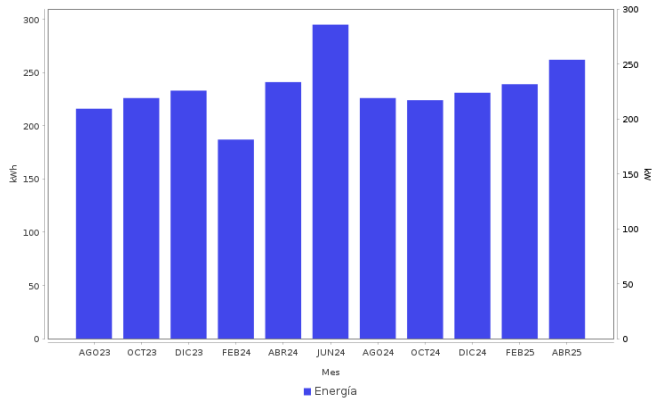

Datos Fiscales del Receptor Cadena Original Este documento es una representación impresa de un CFDI PPD

RFC: RFC Razón Social: Régimen Fiscal: 000 Uso CFDI: CP: 00000 AC Folio: 000293789819 Folio Fiscal: N. Certificado del SAT: No. certificado del CSD: Fecha y hora de certificación: Unidad de medida: kWh

|||||

Instancias y recursos a disposición de los usuarios para atender quejas:



Profeco
Procuraduría Federal
del Consumidor

¡AVISO IMPORTANTE!

Tu comprobante fiscal es emitido por Comision Federal de Electricidad con el RFC CFE 370814QI0. Optimiza la iluminacion, durante el dia abre ventanas para utilizar la luz natural, asi ahorraras energia. Nuestro compromiso es seguir conectados contigo. Corte a partir del 29 JUN 25.

Le invitamos a que se registre en nuestro portal y disfrute de la comodidad de nuestros servicios en línea.

Conoce los servicios de los diferentes suministradores: <http://usuariocalificado.cre.gob.mx/UsuarioCalificado/ListadoSuministrador>

TAMBIÉN PUEDES PAGAR TU RECIBO EN:



Son más de 100,000 establecimientos autorizados, consulta el portal cfe.mx en la sección medios de pago.





ESTADOS UNIDOS MEXICANOS

CONSTANCIA DE LA CLAVE ÚNICA DE REGISTRO DE POBLACIÓN



Soy México

Clave:

BAHP700519HPLTRD01

Nombre

PEDRO CELESTINO BAUTISTA HERNANDEZ



Entidad de registro: **PUEBLA**



**GOBIERNO DE
MÉXICO**

GOBERNACIÓN
SECRETARÍA DE GOBERNACIÓN

RENAPO
DIRECCIÓN GENERAL DEL REGISTRO
NACIONAL DE POBLACIÓN E IDENTIDAD



121114197000098

PEDRO CELESTINO BAUTISTA HERNANDEZ

PRESENTE

Ciudad de México, a 04 de julio de 2025

El derecho a la identidad está consagrado en nuestra Constitución. En la Secretaría de Gobernación trabajamos todos los días para garantizar que las y los mexicanos gocen de este derecho plenamente; y de esta forma puedan acceder de manera más sencilla a trámites y servicios.

Nuestro objetivo es que el uso y adopción de la Clave Única de Registro de Población (CURP) permita a la población tener una sola llave de acceso a servicios gubernamentales, ser atendida rápidamente y poder realizar trámites desde cualquier computadora con acceso a internet dentro o fuera del país.

Nuestro compromiso es que la identidad de cada persona esté protegida y segura, por ello contamos con los máximos estándares para la protección de los datos personales. En este marco, es importante que verifiques que la información contenida en la constancia anexa sea correcta para contribuir a la construcción de un registro fiel y confiable de la identidad de la población.

Agradezco tu participación.

ROSA ICELA RODRÍGUEZ VELÁZQUEZ

SECRETARIA DE GOBERNACIÓN



Estamos a sus órdenes para cualquier aclaración o duda sobre la conformación de su clave en **TELCURP**, marcando el **800 911 11 11**

La impresión de la constancia CURP en papel bond, a color o blanco y negro, es válida y debe ser aceptada para realizar todo trámite.

TRÁMITE GRATUITO

Los datos personales recabados, incorporados y tratados en la "Base de Datos Nacional de la Clave Única de Registro de Población" son utilizados para la asignación y gestión de la Clave Única de Registro de Población, en cumplimiento a las funciones y atribuciones de la Dirección General del Registro Nacional de Población e Identidad (RENAPO) de la Secretaría de Gobernación. La persona titular de los datos personales podrá ejercer sus derechos ARCOP a través de la Unidad de Transparencia de la Secretaría de Gobernación, enviando correo electrónico a unidad_transparencia@segob.gob.mx o de manera personal en la calle Abraham González no.50, Planta Baja, Col. Juárez, Cuauhtémoc, Ciudad de México, C.P. 06600. En RENAPO protegemos y salvaguardamos tus datos personales. Consulta la versión integral de nuestro Aviso de Privacidad en <https://www.gob.mx/segob/renapo>