

SEP

SECRETARÍA DE
EDUCACIÓN PÚBLICA**SISTEMA EDUCATIVO NACIONAL**

SUBSECRETARÍA DE EDUCACIÓN MEDIA SUPERIOR

DIRECCIÓN GENERAL DE EDUCACIÓN TECNOLÓGICA INDUSTRIAL

CERTIFICADO DE TERMINACIÓN DE ESTUDIOS MODALIDAD ABIERTA

CENTRO DE BACHILLERATO TECNOLÓGICO INDUSTRIAL Y DE SERVICIOS 95

CON CLAVE DE CENTRO DE TRABAJO 31DGT0328D

CERTIFICA QUE JESUS ANDRES VAZQUEZ ROSADO

CON CLAVE ÚNICA DE REGISTRO DE POBLACIÓN (CURP) VARJ891221HYNZSS07

Y NÚMERO DE CONTROL A3111285

ACREDITÓ TOTALMENTE LAS MATERIAS

CON UN TOTAL DE 325 CRÉDITOS

DEL PLAN DE ESTUDIOS DE BACHILLERATO TECNOLÓGICO EN EL ÁREA ECONÓMICO-ADMINISTRATIVAS

DE LA CARRERA DE ADMINISTRACIÓN CON CLAVE TAD-00

DURANTE EL PERÍODO COMPRENDIDO DE *****

ASIGNATURAS/MÓDULOS

CRÉDITOS

CALIF.
FINAL

ASIGNATURAS/MÓDULOS

CRÉDITOS

CALIF.
FINAL

PRIMER SEMESTRE

MATEMÁTICAS I

10

6

TALLER DE LECTURA Y REDACCIÓN I

6

9

QUÍMICA I

8

8

LENGUA ADICIONAL AL ESPAÑOL I

6

8

COMPUTACIÓN I

7

7

COMUNICACIÓN Y RELACIONES HUMANAS

10

8

ADMINISTRACIÓN I

8

8

ACTIVIDADES COCURRICULARES I

3

10

TERCER SEMESTRE

MATEMÁTICAS III

10

6

FÍSICA I

8

6

MÉTODOS DE INVESTIGACIÓN I

8

9

CONTABILIDAD I

6

8

COMPUTACIÓN III

7

8

ADMINISTRACIÓN DE SUELDOS Y SALARIOS

7

8

RELACIONES PÚBLICAS

6

8

QUINTO SEMESTRE

MATEMÁTICAS V

10

7

ECONOMÍA

6

9

FILOSOFÍA

8

9

HISTORIA DE MÉXICO

8

8

DESARROLLO ORGANIZACIONAL

3

8

ADMINISTRACIÓN DE RECURSOS FINANCIEROS

7

7

DERECHO II

8

9

PSICOLOGÍA

6

8

SEGUNDO SEMESTRE

MATEMÁTICAS II

10

6

TALLER DE LECTURA Y REDACCIÓN II

6

9

QUÍMICA II

8

7

LENGUA ADICIONAL AL ESPAÑOL II

6

7

COMPUTACIÓN II

4

8

ADMINISTRACIÓN DE RECURSOS HUMANOS

7

8

ADMINISTRACIÓN II

8

8

BIOLOGÍA

8

6

ACTIVIDADES COCURRICULARES II

3

10

CUARTO SEMESTRE

MATEMÁTICAS IV

10

8

FÍSICA II

8

7

INTRODUCCIÓN A LAS CIENCIAS SOCIALES

8

8

MÉTODOS DE INVESTIGACIÓN II

8

9

DESARROLLO MOTIVACIONAL

6

9

ADMINISTRACIÓN DE RECURSOS MATERIALES

7

8

DERECHO I

8

8

CONTABILIDAD II

6

8

SEXTO SEMESTRE

ADMINISTRACIÓN DE LA MERCADOTECNIA

9

9

AUDITORÍA ADMINISTRATIVA

6

8

ESTRUCTURA SOCIOECONÓMICA DE MÉXICO

8

7

ADMINISTRACIÓN DE LA PRODUCCIÓN

7

8

DERECHO III

8

8

PROMEDIO
GENERAL DE
APROVECHAMIENTO

7.9

FOLIO

C 31388355

EL PRESENTE DOCUMENTO DE CERTIFICACIÓN SE EXPIDE EN

MÉRIDA, YUCATÁN

A LOS TREINTA DÍAS

DEL MES DE

AGOSTO

DEL DOS MIL

DIEZ

ESTE DOCUMENTO ES VÁLIDO EN LOS ESTADOS UNIDOS MEXICANOS Y NO REQUIERE TRÁMITES ADICIONALES DE LEGALIZACIÓN

FOLIO
C31 6616128



ESTADOS UNIDOS MEXICANOS

En nombre del Estado de Yucatán y como oficial del Registro Civil, certifico y hago saber que en el libro de **NACIMIENTOS** de la oficina a mi cargo, se encuentran asentados los datos siguientes:

CRIP: 310500190001116

CURP: VARJ891221HYNZSS07

OFICIALIA:	LIBRO:	ACTA:	LOCALIDAD:	FECHA DE REGISTRO: DIA MES AÑO
1	0000976	00111	MERIDA	15/01/1990
MUNICIPIO:			ENTIDAD FEDERATIVA:	
MERIDA			YUCATAN	

DATOS DE LA PERSONA REGISTRADA

NOMBRE: JESUS ANDRES VAZQUEZ ROSADO

FECHA DE NACIMIENTO: 21 DE DICIEMBRE DE 1989

HORA: 12:30:00

LUGAR DE NACIMIENTO: MERIDA, MERIDA, YUCATAN, MEXICO
(LOCALIDAD, MUNICIPIO, ENTIDAD, PAIS)

REGISTRADO: VIVO SEXO: MASCULINO NACIONALIDAD: MEXICANA

DATOS DE FILIACIÓN DE LA PERSONA REGISTRADA

NOMBRE: ANDRES VAZQUEZ SANTOS

NACIONALIDAD: MEXICANA

NOMBRE: ROSARIO DE FATIMA ROSADO FERNANDEZ

NACIONALIDAD: MEXICANA

SE EXPIDE LA PRESENTE, DE CONFORMIDAD A LO DISPUESTO EN LOS ARTICULOS 113 Y 116 DE LA LEY DEL REGISTRO CIVIL DEL ESTADO.
MERIDA, YUCATAN A 20 DE MARZO DE 2025

ABG. JORGE CARLOS DE MARIA RAMIREZ GRANADOS
DIRECTOR DEL REGISTRO CIVIL DEL ESTADO DE YUCATAN

OFICIALIA 05 DEL
REGISTRO CIVIL
MERIDA, YUC., MEX.



COTEJADO Y REVISADO
BAJO MI RESPONSABILIDAD

CUALQUIER QUEJA O DENUNCIA POR ABUSO EN EL COBRO DE LOS SERVICIOS. COMUNICARSE A LOS TELÉFONOS: LADA (01-999) 9-28-02-00, 9-24-00-07, 9-24-04-82, 9-28-78-20 O AL 01-800-84-99-534 (SIN COSTO).



CÉDULA DE IDENTIFICACIÓN FISCAL



Hacienda
Secretaría de Hacienda y Crédito Público



SAT
SERVICIO DE ADMINISTRACIÓN TRIBUTARIA



VARJ891221V10
Registro Federal de Contribuyentes

JESUS ANDRES VAZQUEZ
ROSADO
Nombre, denominación o razón
social

idCIF: 19080159939
VALIDA TU INFORMACIÓN
FISCAL

CONSTANCIA DE SITUACIÓN FISCAL

Lugar y Fecha de Emisión
PUEBLA , PUEBLA A 04 DE JULIO DE 2025



VARJ891221V10

Datos de Identificación del Contribuyente:	
RFC:	VARJ891221V10
CURP:	VARJ891221HYNZSS07
Nombre (s):	JESUS ANDRES
Primer Apellido:	VAZQUEZ
Segundo Apellido:	ROSADO
Fecha inicio de operaciones:	01 DE OCTUBRE DE 2007
Estatus en el padrón:	ACTIVO
Fecha de último cambio de estado:	03 DE ABRIL DE 2010
Nombre Comercial:	

Datos del domicilio registrado	
Código Postal:72550	Tipo de Vialidad: BOULEVARD (BLVD.)
Nombre de Vialidad: BOULEVARD VALSEQUILLO	Número Exterior: 627
Número Interior:	Nombre de la Colonia: SAN BALTAZAR CAMPECHE
Nombre de la Localidad: PUEBLA	Nombre del Municipio o Demarcación Territorial: PUEBLA
Nombre de la Entidad Federativa: PUEBLA	Entre Calle: PROLONGACION CIRCUNVALACION



Hacienda
Secretaría de Hacienda y Crédito Público



SAT
SERVICIO DE ADMINISTRACIÓN TRIBUTARIA

Contacto
Av. Hidalgo 77, col. Guerrero, C.P. 06300, Ciudad de México.
Atención telefónica desde cualquier parte del país:
MarcaSAT 55 627 22 728 y para el exterior del país
(+52) 55 627 22 728

Y Calle: LAGO

Actividades Económicas:

Orden	Actividad Económica	Porcentaje	Fecha Inicio	Fecha Fin
1	Otros servicios de apoyo a los negocios	100	01/10/2007	

Regímenes:

Régimen	Fecha Inicio	Fecha Fin
Régimen de Sueldos y Salarios e Ingresos Asimilados a Salarios	01/10/2007	

Obligaciones:

Descripción de la Obligación	Descripción Vencimiento	Fecha Inicio	Fecha Fin
Declaración anual de ISR. Personas Físicas.	A más tardar el 30 de abril del ejercicio siguiente.	01/01/2014	

Sus datos personales son incorporados y protegidos en los sistemas del SAT, de conformidad con los Lineamientos de Protección de Datos Personales y con diversas disposiciones fiscales y legales sobre confidencialidad y protección de datos, a fin de ejercer las facultades conferidas a la autoridad fiscal.

Si desea modificar o corregir sus datos personales, puede acudir a cualquier Módulo de Servicios Tributarios y/o a través de la dirección <http://sat.gob.mx>

"La corrupción tiene consecuencias ¡denúnciala! Si conoces algún posible acto de corrupción o delito presenta una queja o denuncia a través de: www.sat.gob.mx, denuncias@sat.gob.mx, desde México: (55) 8852 2222, desde el extranjero: + 55 8852 2222, SAT móvil o www.gob.mx/sfp".

Cadena Original Sello:

Sello Digital:

||2025/07/04|VARJ891221V10|CONSTANCIA DE SITUACIÓN FISCAL|20000108888800000031||
Qsv/GNSetqppOHxKla4UAX9ZsKyY7TdDsZnrZqijs2F+avG4nHPZ9w/2bkvlBVZtnek2Z+rps5hPv8v7ljp4aLsjauV
GQ6DzyhbcJkM8iv0CMo554HDKBw2X6D/ynUley3mOgH+DolpKXWd02BtTgwbDZcwXjCVKsKC2yWmt58s=



Contacto

Av. Hidalgo 77, col. Guerrero, C.P. 06300, Ciudad de México.
Atención telefónica desde cualquier parte del país:
MarcaSAT 55 627 22 728 y para el exterior del país
(+52) 55 627 22 728

ESTADOS UNIDOS MEXICANOS

CONSTANCIA DE LA CLAVE ÚNICA DE REGISTRO DE POBLACIÓN



Soy México

Clave:

VARJ891221HYNZSS07

Nombre

JESUS ANDRES VAZQUEZ ROSADO



Entidad de registro: **YUCATAN**



**GOBIERNO DE
MÉXICO**

GOBERNACIÓN
SECRETARÍA DE GOBERNACIÓN

RENAPO
DIRECCIÓN GENERAL DEL REGISTRO
NACIONAL DE POBLACIÓN E IDENTIDAD



131050199000111

CURP Certificada: verificada con el Registro Civil

JESUS ANDRES VAZQUEZ ROSADO

PRESENTE

Ciudad de México, a 03 de julio de 2025

El derecho a la identidad está consagrado en nuestra Constitución. En la Secretaría de Gobernación trabajamos todos los días para garantizar que las y los mexicanos gocen de este derecho plenamente; y de esta forma puedan acceder de manera más sencilla a trámites y servicios.

Nuestro objetivo es que el uso y adopción de la Clave Única de Registro de Población (CURP) permita a la población tener una sola llave de acceso a servicios gubernamentales, ser atendida rápidamente y poder realizar trámites desde cualquier computadora con acceso a internet dentro o fuera del país.

Nuestro compromiso es que la identidad de cada persona esté protegida y segura, por ello contamos con los máximos estándares para la protección de los datos personales. En este marco, es importante que verifiques que la información contenida en la constancia anexa sea correcta para contribuir a la construcción de un registro fiel y confiable de la identidad de la población.

Agradezco tu participación.

ROSA ICELA RODRÍGUEZ VELÁZQUEZ

SECRETARIA DE GOBERNACIÓN



Estamos a sus órdenes para cualquier aclaración o duda sobre la conformación de su clave en **TELCURP, marcando el 800 911 11 11**

La impresión de la constancia CURP en papel bond, a color o blanco y negro, es válida y debe ser aceptada para realizar todo trámite.

TRÁMITE GRATUITO

Los datos personales recabados, incorporados y tratados en la "Base de Datos Nacional de la Clave Única de Registro de Población" son utilizados para la asignación y gestión de la Clave Única de Registro de Población, en cumplimiento a las funciones y atribuciones de la Dirección General del Registro Nacional de Población e Identidad (RENAPO) de la Secretaría de Gobernación. La persona titular de los datos personales podrá ejercer sus derechos ARCOP a través de la Unidad de Transparencia de la Secretaría de Gobernación, enviando correo electrónico a unidad_transparencia@segob.gob.mx o de manera personal en la calle Abraham González no.50, Planta Baja, Col. Juárez, Cuauhtémoc, Ciudad de México, C.P. 06600. En RENAPO protegemos y salvaguardamos tus datos personales. Consulta la versión integral de nuestro Aviso de Privacidad en <https://www.gob.mx/segob/renapo>

ESTADOS UNIDOS MEXICANOS

CONSTANCIA DE LA CLAVE ÚNICA DE REGISTRO DE POBLACIÓN



Soy México

Clave:

CABG911201MYNHLD09

Nombre

GUADALUPE VERONICA CHAN BALAM



Entidad de registro: **YUCATAN**



GOBIERNO DE
MÉXICO

GOBERNACIÓN
SECRETARÍA DE GOBERNACIÓN

RENAPO
DIRECCIÓN GENERAL DEL REGISTRO
NACIONAL DE POBLACIÓN E IDENTIDAD



131041199200110

CURP Certificada: verificada con el Registro Civil

GUADALUPE VERONICA CHAN BALAM

PRESENTE

Ciudad de México, a 04 de julio de 2025

El derecho a la identidad está consagrado en nuestra Constitución. En la Secretaría de Gobernación trabajamos todos los días para garantizar que las y los mexicanos gocen de este derecho plenamente; y de esta forma puedan acceder de manera más sencilla a trámites y servicios.

Nuestro objetivo es que el uso y adopción de la Clave Única de Registro de Población (CURP) permita a la población tener una sola llave de acceso a servicios gubernamentales, ser atendida rápidamente y poder realizar trámites desde cualquier computadora con acceso a internet dentro o fuera del país.

Nuestro compromiso es que la identidad de cada persona esté protegida y segura, por ello contamos con los máximos estándares para la protección de los datos personales. En este marco, es importante que verifiques que la información contenida en la constancia anexa sea correcta para contribuir a la construcción de un registro fiel y confiable de la identidad de la población.

Agradezco tu participación.

ROSA ICELA RODRÍGUEZ VELÁZQUEZ

SECRETARIA DE GOBERNACIÓN



Estamos a sus órdenes para cualquier aclaración o duda sobre la conformación de su clave en **TELCURP**, marcando el **800 911 11 11**

La impresión de la constancia CURP en papel bond, a color o blanco y negro, es válida y debe ser aceptada para realizar todo trámite.

TRÁMITE GRATUITO

Los datos personales recabados, incorporados y tratados en la "Base de Datos Nacional de la Clave Única de Registro de Población" son utilizados para la asignación y gestión de la Clave Única de Registro de Población, en cumplimiento a las funciones y atribuciones de la Dirección General del Registro Nacional de Población e Identidad (RENAPO) de la Secretaría de Gobernación. La persona titular de los datos personales podrá ejercer sus derechos ARCOP a través de la Unidad de Transparencia de la Secretaría de Gobernación, enviando correo electrónico a unidad_transparencia@segob.gob.mx o de manera personal en la calle Abraham González no.50, Planta Baja, Col. Juárez, Cuauhtémoc, Ciudad de México, C.P. 06600. En RENAPO protegemos y salvaguardamos tus datos personales. Consulta la versión integral de nuestro Aviso de Privacidad en <https://www.gob.mx/segob/renapo>



Comisión Federal de Electricidad®

Comisión Federal de Electricidad
Av. Paseo de la Reforma 164, Col. Juárez,
Alcaldía: Cuauhtémoc, Código Postal: 06600,
Ciudad de México. RFC: CFE370814Q10

ROSADO FERNANDEZ ROSARIO

30B 565K 83 85 VICENTE SOLIS
83 Y 85
VICENTE SOLIS COL. FC.P.97180
MERIDA, YUC.

NO. DE SERVICIO: 772070204099

RMU: 97180 07-02-28 XAXX-010101 001 CFE

CUENTA: 12DW01C011215812

LÍMITE DE PAGO: 22 JUN 25

CORTE A PARTIR: 23 JUN 25

TARIFA: 1 DNO. MEDIDOR: L27N82

MULTIPLICADOR: 1
NO HILOS: 1

PERIODO FACTURADO: 04 ABR 25-06 JUN 25

TOTAL A PAGAR:

\$657

(SEISCIENTOS CINCUENTA Y SIETE PESOS M.N.)



Concepto	Lectura actual		Lectura anterior		Total periodo	Precio (MXN)	Subtotal (MXN)
	Medida <input checked="" type="checkbox"/> Estimada <input type="checkbox"/>		Medida <input checked="" type="checkbox"/> Estimada <input type="checkbox"/>				
Energía (kWh)	72,606		72,071		535		
Basico					350	0.961	336.35
Intermedio1					185	1.115	206.27



Este gráfico refleja tu nivel de consumo. A menor uso, mayor apoyo.

Subtotal

Costos de la energía en el Mercado Eléctrico Mayorista				
Concepto	\$	\$/kW	\$/kWh	Importe (MXN)
Suministro	84.32	0.00	0.00	84.32
Distribución	0.00	0.00	471.34	471.34
Transmisión	0.00	0.00	96.78	96.78
CENACE	0.00	0.00	3.48	3.48
Energía	0.00	0.00	462.78	462.78
Capacidad	0.00	0.00	282.48	282.48
SCnMEM(1)	0.00	0.00	3.32	3.32

Desglose del importe a pagar	
Concepto	Importe (MXN)
Energía	542.63
IVA 16%	86.82
Fac. del Periodo	629.45
DAP((2))	27.13
Adeudo Anterior	620.52
Su Pago	-620.00
Total	657.10

Apoyo Gubernamental 861.87

Fecha, hora y lugar de impresión: 03/07/2025 20:28:11 hrs Calle 59 x 58 y 60 No 488 Centro Merida Merida Yucatan Mexico 97000

(1) SCnMEM: Costos relacionados con los servicios del Mercado. (2) DAP: Derecho al Alumbrado Público. (3) Cargos o créditos: Diversos conceptos que se pueden incluir en el aviso recibo relacionados con el suministro.



97180 07-02-28 XAXX-010101 001 CFE
01 772070204099 250622 000000657 3

12DW01C011215812 Repartir

-1-



\$657

(SEISCIENTOS CINCUENTA Y SIETE PESOS M.N.)

CONSUMO HISTÓRICO

Período	kWh	Importe	Pagos	Pendientes de Pago
del 04 FEB 25 al 04 ABR 25	407	\$620.00	\$620.00	
del 06 DIC 24 al 04 FEB 25	440	\$766.00	\$766.00	
del 07 OCT 24 al 06 DIC 24	500	\$1,032.00	\$1,032.00	
del 07 AGO 24 al 07 OCT 24	581	\$698.00	\$698.00	
del 07 JUN 24 al 07 AGO 24	577	\$688.00	\$688.00	
del 05 ABR 24 al 07 JUN 24	515	\$603.00	\$603.00	
del 06 FEB 24 al 05 ABR 24	318	\$439.00	\$439.00	
del 07 DIC 23 al 06 FEB 24	258	\$346.00	\$346.00	
del 06 OCT 23 al 07 DIC 23	309	\$419.00	\$419.00	
del 08 AGO 23 al 06 OCT 23	353	\$380.00	\$380.00	
del 06 JUN 23 al 08 AGO 23	409	\$443.00	\$443.00	

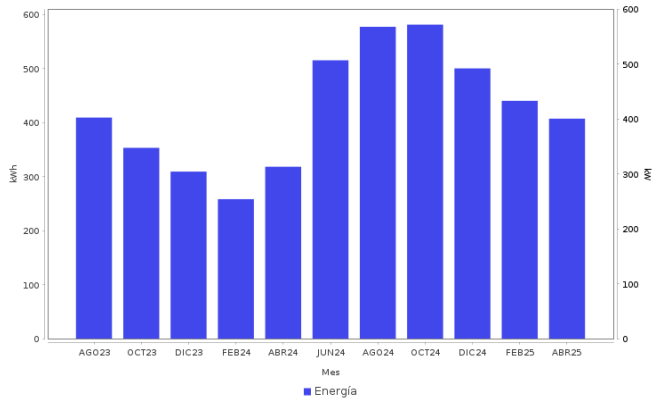

Datos Fiscales del Receptor Cadena Original Este documento es una representación impresa de un CFDI PPD

RFC: RFC Razón Social: Régimen Fiscal: 000 Uso CFDI: CP: 00000 AC Folio: 000064725711 Folio Fiscal: N. Certificado del SAT: No. certificado del CSD: Fecha y hora de certificación: Unidad de medida: kWh

|||||

Instancias y recursos a disposición de los usuarios para atender quejas:



Profeco
Procuraduría Federal
del Consumidor

¡AVISO IMPORTANTE!

Tu comprobante fiscal es emitido por Comision Federal de Electricidad con el RFC CFE 370814QI0. Optimiza la iluminacion, durante el dia abre ventanas para utilizar la luz natural, asi ahorraras energia. Nuestro compromiso es seguir conectados contigo. Corte a partir del 23 JUN 25.

¡¡Felicidades!!, usted cuida su gasto familiar. Lo invitamos a seguir ahorrando luz en su hogar.

Conoce los servicios de los diferentes suministradores: <http://usuariocalificado.cre.gob.mx/UsuarioCalificado/ListadoSuministrador>

TAMBIÉN PUEDES PAGAR TU RECIBO EN:



Son más de 100,000 establecimientos autorizados, consulta el portal cfe.mx en la sección medios de pago.



Instituto Mexicano del Seguro Social

Constancia de Vigencia de Derechos

Homoclave del trámite	Homoclave del formato	Fecha de publicación del formato en el DOF
IMSS-02-020	FF-IMSS-012	10 / 11 / 2015 DD MM AAAA

Datos Generales

NSS:	84078938994
CURP:	VARJ891221HYNZSS07
Nombre(s), primer apellido y segundo apellido:	JESUS ANDRES VAZQUEZ ROSADO
Sexo:	Hombre
Fecha de nacimiento:	21/12/1989
Lugar de nacimiento:	YUCATÁN

Datos de Aseguramiento

Con derecho al servicio médico:	SI
Vigente:	03/07/2025
Delegación:	YUCATAN
UMF:	UMF 056 MERIDA
Turno:	MATUTINO
Consultorio:	CONSULTORIO 3
Agregado Médico:	1M1989OR

Datos del último patrón

Registro Patronal	Nombre o razón social
G5713278100	DISTRIBUIDORA EL TORO

Detalle de vigencia

Estado	Inicio de Vigencia	Fecha de Constancia
VIGENTE	01/01/2025	03/07/2025

Beneficiarios

Calidad	Nombre(s)	Primer Apellido	Segundo Apellido	Fecha de Nacimiento	Sexo	Delegación	UMF	Consultorio	Turno	Con derecho al servicio	Agregado médico
CÓNYUGE	CECILIA GUADALUPE	PUGA	KOOH	29/10/1992	Mujer	YUCATAN	UMF 056 MERIDA	CONSULTORIO 3	MATUTINO	SI	2F1992OR
HIJOS	XIMENA NOEMI	VAZQUEZ	PUGA	01/07/2011	Mujer	YUCATAN	UMF 056 MERIDA	CONSULTORIO 3	MATUTINO	SI	3F2011OR
HIJOS	ANDREA YOSELIN	VAZQUEZ	PUGA	19/12/2014	Mujer	YUCATAN	UMF 056 MERIDA	CONSULTORIO 3	MATUTINO	SI	3F2014OR

"De conformidad con los artículos 4 y 69-M, fracción V de la Ley Federal de Procedimiento Administrativo, los formatos para solicitar trámites y servicios deberán publicarse en el Diario Oficial de la Federación (DOF)"

Contacto

Paseo de la Reforma 476, P.B.
Col. Juárez, Alcaldía Cuauhtémoc
C.P. 06600, Ciudad de México.
Tel. 800 623 23 23
<http://www.imss.gob.mx/contacto>

Instituto Mexicano del Seguro Social

La información contenida en esta constancia es confidencial y por tanto los datos personales proporcionados por los asegurados, pensionados y sus beneficiarios registrados, están protegidos en términos de la Ley Federal de Transparencia y Accesos a la Información Pública Gubernamental y de los Lineamientos de Protección de Datos Personales emitidos por el Instituto Nacional de Transparencia, Acceso a la Información y Protección de Datos Personales (INAÍ).

Los datos del Registro Patronal y Razón Social, corresponden al último movimiento registrado en la cuenta individual del asegurado o pensionado.

Cadena Original: ||Invocante:portalimssdigital|Tipo de trámite:COMPROBANTE DE VIGENCIA DE DERECHO HABIENTES|Fecha:03 de julio 2025, 20:22:24|Folio:17515957447391437955333|Nombre o Razón Social:JESUS ANDRES VAZQUEZ ROSADO|Carp:VARJ891221HYNZSS07|Número de Seguridad Social:84078938994||

Sello Digital: bkYh2Yueq0cXiRsgloV2hsZmh+Ax/9hRxRv4e8KYhbWtZQC+4l0i5qyUOR6Fm34c7VK/rBiSl4y9pblwoh2DFinKyy6BMk762a1Hb5udbNjizU2GYwIQZtV817uKQG+BaSDJ6hCegFCDNBLR37cCU1o5c3ThrF7nUEpnUAk6iTtuSvxxdMTwcJXfQXE7U9xwBmHM3/ZAeQS6slNc7BZ1Q4Ov8DEL5s0iC79h7N4w5JKtXUxFS

Secuencia Notarial: 2faa1ecd-bf1d-4f73-a873-2cb926a00980

Número de Serie: 00000000000000000001

"De conformidad con los artículos 4 y 69-M, fracción V de la Ley Federal de Procedimiento Administrativo, los formatos para solicitar trámites y servicios deberán publicarse en el Diario Oficial de la Federación (DOF)"

Contacto

Paseo de la Reforma 476, P.B.
Col. Juárez, Alcaldía Cuauhtémoc
C.P. 06600, Ciudad de México.
Tel. 800 623 23 23
<http://www.imss.gob.mx/contacto>