

Cédula de Identificación Fiscal

SHCP SAT

POCA921222PM7
Registro Federal de Contribuyentes

POLANCO CHI JOSE ARTURO
Nombre, denominación o razón social

IdCIF: 13120133418
VALIDA TU INFORMACIÓN FISCAL

FOLIO:RF201350905270

SHCP SAT

**ACUSE DE INSCRIPCIÓN
EN EL REGISTRO FEDERAL DE CONTRIBUYENTES**

Fecha de emisión:
26 DE DICIEMBRE DEL 2013

Se ha procesado con éxito tu inscripción en el RFC

Tipo de movimiento: Inscripción, persona física

Datos del contribuyente:

CURP: POCA921222HYNLHR05 RFC: POCA921222PM7
NOMBRES: JOSE ARTURO APELLIDO PATERNO: POLANCO APELLIDO MATERNO: CHI

Datos de ubicación:

TIPO DE VIALIDAD: CALLE VIALIDAD: 12B
NÚM EXT: 86A NÚM INT:
ENTRE CALLE: 17A Y CALLE: 17B
COLONIA: FRACC LA FINCA MPIO O DEL: KANASIN
LOCALIDAD: KANASIN ENT FED: YUCATÁN
C.P.: 97370 CORREO ELECTRÓNICO: arturo.222@live.com.mx
TELÉFONO FIJO: TELÉFONO MÓVIL: (999) 1454776

Datos de Régimen:

DESCRIPCIÓN	FECHA INICIAL	FECHA FINAL
Sin obligaciones fiscales	26/12/2013	

Declaro bajo protesta de decir verdad y conocedor de las penas en que incurrir las personas que declaran con falsedad en los términos de lo dispuesto por el artículo 247, fracción I del Código Penal Federal, en relación con el artículo 110, fracción II, del Código Fiscal de la Federación, que todos los datos asentados en esta forma oficial son verídicos y exactos.

Tus datos personales son incorporados y protegidos en los sistemas del SAT, de conformidad con los Lineamientos de Protección de Datos Personales y con diversas disposiciones fiscales y legales sobre confidencialidad y protección de datos, a fin de ejercer las facultades conferidas a la autoridad fiscal. Si deseas modificar o corregir tus datos personales acude a cualquier Módulo de Servicios Tributarios o hazlo a través de sat.gob.mx.

Cadena original sello:

||2013/12/26|RF201350905270|WEB|InscripcionPorCURP|POCA921222PM7|2000001000007000112188||

Sello digital:

AFPo2TM/h6rBShLLXHDPopOzkOUuscoL9d2wsEXn1fzsASbRQai/kn6X4DGNFDWi5sCYSqWDz65/Mzp1II+MDn3h0QyXj3J
DDsJxRkwiXDcldvOTIEsz3lrdhvQomTIWcVSg2ka2LAAfFK5vqETOpmpuRxYMMc0D1GdWJkR9Fw0=



FOLIO
C31 4640016



ESTADOS UNIDOS MEXICANOS

En nombre del Estado de Yucatán y como oficial del Registro Civil, certifico y hago saber que en el libro de **NACIMIENTOS** de la oficina a mi cargo, se encuentran asentados los datos siguientes:

CRIP: 310500193000722
CURP: POCA921222HYNLHR05

OFICIALIA:	LIBRO:	ACTA:	LOCALIDAD:	FECHA DE REGISTRO: DÍA MES AÑO
1	0001074	00072	MERIDA	13/01/1993
MUNICIPIO:			ENTIDAD FEDERATIVA:	
MERIDA			YUCATAN	

DATOS DE LA PERSONA REGISTRADA

NOMBRE: JOSE ARTURO POLANCO CHI

FECHA DE NACIMIENTO: 22 DE DICIEMBRE DE 1992 HORA: 21:00:00

LUGAR DE NACIMIENTO: MERIDA, MERIDA, YUCATAN, MEXICO
(LOCALIDAD, MUNICIPIO, ENTIDAD, PAIS)

REGISTRADO: VIVO SEXO: MASCULINO NACIONALIDAD: MEXICANA

DATOS DE FILIACIÓN DE LA PERSONA REGISTRADA

NOMBRE: JOSE ARTURO POLANCO CASTAÑEDA

NACIONALIDAD: MEXICANA

NOMBRE: ALICIA DEL ROSARIO CHI SANCHEZ

NACIONALIDAD: MEXICANA

SE EXPIDE LA PRESENTE, DE CONFORMIDAD A LO DISPUESTO EN LOS ARTICULOS 113 Y 116 DE LA LEY DEL REGISTRO CIVIL DEL ESTADO.
KANASIN, YUCATAN A 20 DE JUNIO DE 2022

ABG. JUAN DE DIOS COLLI PINTO
DIRECTOR DEL REGISTRO CIVIL DEL ESTADO DE YUCATAN

OFICIALIA 01 DEL
REGISTRO CIVIL
KANASIN, YUC., MEX.



COTEJADO Y REVISADO
BAJO MI RESPONSABILIDAD





MÉXICO

INSTITUTO NACIONAL ELECTORAL CREDENCIAL PARA VOTAR



NOMBRE
POLANCO
CHI
JOSE ARTURO

SEXO H

DOMICILIO
C 100 POR 181 A Y 183 652 VIV 20
FRACC SAN MARCOS 97140
MERIDA, YUC.

CLAVE DE ELECTOR PLCHAR92122231H000

CURP
POCA921222HYNLHR05

AÑO DE REGISTRO
2011 01

FECHA DE NACIMIENTO
22/12/1992

SECCIÓN
0625

VIGENCIA
2018 - 2028

Jose Arturo



ELECCIONES FEDERALES

LOCALES Y EXTRAORDINARIAS



C006531

EDMUNDO JACOBO MOLINA
SECRETARIO EJECUTIVO DEL
INSTITUTO NACIONAL ELECTORAL

IDMEX2135483051<<0625089831919
9212222H2812313MEX<01<<09840<5
POLANCO<CHI<<JOSE<ARTURO<<<<<<



ESTADOS UNIDOS MEXICANOS

CONSTANCIA DE LA CLAVE ÚNICA DE REGISTRO DE POBLACIÓN



Soy México

Clave:

POCA921222HYNLHR05

Nombre

JOSE ARTURO POLANCO CHI



Entidad de registro: **YUCATAN**



GOBIERNO DE
MÉXICO

GOBERNACIÓN
SECRETARÍA DE GOBERNACIÓN

RENAPO
DIRECCIÓN GENERAL DEL REGISTRO
NACIONAL DE POBLACIÓN E IDENTIDAD



131050199300072

CURP Certificada: verificada con el Registro Civil

JOSE ARTURO POLANCO CHI

PRESENTE

Ciudad de México, a 07 de julio de 2025

El derecho a la identidad está consagrado en nuestra Constitución. En la Secretaría de Gobernación trabajamos todos los días para garantizar que las y los mexicanos gocen de este derecho plenamente; y de esta forma puedan acceder de manera más sencilla a trámites y servicios.

Nuestro objetivo es que el uso y adopción de la Clave Única de Registro de Población (CURP) permita a la población tener una sola llave de acceso a servicios gubernamentales, ser atendida rápidamente y poder realizar trámites desde cualquier computadora con acceso a internet dentro o fuera del país.

Nuestro compromiso es que la identidad de cada persona esté protegida y segura, por ello contamos con los máximos estándares para la protección de los datos personales. En este marco, es importante que verifiques que la información contenida en la constancia anexa sea correcta para contribuir a la construcción de un registro fiel y confiable de la identidad de la población.

Agradezco tu participación.

ROSA ICELA RODRÍGUEZ VELÁZQUEZ

SECRETARIA DE GOBERNACIÓN



Estamos a sus órdenes para cualquier aclaración o duda sobre la conformación de su clave en **TELCURP, marcando el 800 911 11 11**

La impresión de la constancia CURP en papel bond, a color o blanco y negro, es válida y debe ser aceptada para realizar todo trámite.

TRÁMITE GRATUITO

Los datos personales recabados, incorporados y tratados en la "Base de Datos Nacional de la Clave Única de Registro de Población" son utilizados para la asignación y gestión de la Clave Única de Registro de Población, en cumplimiento a las funciones y atribuciones de la Dirección General del Registro Nacional de Población e Identidad (RENAPO) de la Secretaría de Gobernación. La persona titular de los datos personales podrá ejercer sus derechos ARCOP a través de la Unidad de Transparencia de la Secretaría de Gobernación, enviando correo electrónico a unidad_transparencia@segob.gob.mx o de manera personal en la calle Abraham González no.50, Planta Baja, Col. Juárez, Cuauhtémoc, Ciudad de México, C.P. 06600. En RENAPO protegemos y salvaguardamos tus datos personales. Consulta la versión integral de nuestro Aviso de Privacidad en <https://www.gob.mx/segob/renapo>



Comisión Federal de Electricidad®

Comisión Federal de Electricidad
Av. Paseo de la Reforma 164, Col. Juárez,
Alcaldía: Cuauhtémoc, Código Postal: 06600,
Ciudad de México. RFC: CFE370814Q10

POLANCO CHI JOSE ARTURO

100 652 LT20 181A 183 L20 CP.9
FRACC SAN MARCOS
SAN MARCOS NOCOH FC.P.97296
MERIDA,YUC.

NO. DE SERVICIO:772151001290

RMU:97296 15-10-20 XAXX-010101 002 CFE

CUENTA:37DW01C023760760

LÍMITE DE PAGO:12 JUN 25

CORTE A PARTIR:13 JUN 25

TARIFA:1DNO. **MEDIDOR:**521EFY

MULTIPLICADOR:1
NO HILOS:1

PERIODO FACTURADO:26 MAR 25-27 MAY 25

TOTAL A PAGAR:

\$907

(NOVECIENTOS SIETE PESOS M.N.)



Concepto	Lectura actual		Lectura anterior		Total periodo	Precio (MXN)	Subtotal (MXN)
	Medida <input checked="" type="checkbox"/> Estimada <input type="checkbox"/>		Medida <input checked="" type="checkbox"/> Estimada <input type="checkbox"/>				
Energía (kWh)	23,959		23,295		664		
Basico					350	0.957	334.95
Intermedio1					314	1.111	348.85



Este gráfico refleja tu nivel de consumo. A menor uso, mayor apoyo.

Subtotal

Costos de la energía en el Mercado Eléctrico Mayorista				
Concepto	\$	\$/kW	\$/kWh	Importe (MXN)
Suministro	84.32	0.00	0.00	84.32
Distribución	0.00	0.00	584.98	584.98
Transmisión	0.00	0.00	120.12	120.12
CENACE	0.00	0.00	4.32	4.32
Energía	0.00	0.00	574.36	574.36
Capacidad	0.00	0.00	350.59	350.59
SCnMEM(1)	0.00	0.00	4.12	4.12

Apoyo Gubernamental 1,039.01

Fecha, hora y lugar de impresión:07/07/2025 17:22:43hrsCalle 59 x 58 y 60No 488CentroMeridaMeridaYucatanMexico97000

(1) SCnMEM: Costos relacionados con los servicios del Mercado. (2) DAP: Derecho al Alumbrado Público. (3) Cargos o créditos: Diversos conceptos que se pueden incluir en el aviso recibo relacionados con el suministro.

Desglose del importe a pagar	
Concepto	Importe (MXN)
Energía	683.80
(1) Reconexión((3))	68.97
Subtotal	752.77
IVA 16%	120.44
Fac. del Periodo	873.21
DAP((2))	34.19
Adeudo Anterior	1,049.58
Su Pago	-1,049.00
Total	907.98



37DW01C023760760Repartir



\$907

(NOVECIENTOS SIETE PESOS M.N.)

CONSUMO HISTÓRICO

Período	kWh	Importe	Pagos	Pendientes de Pago
del 24 ENE 25 al 26 MAR 25	501	\$1,049.00	\$1,049.00	
del 26 NOV 24 al 24 ENE 25	403	\$594.00	\$594.00	
del 25 SEP 24 al 26 NOV 24	523	\$1,133.00	\$1,133.00	
del 25 JUL 24 al 25 SEP 24	960	\$1,250.00	\$1,250.00	
del 27 MAY 24 al 25 JUL 24	893	\$1,130.00	\$1,130.00	
del 25 MAR 24 al 27 MAY 24	833	\$1,022.00	\$1,022.00	
del 25 ENE 24 al 25 MAR 24	412	\$614.00	\$614.00	
del 27 NOV 23 al 25 ENE 24	367	\$508.00	\$508.00	
del 26 SEP 23 al 27 NOV 23	576	\$1,308.00	\$1,308.00	
del 20 AGO 23 al 26 SEP 23	419	\$484.00	\$484.00	
del 20 JUL 23 al 20 AGO 23	445	\$537.00	\$537.00	

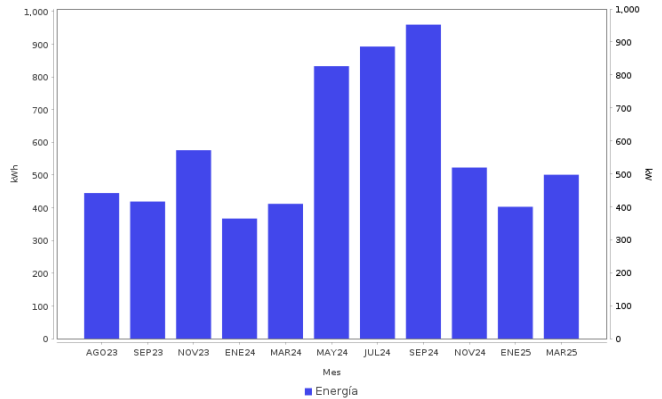

AHORRO DE ENERGÍA INSTALACIÓN ELÉCTRICA

- Si los interruptores de seguridad están desgastados, reemplázalos; si los cables de la **caja de fusibles se calientan**, es necesario cambiarlos por otros del calibre adecuado.



Datos Fiscales del Receptor Cadena Original Este documento es una representación impresa de un CFDI PPD
 RFC: RFC Razón Social: Régimen Fiscal: 000 Uso CFDI: CP: 00000 AC Folio: 000064630868 Folio Fiscal: N. Certificado del SAT: No. certificado del CSD: Fecha y hora de certificación: Unidad de medida: kWh
 |||||

Instancias y recursos a disposición de los usuarios para atender quejas:



¡AVISO IMPORTANTE!

Tu comprobante fiscal es emitido por Comisión Federal de Electricidad con el RFC CFE 370814QI0.
 Optimiza la iluminación, durante el día abre ventanas para utilizar la luz natural, así ahorraras energía. Nuestro compromiso es seguir conectados contigo.
 Corte a partir del 13 JUN 25.
 ¡¡Felicidades!!, usted cuida su gasto familiar. Lo invitamos a seguir ahorrando luz en su hogar.

Conoce los servicios de los diferentes suministradores: <http://usuariocalificado.cre.gob.mx/UsuarioCalificado/ListadoSuministrador>

TAMBIÉN PUEDES PAGAR TU RECIBO EN:



Banco del Bienestar, Bancomer, Inbursa, Santander, Banamex, Banjerillo, Scotiabank, HSBC, Cí Banco, Afirme, Multiva, Banco del Bajío, Banco Azteca, BanCoppel.
 Son más de 100,000 establecimientos autorizados, consulta el portal cfe.mx en la sección medios de pago.