



Comisión Federal de Electricidad®

Comisión Federal de Electricidad
Av. Paseo de la Reforma 164, Col. Juárez,
Alcaldía: Cuauhtémoc, Código Postal: 06600,
Ciudad de México. RFC: CFE370814Q10

VILLASENOR HERNANDEZ DANIEL TR

SAN PABLO LT20 MZ 1
AV STA LUCIA Y AV STA ELENA
STA LUCIA X BALCONES08HC.P.72499
PUEBLA,PUE.

NO. DE SERVICIO:218220301694

RMU:72499 22-03-07 VIH-D-950614 015 CFE

CUENTA:18DV08E021832300

LÍMITE DE PAGO:28 JUN 25

CORTE A PARTIR:29 JUN 25

TARIFA:01**NO. MEDIDOR:**BL471G

MULTIPLICADOR:1

NO HILOS:1

PERIODO FACTURADO:10 ABR 25-11 JUN 25

TOTAL A PAGAR:

\$1,064

(UN MIL SESENTA Y CUATRO PESOS M.N.)



Concepto	Lectura actual		Lectura anterior		Total periodo	Precio (MXN)	Subtotal (MXN)
	Medida <input checked="" type="checkbox"/> Estimada <input type="checkbox"/>		Medida <input checked="" type="checkbox"/> Estimada <input type="checkbox"/>				
Energía (kWh)	10,674		10,271		403		
Básico					150	1.079	161.85
Intermedio					130	1.310	170.30
Excedente					123	3.833	471.45



Este gráfico refleja tu nivel de consumo. A menor uso, mayor apoyo. ↓

Subtotal

Costos de la energía en el Mercado Eléctrico Mayorista				
Concepto	\$	\$/kW	\$/kWh	Importe (MXN)
Suministro	61.62	0.00	0.00	61.62
Distribución	0.00	0.00	515.80	515.80
Transmisión	0.00	0.00	72.90	72.90
CENACE	0.00	0.00	2.62	2.62
Energía	0.00	0.00	339.33	339.33
Capacidad	0.00	0.00	215.20	215.20
SCnMEM(1)	0.00	0.00	2.50	2.50

Apoyo Gubernamental 406.35

Fecha, hora y lugar de impresión:01/07/2025 13:45:25hrs16 de SeptiembreNo 8901Col. JardínPueblaPueblaMexicoCP 72450

(1) SCnMEM: Costos relacionados con los servicios del Mercado. (2) DAP: Derecho al Alumbrado Público. (3) Cargos o créditos: Diversos conceptos que se pueden incluir en el aviso recibo relacionados con el suministro.

Desglose del importe a pagar	
Concepto	Importe (MXN)
Energía	803.61
(1) Reconexión((3))	68.97
Subtotal	872.58
IVA 16%	139.61
Fac. del Periodo	1,012.19
DAP((2))	52.23
Adeudo Anterior	754.24
Su Pago	-754.00
Total	1,064.66



18DV08E021832300Repartir



\$1,064

(UN MIL SESENTA Y CUATRO PESOS M.N.)

CONSUMO HISTÓRICO

Período	kWh	Importe	Pagos	Pendientes de Pago
del 11 FEB 25 al 10 ABR 25	355	\$754.00	\$754.00	
del 11 DIC 24 al 11 FEB 25	510	\$1,465.00	\$1,465.00	
del 11 OCT 24 al 11 DIC 24	368	\$802.00	\$802.00	
del 12 AGO 24 al 11 OCT 24	411	\$992.00	\$992.00	
del 11 JUN 24 al 12 AGO 24	369	\$795.00	\$795.00	
del 10 ABR 24 al 11 JUN 24	357	\$736.00	\$736.00	
del 10 FEB 24 al 10 ABR 24	329	\$605.00	\$605.00	
del 12 DIC 23 al 10 FEB 24	444	\$1,111.00	\$1,111.00	
del 11 OCT 23 al 12 DIC 23	396	\$890.00	\$890.00	
del 10 AGO 23 al 11 OCT 23	421	\$986.00	\$986.00	
del 12 JUN 23 al 10 AGO 23	345	\$729.00	\$729.00	

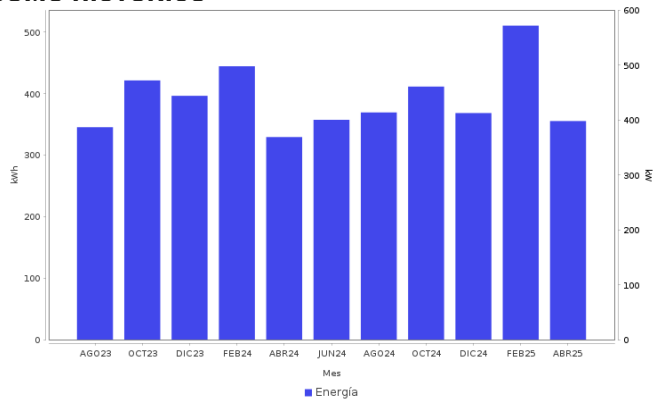

AHORRO DE ENERGÍA INSTALACIÓN ELÉCTRICA

- Si los interruptores de seguridad están desgastados, reemplázalos; si los cables de la **caja de fusibles se calientan**, es necesario cambiarlos por otros del calibre adecuado.



Datos Fiscales del Receptor Cadena Original Este documento es una representación impresa de un CFDI PPD
 RFC: V1HD850614/Q4 Razón Social: Régimen Fiscal: 000 Uso CFDI: CP: 00000 AC Folio: 000293778240 Folio Fiscal: UIUD N. Certificado del SAT: No. certificado del CSD: Fecha y hora de certificación:
 Unidad de medida: kWh
 ||1.0||UIUD||||

Instancias y recursos a disposición de los usuarios para atender quejas:



¡AVISO IMPORTANTE!

Tu comprobante fiscal es emitido por Comisión Federal de Electricidad con el RFC CFE 370814Q10. Optimiza la iluminación, durante el día abre ventanas para utilizar la luz natural, así ahorraras energía. Nuestro compromiso es seguir conectados contigo. Corte a partir del 29 JUN 25. Su consumo de energía eléctrica está dentro del rango de consumo EXCEDENTE, que es mayor a 280 kWh bimestrales.

Conoce los servicios de los diferentes suministradores: <http://usuariocalificado.cre.gob.mx/UsuarioCalificado/ListadoSuministrador>

TAMBIÉN PUEDES PAGAR TU RECIBO EN:



Banco del Bienestar, Bancomer, Inbursa, Santander, Banamex, Banjercito, Scotiabank, HSBC, Citibanco, Afirme, Multiva, Banco del Bajío, Banco Azteca, BanCoppel.
 Son más de 100,000 establecimientos autorizados, consulta el portal cfe.mx en la sección medios de pago.



SISTEMA EDUCATIVO NACIONAL



SECRETARIA DE EDUCACION PUBLICA
DEL ESTADO DE PUEBLA

LA DIRECCION DE LA ESCUELA

INSTITUTO XOCHITLILLI A.C.

CLAVE DE CENTRO DE TRABAJO 21PFR07680

CERTIFICA QUE

DANIEL TRINIDAD VILLASEZOR HERNANDEZ

CON CLAVE ÚNICA DE REGISTRO DE POBLACIÓN (CURP) VTIID950614HM5LKN08

ACREDITÓ LA EDUCACIÓN PRIMARIA DE ACUERDO AL PLAN DE ESTUDIOS VIGENTE,

SEGÚN CONSTANCIAS QUE OBRAN EN EL ÁREA DE CONTROL ESCOLAR.



PROMEDIO DE
APROVECHAMIENTO

7.7

SIETE PUNTO SIETE

EL PRESENTE CERTIFICADO SE EXPIDE EN

PUEBLA, PUEBLA

A LOS SEIS DÍAS DEL MES DE

JULIO DEL DOS MIL SIETE

FOLIO

S 0008155

Ma de Lourdes J. Martínez y Auriolles
MA. DE LOURDES J. MARTÍNEZ Y AURIOLLES
EL DIRECTOR

CA01116

ESTE CERTIFICADO ES VÁLIDO EN LOS ESTADOS UNIDOS MEXICANOS Y NO REQUIERE TRÁMITES ADICIONALES DE LEGALIZACIÓN