



Comisión Federal de Electricidad®

Comisión Federal de Electricidad
Av. Paseo de la Reforma 164, Col. Juárez,
Alcaldía: Cuauhtémoc, Código Postal: 06600,
Ciudad de México. RFC: CFE70814Q10

OLIVAREZ TEPETLIXPA LIZZETH

18 DE NOVIEMBRE MZA 63 5
CTO 2 DE OCTUBRE VENCEREM
BARRANCA HONDA 07% C.P. 72014
PUEBLA, PUE.

NO. DE SERVICIO: 256240705570

RMU: 72014 24-07-24 OITL-860713 005 CFE

CUENTA: 20DV07A012007996

LÍMITE DE PAGO: 29 JUN 25

CORTE A PARTIR: 30 JUN 25

TARIFA: 01 **NO. MEDIDOR:** 036CNN

MULTIPLICADOR: 1

NO HILOS: 1

PERIODO FACTURADO: 11 ABR 25-12 JUN 25

TOTAL A PAGAR:

\$1,008

(UN MIL OCHO PESOS M.N.)



Concepto	Lectura actual		Lectura anterior		Total periodo	Precio (MXN)	Subtotal (MXN)
	Medida <input checked="" type="checkbox"/> Estimada <input type="checkbox"/>	Medida <input checked="" type="checkbox"/> Estimada <input type="checkbox"/>	Medida <input checked="" type="checkbox"/> Estimada <input type="checkbox"/>	Medida <input checked="" type="checkbox"/> Estimada <input type="checkbox"/>			
Energía (kWh)	2,495		2,087		408		
Básico					150	1.079	161.85
Intermedio					130	1.310	170.30
Excedente					128	3.833	490.62



Este gráfico refleja tu nivel de consumo. A menor uso, mayor apoyo.

Subtotal

Costos de la energía en el Mercado Eléctrico Mayorista				
Concepto	\$	\$/kW	\$/kWh	Importe (MXN)
Suministro	61.62	0.00	0.00	61.62
Distribución	0.00	0.00	522.20	522.20
Transmisión	0.00	0.00	73.81	73.81
CENACE	0.00	0.00	2.65	2.65
Energía	0.00	0.00	343.54	343.54
Capacidad	0.00	0.00	217.87	217.87
SCnMEM(1)	0.00	0.00	2.53	2.53

Desglose del importe a pagar	
Concepto	Importe (MXN)
Energía	822.77
IVA 16%	131.64
Fac. del Periodo	954.41
DAP((2))	53.48
Adeudo Anterior	982.47
Su Pago	-982.00
Total	1,008.36

Apoyo Gubernamental 401.45

Fecha, hora y lugar de impresión: 04/07/2025 13:34:21 hrs 19 Norte 5201 Col. Cleotilde Torres Puebla Puebla México CP 72050

(1) SCnMEM: Costos relacionados con los servicios del Mercado. (2) DAP: Derecho al Alumbrado Público. (3) Cargos o créditos: Diversos conceptos que se pueden incluir en el aviso recibo relacionados con el suministro.



20DV07A012007996 Repartir



\$1,008

(UN MIL OCHO PESOS M.N.)

CONSUMO HISTÓRICO

Período	kWh	Importe	Pagos	Pendientes de Pago
del 12 FEB 25 al 11 ABR 25	404	\$982.00	\$982.00	
del 12 DIC 24 al 12 FEB 25	516	\$1,493.00	\$1,493.00	
del 14 OCT 24 al 12 DIC 24	447	\$1,164.00	\$1,164.00	
del 13 AGO 24 al 14 OCT 24	544	\$1,680.00	\$1,680.00	
del 25 JUL 24 al 13 AGO 24	176	\$737.00	\$737.00	

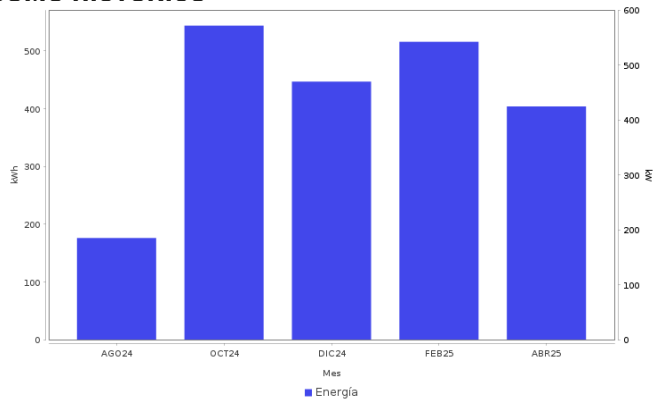

AHORRO DE ENERGÍA INSTALACIÓN ELÉCTRICA

- Si los interruptores de seguridad están desgastados, reemplázalos; si los cables de la **caja de fusibles se calientan**, es necesario cambiarlos por otros del calibre adecuado.

Datos Fiscales del Receptor Cadena Original Este documento es una representación impresa de un CFDI PPD
 RFC: OITL860713BR4 Razón Social: Régimen Fiscal: 000 Uso CFDI: CP: 00000 AC Folio: 001260059467 Folio Fiscal: UIUD N. Certificado del SAT: No. certificado del CSD: Fecha y hora de certificación:
 Unidad de medida: kWh
 ||1.0||UIUD||||



Instancias y recursos a disposición de los usuarios para atender quejas:



¡AVISO IMPORTANTE!

Tu comprobante fiscal es emitido por Comisión Federal de Electricidad con el RFC CFE 370814QI0.
 Optimiza la iluminación, durante el día abre ventanas para utilizar la luz natural, así ahorraras energía. Nuestro compromiso es seguir conectados contigo.
 Corte a partir del 30 JUN 25.
 Su consumo de energía eléctrica está dentro del rango de consumo EXCEDENTE, que es mayor a 280 kWh bimestrales.

Conoce los servicios de los diferentes suministradores: <http://usuariocalificado.cre.gob.mx/UsuarioCalificado/ListadoSuministrador>

TAMBIÉN PUEDES PAGAR TU RECIBO EN:



Banco del Bienestar, Bancomer, Inbursa, Santander, Banamex, Banjercito, Scotiabank, HSBC, Citibanco, Afirme, Multiva, Banco del Bajío, Banco Azteca, BanCoppel.
 Son más de 100,000 establecimientos autorizados, consulta el portal cfe.mx en la sección medios de pago.

FOLIO
A21 1388179

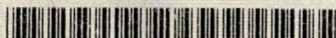

ACTA DE NACIMIENTO

CRIP 211380386000925

EN NOMBRE DEL ESTADO LIBRE Y SOBERANO DE PUEBLA Y COMO **JUEZ** DEL REGISTRO
DEL ESTADO CIVIL DE **SAN PEDRO YANCUITLALPAN, SAN NICOLAS DE LOS RANCHOS, PU** CERTIFICO: QUE EN EL LIBRO
NUMERO **01** DE NACIMIENTOS DEL AÑO **1986**, EXISTE ASENTADA EL ACTA **00092**
DE FECHA **21 DE NOVIEMBRE DE 1986**, Y LA CUAL CONTIENE LOS SIGUIENTES DATOS:

DATOS DEL REGISTRADO

NOMBRE: **LIZZETH OLIVAREZ TEPETLIXPA**
HORA DE NACIMIENTO: **05:00:00**
FECHA DE NACIMIENTO **13 DE JULIO DE 1986**
LUGAR DE NACIMIENTO: **SAN PEDRO YANCUITLALPAN SAN NICOLAS DE LOS RANCHOS PUEBLA**
FUE PRESENTADO: **VIVO**
SEXO : **FEMENINO**
DECLARO: **AMBOS**

DATOS DE LOS PADRES

NOMBRE **FORTUNATO OLIVAREZ GONZALEZ** NACIONALIDAD **MEXICANA**
NOMBRE **JOVITA TEPETLIXPA ATENCO** NACIONALIDAD **MEXICANA**

NOMBRE DE LA PERSONA DISTINTA DE LOS PADRES QUE DECLARO EL NACIMIENTO

NACIONALIDAD

ESTA ACTA TIENE LAS SIGUIENTES ANOTACIONES:

INSERCIÓN AL REVERSO...

DE CONFORMIDAD CON LO PRESCRITO EN LOS ARTICULOS 848 Y 849 DEL CODIGO CIVIL, SE EXPIDE LA
PRESENTE CERTIFICACION, EN EXTRACTO, EN **SAN PEDRO YANCUITLALPAN, SAN NICOLAS DE LOS RANCHOS**

EL DIA **05** DE **SEPTIEMBRE** DE **2018**

EL C. **JUEZ** DEL REGISTRO DEL ESTADO CIVIL.

ELABORO JOSEFINAA
COTEJO JOSEFINAA

C. EUGENIO SANDRE POPOCA

NOMBRE

FOLIO DE SISTEMA 471

FIRMA

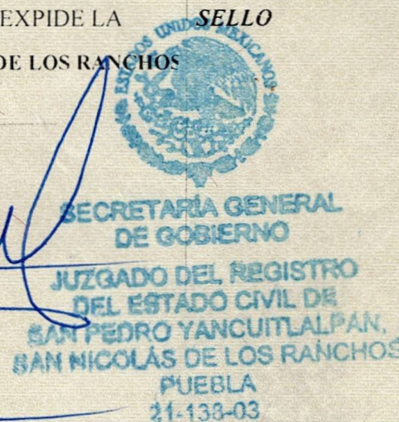



TRANSPORTES MARVA, S.A DE C.V.
CALLE 10 SUR No. 2705-D1 PLANTA BAJA COL. LADRILLERA DE BENÍTEZ,
PUEBLA, PUEBLA. C.P. 72530

Puebla, Puebla a 01 de Noviembre de 2021

A quien corresponda:

Por medio de la presente hacemos constar que la C. **OLIVAREZ TEPETLIXPA LIZZETH** laboró en esta empresa desempeñándose en el puesto de **SUPERVISOR TORRE DE CONTROL**, en el departamento de **TORRE DE CONTROL** a partir del **05 DE ABRIL DE 2019** y hasta el **28 DE OCTUBRE DE 2021**.

Sin más por el momento, extendemos la presente a petición del interesado y para los fines lícitos que estime convenientes.

ATENTAMENTE

RECURSOS HUMANOS
rh_mrv@marva.com.mx



01 NOV 2021

CALLE 10 SUR 2705-D1 PLANTA BA
COL. LADRILLERA DE BENÍTEZ
C.P. 72530 PUEBLA, PUE.

c.c.p. Archivo.



GOBIERNO DEL ESTADO
DE PUEBLA

SECRETARÍA DE EDUCACIÓN PÚBLICA
DEL ESTADO DE PUEBLA



CERTIFICADO DE ESTUDIOS

LA DIRECCIÓN DE LA ESCUELA
ARTES Y OFICIOS " SOR JUANA INES DE LA CRUZ "

CON CLAVE DE CENTRO DE TRABAJO 21EET0002P



DIRECCIÓN DE EDUCACIÓN PÚBLICA
DEL ESTADO
RECC. DE EDUC. MEDIA SUP.
Y SUPERIOR
SG. DE ARTES Y OFICIOS
PARA MUJERES " SOR
JUANA INES DE LA CRUZ "
Código: 21EET0002P ZONA COP
PUEBLA, PUE



CURSÓ ESTUDIOS COMPLETOS

DE CONTADOR TECNICO

SEGÚN CONSTANCIAS QUE OBRAN EN EL ARCHIVO DE CONTROL
ESCOLAR CONFORME AL PLAN DE ESTUDIOS VIGENTE.

EL PRESENTE CERTIFICADO SE EXPIDE EN: PUEBLA, PUE.

A LOS TREINTA DÍAS DEL MES DE JUNIO

DE DOS MIL CINCO

FOLIO

Nº 5238

MERCEDES ORTEGA BALBUENA
DIRECTOR



Promotora Norte Pacífico S.A. de C.V.

R.F.C.: PNP020815GV0

Puebla, Pue., a 30 de AGOSTO del 2023

A QUIEN CORRESPONDA

PRESENTE:

Por medio de la presente me permito informar que el C. LIZZETH OLIVAREZ TEPETLIXPA quien laboro en la empresa Promotora Norte Pacífico S.A de C.V con el puesto de MONITORISTA GPS en un periodo comprendido del 25/01/2023 a 26/01/2024.

Agradezco de antemano la atención prestada a la presente. Quedo a sus órdenes para cualquier información adicional.

Sin más por el momento me despido de usted.

ATE NTAMENTE



Lic. NOHEMI ROMERO RUBIN
RECURSOS HUMANOS

Promotora Norte Pacífico S.A de C.V
Camino antiguo a la Resurrección No. 10428. Bodega 87.
Parque Industrial Resurrección. Puebla, Pue. C.P. 72228
Teléfono: 2212721384



GOBIERNO DEL ESTADO
DE PUEBLA

SECRETARÍA DE EDUCACIÓN PÚBLICA
DEL ESTADO DE PUEBLA



SEP
SECRETARÍA DE
EDUCACIÓN PÚBLICA
2005-2011

CERTIFICADO DE ESTUDIOS

LA DIRECCIÓN DE LA ESCUELA
ARTES Y OFICIOS " SOR JUANA INES DE LA CRUZ "



CON CLAVE DE CENTRO DE TRABAJO 21EET0002P



CERTIFICA QUE

LIZZETH OLIVAREZ TEPETLIXPA

CON CLAVE ÚNICA DE REGISTRO DE POBLACIÓN OITL860713MPLLPZ04

2005-2011

SRIA. DE EDUCACION PUBLICA
DEL ESTADO
DIRECC. DE EDUC. MEDIA SUP.
Y SUPERIOR
ESC. DE ARTES Y OFICIOS
PARA MUJERES " SOR
JUANA INES DE LA CRUZ "
Clave: 21EET0002P ZONA: DO
PUEBLA, PUE

CURSÓ ESTUDIOS COMPLETOS

DE CONTADOR TECNICO

SEGÚN CONSTANCIAS QUE OBRAN EN EL ARCHIVO DE CONTROL

ESCOLAR CONFORME AL PLAN DE ESTUDIOS VIGENTE.

EL PRESENTE CERTIFICADO SE EXPIDE EN: PUEBLA, PUE.

A LOS TREINTA DÍAS DEL MES DE JUNIO

DE DOS MIL CINCO

FOLIO

Nº 5238

MERCEDES ORTEGA BALBUENA
DIRECTOR



ESTADOS UNIDOS MEXICANOS

CONSTANCIA DE LA CLAVE ÚNICA DE REGISTRO DE POBLACIÓN



Soy México

Clave:

TOOA060904HPLRLNA5

Nombre

ANGEL TORRES OLIVAREZ



Entidad de registro: **PUEBLA**



**GOBIERNO DE
MÉXICO**

GOBERNACIÓN
SECRETARÍA DE GOBERNACIÓN

RENAPO
DIRECCIÓN GENERAL DEL REGISTRO
NACIONAL DE POBLACIÓN E IDENTIDAD



121114200602095

CURP Certificada: verificada con el Registro Civil

ANGEL TORRES OLIVAREZ

PRESENTE

Ciudad de México, a 07 de julio de 2025

El derecho a la identidad está consagrado en nuestra Constitución. En la Secretaría de Gobernación trabajamos todos los días para garantizar que las y los mexicanos gocen de este derecho plenamente; y de esta forma puedan acceder de manera más sencilla a trámites y servicios.

Nuestro objetivo es que el uso y adopción de la Clave Única de Registro de Población (CURP) permita a la población tener una sola llave de acceso a servicios gubernamentales, ser atendida rápidamente y poder realizar trámites desde cualquier computadora con acceso a internet dentro o fuera del país.

Nuestro compromiso es que la identidad de cada persona esté protegida y segura, por ello contamos con los máximos estándares para la protección de los datos personales. En este marco, es importante que verifiques que la información contenida en la constancia anexa sea correcta para contribuir a la construcción de un registro fiel y confiable de la identidad de la población.

Agradezco tu participación.

ROSA ICELA RODRÍGUEZ VELÁZQUEZ

SECRETARIA DE GOBERNACIÓN



Estamos a sus órdenes para cualquier aclaración o duda sobre la conformación de su clave en **TELCURP, marcando el 800 911 11 11**

La impresión de la constancia CURP en papel bond, a color o blanco y negro, es válida y debe ser aceptada para realizar todo trámite.

TRÁMITE GRATUITO

Los datos personales recabados, incorporados y tratados en la "Base de Datos Nacional de la Clave Única de Registro de Población" son utilizados para la asignación y gestión de la Clave Única de Registro de Población, en cumplimiento a las funciones y atribuciones de la Dirección General del Registro Nacional de Población e Identidad (RENAPO) de la Secretaría de Gobernación. La persona titular de los datos personales podrá ejercer sus derechos ARCOP a través de la Unidad de Transparencia de la Secretaría de Gobernación, enviando correo electrónico a unidad_transparencia@segob.gob.mx o de manera personal en la calle Abraham González no.50, Planta Baja, Col. Juárez, Cuauhtémoc, Ciudad de México, C.P. 06600. En RENAPO protegemos y salvaguardamos tus datos personales. Consulta la versión integral de nuestro Aviso de Privacidad en <https://www.gob.mx/segob/renapo>



ESTADOS UNIDOS MEXICANOS

CONSTANCIA DE LA CLAVE ÚNICA DE REGISTRO DE POBLACIÓN



Soy México

Clave:

OITL860713MPLLPZ04

Nombre

LIZZETH OLIVAREZ TEPETLIXPA



Entidad de registro: **PUEBLA**



**GOBIERNO DE
MÉXICO**

GOBERNACIÓN
SECRETARÍA DE GOBERNACIÓN

RENAPO
DIRECCIÓN GENERAL DEL REGISTRO
NACIONAL DE POBLACIÓN E IDENTIDAD



121138198600092

CURP Certificada: verificada con el Registro Civil

LIZZETH OLIVAREZ TEPETLIXPA

PRESENTE

Ciudad de México, a 04 de julio de 2025

El derecho a la identidad está consagrado en nuestra Constitución. En la Secretaría de Gobernación trabajamos todos los días para garantizar que las y los mexicanos gocen de este derecho plenamente; y de esta forma puedan acceder de manera más sencilla a trámites y servicios.

Nuestro objetivo es que el uso y adopción de la Clave Única de Registro de Población (CURP) permita a la población tener una sola llave de acceso a servicios gubernamentales, ser atendida rápidamente y poder realizar trámites desde cualquier computadora con acceso a internet dentro o fuera del país.

Nuestro compromiso es que la identidad de cada persona esté protegida y segura, por ello contamos con los máximos estándares para la protección de los datos personales. En este marco, es importante que verifiques que la información contenida en la constancia anexa sea correcta para contribuir a la construcción de un registro fiel y confiable de la identidad de la población.

Agradezco tu participación.

ROSA ICELA RODRÍGUEZ VELÁZQUEZ

SECRETARIA DE GOBERNACIÓN



Estamos a sus órdenes para cualquier aclaración o duda sobre la conformación de su clave en **TELCURP**, marcando el **800 911 11 11**

La impresión de la constancia CURP en papel bond, a color o blanco y negro, es válida y debe ser aceptada para realizar todo trámite.

TRÁMITE GRATUITO

Los datos personales recabados, incorporados y tratados en la "Base de Datos Nacional de la Clave Única de Registro de Población" son utilizados para la asignación y gestión de la Clave Única de Registro de Población, en cumplimiento a las funciones y atribuciones de la Dirección General del Registro Nacional de Población e Identidad (RENAPO) de la Secretaría de Gobernación. La persona titular de los datos personales podrá ejercer sus derechos ARCOP a través de la Unidad de Transparencia de la Secretaría de Gobernación, enviando correo electrónico a unidad_transparencia@segob.gob.mx o de manera personal en la calle Abraham González no.50, Planta Baja, Col. Juárez, Cuauhtémoc, Ciudad de México, C.P. 06600. En RENAPO protegemos y salvaguardamos tus datos personales. Consulta la versión integral de nuestro Aviso de Privacidad en <https://www.gob.mx/segob/renapo>



Solicitud de Empleo	Fecha 04/07 / 2025 /	
	Puesto que solicita: Monitorista	
	Sueldo mensual 10,000	
Nota: La información aquí proporcionada será tratada confidencialmente		

DATOS PERSONALES

Apellido Paterno OLIVAREZ	Apellido Materno TEPETLIXPA	Nombre (s) LIZZETH	Edad 38	Estatura 1.56	Peso 81	Estado Civil SOLTERA
Dirección 18 DE NOVIEMBRE MANZANA 63 NUMERO 5			Código Postal 72014	Teléfono Casa: Cel: 2224246564		Sexo F
Fecha de Nacimiento 13/07/1986	Lugar de Nacimiento SAN NICOLAS DE LOS RANCHOS	Nacionalidad MEXICANA	Vive con: Sus Padres Su Familia Solo <input type="radio"/> <input checked="" type="radio"/> <input type="radio"/>			
Número de Seguridad Social 48038631536	Correo electrónico (e – mail) Lisolivarez11@gmail.com	¿Tiene licencia de manejo? no	Registro Federal de Contribuyentes OITL860713BR4			
¿Cómo considera su estado de salud actual? Bueno <input type="radio"/> Regular <input checked="" type="radio"/> Malo <input type="radio"/>		¿Padece de alguna enfermedad crónica? Si <input type="radio"/> No <input checked="" type="radio"/> ¿Cuál?				
¿Qué deporte practica? NINGUNO	¿Pertenece a algún club social o Deportivo? NO	¿Cuál es su pasatiempo favorito?				
¿Cuál es su meta en la vida?						

DATOS FAMILIARES

Nombre	Vive	Finado	Domicilio	Ocupación
Padre FORTUNATO OLIVAREZ GONZALEZ	X		CIRCUITO 2 DE OCTUBRE NUM 7	COMERCIANTE
Madre JOVITA TEPETLIXPA ATENCO	X		CIRCUITO 2 DE OCTUBRE NUM 7	COMERCIANTE
Esposa (o)				
Nombre Hija (o) ANGEL TORRES OLIVAREZ	X		18 DE NOVIEMBRE MANZANA 63 NUM 5	ESTUDIANTE
Nombre Hija (o) AILYN GUADALUPE TORRES OLIVAREZ	X		18 DE NOVIEMBRE MANZANA 63 NUM 5	ESTUDIANTE
Nombre Hija (o)				

ESCOLARIDAD

Nombre de la Escuela	Dirección	Fechas		Años	Documento Recibido
		De	A		
Primaria EMILIANO ZAPATA	CALLE 28 DE OCTUBRE COL. BARRANCA HONDA	1993	1999	6	CERTIFICADO
Secundaria			2002		CERTIFICADO



SECUNDARIA TECNICA NUM 44	FRANCISCO I MADERO SAN PABLO XOCHIMEHUACAN	1999		3	
Preparatoria					
Profesional					
Estudios de Post grado					
Comercial u otras ARTES Y OFICIOS SORJUANA INES DE LA CRUZ (AUX. CONTABLE)	8 ORIENTE 3508 COL CENTRO	2002	2005	3	CERTIFICADO
Estudios que efectúa en la actualidad:					
Escuela	Horario:	Carrera ó Curso		Grado	

CONOCIMIENTOS GENERALES

Idiomas que domina:	
Funciones de oficina que domina:	CAPTURAR DATOS
Paquetes de cómputo que domina:	MICROSOFT OFFICE

EMPLEO ACTUAL Y ANTERIORES

Concepto	Empleo actual o último	Empleo anterior	Empleo anterior	Empleo anterior
Tiempo que prestó sus servicios		2023-2024	2019-2021	
Nombre de la Compañía		PROMOTORA NORTE PACIFICO	TRANSPORTES MARVA	
Dirección		CAMINO ANTIGUO A LA NRESURRECION N 10428 BOD 87	CALLE 10SUR 2705	
Teléfono		2212721384		
Puesto que desempeñaba		MONITORISTA DE UNIDDAES DE TRACTO CAMION CAJA SECA	SUPERVIR DE MONITOREO MODALIDAD CONTENEDORES Y CAJA SECA	
Ultimo sueldo		9.000 MENSUALES		
Motivo de su separación		CAMBIO DE ADMINISTRACION	MEJORES INGRESOS	
Nombre de su jefe inmediato		DANIELA ALVARADO	SONIA REGINO	
Puesto de su jefe inmediato		SUPERVIOSORA	JEFA DE OPERACIONES LOGISTICAS	

DATOS GENERALES

¿Cómo se enteró de la vacante?	INTERNET	¿Posee automóvil propio?	NO	Marca	Modelo
¿Algún pariente trabaja en esta empresa?	NO	¿Tiene deudas?		Importe de la deuda	
¿Tiene otros ingresos?	Describalos:	¿Sus gastos mensuales a cuánto ascienden?			
		¿Tiene crédito INFONAVIT?			
¿Vive en casa propia?	SI	¿De cuánto es el descuento semanal de su crédito de INFONAVIT?			
¿Paga renta?	NO	Renta mensual			

¿Puede viajar? SI
Fecha en que podría presentarse a trabajar
INMEDIATAMENTE

Observaciones:

Comentarios del entrevistador

Manifiesto bajo protesta de decir verdad que la información contenida en el presente es la verdadera, esto es, entre otras cuestiones, mi condición física, mis aptitudes y capacidades, teniendo conocimiento de las sanciones a las cuales puedo ser sometido para el caso de declarar con falsedad

Nombre y Firma del Solicitante



MÉXICO

INSTITUTO NACIONAL ELECTORAL
CREDENCIAL PARA VOTAR



NOMBRE
OLIVAREZ
TEPETLIXPA
LIZZETH

DOMICILIO
CTO 2 DE OCTUBRE 7
COL BARRANCA HONDA 72014
PUEBLA, PUE.

CLAVE DE ELECTOR OLTPZ86071321M900

CURP
OITL860713MPLLPZ04

FECHA DE NACIMIENTO
13/07/1986

SEXO M



AÑO DE REGISTRO
2005 04

SECCIÓN
1078

VIGENCIA
2020 - 2030



CÉDULA DE IDENTIFICACIÓN FISCAL



HACIENDA
SECRETARÍA DE HACIENDA Y CRÉDITO PÚBLICO



SAT
SERVICIO DE ADMINISTRACIÓN TRIBUTARIA



OITL860713BR4
Registro Federal De Contribuyentes

LIZZETH OLIVAREZ TEPETLIXPA
Nombre, denominación o razón social

IdCIF: 22050787768
VALIDA TU INFORMACIÓN
FISCAL

CONSTANCIA DE SITUACIÓN FISCAL

Lugar y Fecha de Emisión

PUEBLA, PUEBLA A 07 DE JULIO DE 2025



OITL860713BR4

Datos de Identificación del Contribuyente:

RFC:	OITL860713BR4
CURP:	OITL860713MPLLPZ04
Nombre (s):	LIZZETH
Primer Apellido:	OLIVAREZ
Segundo Apellido:	TEPETLIXPA
Fecha inicio de operaciones:	01 DE ENERO DE 2003
Estatus en el padrón:	ACTIVO
Fecha de último cambio de estado:	01 DE ENERO DE 2003
Nombre Comercial:	LIZZETH OLIVAREZ TEPETLIXPA

Datos del domicilio registrado

Código Postal: 72014	Tipo de Vialidad: CALLE
Nombre de Vialidad: PROL AV DE LOS PALOS	Número Exterior: 78
Número Interior:	Nombre de la Colonia: SAN PABLO XOCHIMEHUACAN
Nombre de la Localidad:	Nombre del Municipio o Demarcación Territorial: PUEBLA



HACIENDA
SECRETARÍA DE HACIENDA Y CRÉDITO PÚBLICO



SAT
SERVICIO DE ADMINISTRACIÓN TRIBUTARIA

Contacto

Av. Hidalgo 77, col. Guerrero, C.P. 06300, Ciudad de México.
Atención telefónica desde cualquier parte del país:
MarcaSAT 55 627 22 728 y para el exterior del país
(+52) 55 627 22 728

Nombre de la Entidad Federativa: PUEBLA

Entre Calle:

Y Calle:

Actividades Económicas:

Orden	Actividad Económica	Porcentaje	Fecha Inicio	Fecha Fin
1	Asalariado	100	01/01/2003	

Regímenes:

Régimen	Fecha Inicio	Fecha Fin
Régimen de Sueldos y Salarios e Ingresos Asimilados a Salarios	01/01/2003	

Sus datos personales son incorporados y protegidos en los sistemas del SAT, de conformidad con los Lineamientos de Protección de Datos Personales y con diversas disposiciones fiscales y legales sobre confidencialidad y protección de datos, a fin de ejercer las facultades conferidas a la autoridad fiscal.

Si desea modificar o corregir sus datos personales, puede acudir a cualquier Módulo de Servicios Tributarios y/o a través de la dirección <http://sat.gob.mx>

"La corrupción tiene consecuencias ¡denúnciala! Si conoces algún posible acto de corrupción o delito presenta una queja o denuncia a través de: www.sat.gob.mx, denuncias@sat.gob.mx, desde México: (55) 8852 2222, desde el extranjero: +55 8852 2222, SAT móvil o www.gob.mx/sfp".

Cadena Original Sello:

Sello Digital:

||2024/02/08|MOCG0003215F2|CONSTANCIA DE SITUACIÓN FISCAL|

rs6Y0hif+yrg9Q4v1OFYuEXeNsLH6h2/0mld0dOmfgwYh1QbczCbKxlq/NtdAdMknGhl1q8CUH7e9PXDUEyNLG
G7c0aQF+JM32mW/3Hi/3OjLc+L6utOZrzfkprnfjJQWR9o2coPe4/Z8XcLLS9ePn1LjH7DePpzwrsFOvpKA=



Contacto

Av. Hidalgo 77, col. Guerrero, C.P. 06300, Ciudad de México.
Atención telefónica desde cualquier parte del país:
MarcaSAT 55 627 22 728 y para el exterior del país
(+52) 55 627 22 728

Instituto Mexicano del Seguro Social

Solicitud de registro o aviso de baja de beneficiario (SAV-002)

Homoclave del formato
SAV-002

Fecha de publicación del formato en el DOF
31 / 07 / 2015 DD MM AAAA

Clave	Clínica
01	UMF 003
Modalidad	
10	

Datos del asegurado	
NSS:	4803863153 - 6
CURP:	OITL860713MPLLPZ04
Nombre:	LIZZETH OLIVAREZ TEPETLIXPA

Nombre(s) primer apellido y segundo apellido del Beneficiario	Agregado de Identidad	Mes de nacimiento
AILYN GUADALUPE TORRES OLIVAREZ	14220099	12
LIZZETH OLIVAREZ TEPETLIXPA	01219864	07
ANGEL TORRES OLIVAREZ	15120068	09

Documentos que presenta para comprobar el parentesco o baja

Los datos personales recabados serán protegidos y serán incorporados y tratados en el Sistema de Datos Personales denominado Sistema de Registro de Beneficiarios, con fundamento en los artículos 84 de la Ley del Seguro Social y, 67 y 68 del Reglamento de la Ley del Seguro Social en Materia de Afiliación, Clasificación de Empresas, Recaudación y Fiscalización y cuya finalidad es contener, proteger, ordenar y clasificar los datos de los derechohabientes del Instituto (asegurados y sus beneficiarios), el cual fue registrado en el Listado de Sistemas de Datos Personales ante el Instituto Nacional de Transparencia, Acceso a la Información y Protección de Datos Personales (www.inai.org.mx). La Unidad Administrativa responsable del Sistema de Datos Personales es la Dirección de Incorporación y Recaudación del Seguro Social en coordinación con la Dirección de Innovación y Desarrollo Tecnológico del IMSS y la dirección donde el interesado podrá ejercer los derechos de acceso y corrección ante la misma es la Unidad de Medicina Familiar o la Subdelegación de control del domicilio del asegurado. Lo anterior se informa en cumplimiento del Decimoséptimo de los Lineamientos de Protección de Datos Personales publicados en el Diario Oficial de la Federación el 30 de septiembre de 2005.

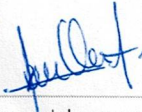
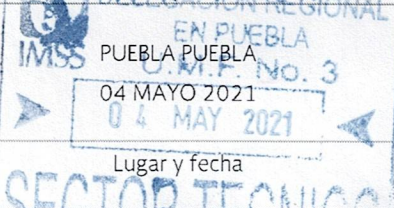
 Firma del asegurado	 Lugar y fecha	OILD781226MPLRPN06 Nombre y firma del empleado
--	---	---

Declaro y manifiesto bajo protesta de decir verdad que los datos asentados en cada requisito son correctos y corresponden a la verdad, apercibido que de conformidad con el artículo 314 de la Ley del Seguro Social, se me reputará como fraude y se me sancionará como tal, en los términos del Código Penal Federal, el obtener, así como el propiciar la obtención, de los seguros, prestaciones y servicios que esta Ley establece, sin tener el carácter de derechohabiente, mediante cualquier engaño o aprovechamiento de error, ya sea en virtud de simulación, sustitución de personas o cualquier otro acto, lo cual podrá ser verificado por el Instituto en cualquier momento, en uso de sus facultades de comprobación como organismo fiscal autónomo.

Homoclave en el Registro Federal de Trámites y Servicios:

- | | | | | |
|-------------------------------------|-------------------------------------|-------------------------------------|-------------------------------------|-------------------------------------|
| <input type="radio"/> IMSS-02-066-A | <input type="radio"/> IMSS-02-066-B | <input type="radio"/> IMSS-02-066-C | <input type="radio"/> IMSS-02-066-D | <input type="radio"/> IMSS-02-066-E |
| <input type="radio"/> IMSS-02-066-F | <input type="radio"/> IMSS-02-066-G | <input type="radio"/> IMSS-02-066-H | <input type="radio"/> IMSS-02-066-I | <input type="radio"/> IMSS-02-066-J |
| <input type="radio"/> IMSS-02-066-K | <input type="radio"/> IMSS-02-066-L | <input type="radio"/> IMSS-02-066-M | <input type="radio"/> IMSS-02-066-N | <input type="radio"/> IMSS-02-066-O |

Cadena original: [Invocante:portalimssdigital|Tipo de trámite:SAV002|Fecha:04 de mayo 2021, 14:37:11|Folio:1620157031388551524110|Nombre o Razón Social:LIZZETH OLIVAREZ TEPETLIXPA|Curp:OITL860713MPLLPZ04|Número de Seguridad Social:48038631536|]

Sello digital: g3P0n/hvBlqa7juQXOPtuGy8RMVHzgm4S4gX8AoyJatI95cly/yzvpGfO2MJISGTBoY8me+H49CrIKUtRcyKXHW9tzS8sUbaqPJJCnqvBltpdC4I2khDLBep03I/fpii6WISIF4VuwNI2OZj9Y+Kv7fp/Tblsv4M4OBQqp+F7txaFOZn+T9xugy97RZbpeDQqSDznWymgny9gAB9wcOop4PmVzbs1R2hcrOWrB1oYpWUz82dqdfGS3jA3fiDYVRiD5TzC1UwoXQpqj3GvRVriejdVAovSVL/wgREAPVe2jMs7fHCg432Jlc3/JIV7fQLr8+4II/6mp0rL0sGW8yW==

Secuencia notarial: 75ae7902-00ac-4600-8bd7-010a19f182a2

Número de serie: 00000000000000000001

De conformidad con los artículos 4 y 59-M, fracción V de la Ley Federal de Procedimiento Administrativo, los formatos para solicitar trámites y servicios deberán publicarse en el Diario Oficial de la Federación (DOF)

Contacto